ROLLO

907

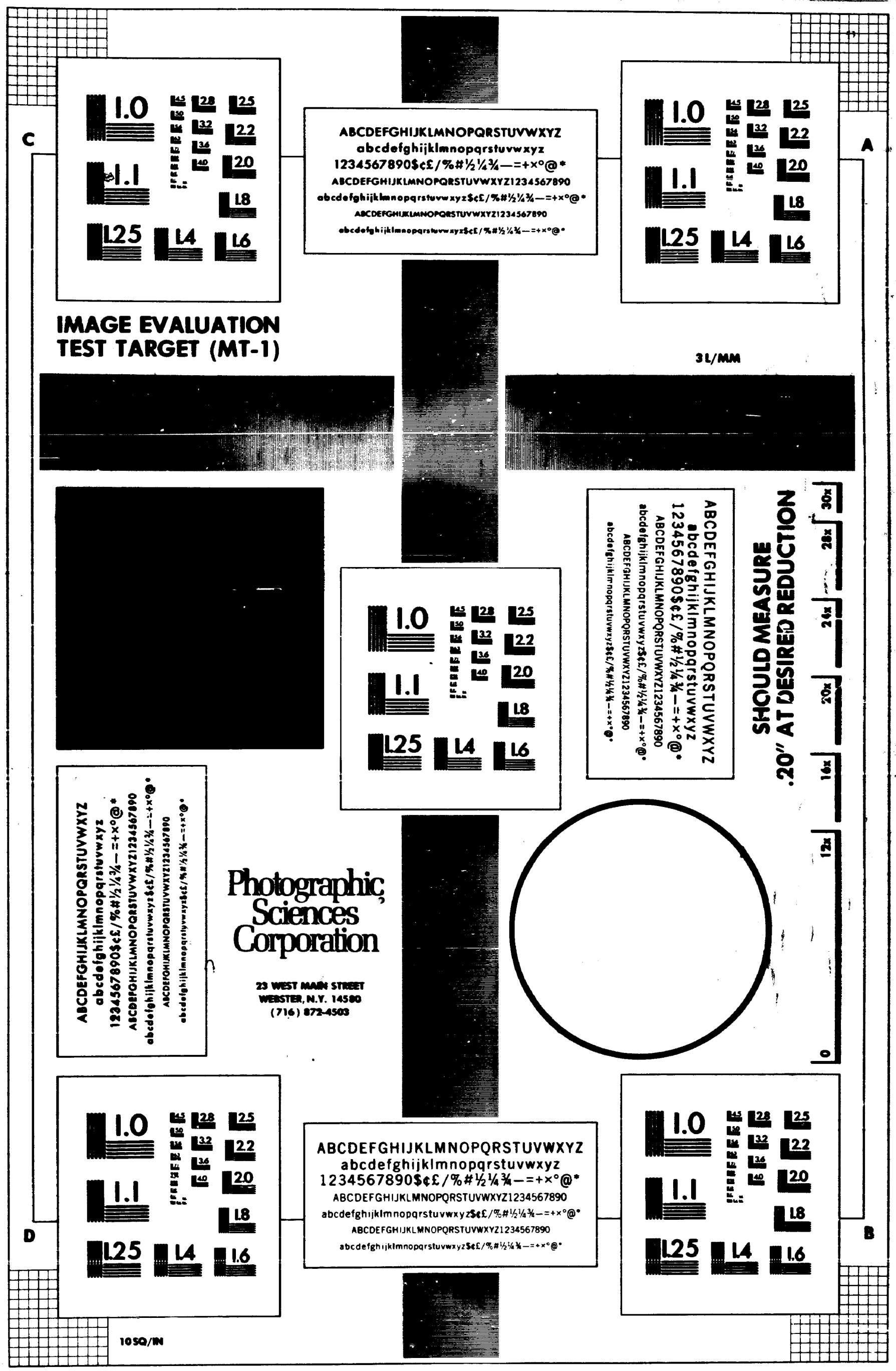

C
A
D
B
ABCDEFGHIJKLMNOPQRSTUVWXYZ
abcdefghijklmnopqrstuvwxyz
1234567890$¢£/%#½¼¾—=+×°@*
ABCDEFGHIJKLMNOPQRSTUVWXYZ1234567890
abcdefghijklmnopqrstuvwxyz$¢£/%#½¼¾—=+×°@*
ABCDEFGHIJKLMNOPQRSTUVWXYZ1234567890
abcdefghijklmnopqrstuvwxyz$¢£/%#½¼¾—=+×°@*
IMAGE EVALUATION
TEST TARGET (MT-1)
3 L/MM
SHOULD MEASURE
.20" AT DESIRED REDUCTION
0
12x
16x
20x
24x
28x
30x
Photographic
Sciences
Corporation
23 WEST MAIN STREET
WEBSTER, N.Y. 14580
(716) 872-4503
10SQ/IN

MINISTERIO DE DEFENSA NACIONAL

DIRECCION GENERAL DE INFORMACION DE DEFENSA

A. G. I. I.

DIV. MICROFILMACION

ROLLO N° 907
(BC)

ACTA DE APERTURA DE MICROFILMACION:

LUGAR DE LA MICROFILMACION (ORGANISMO): DIRECCION GENERAL DE INFORMACION DE DEFENSA.-

FECHA DE INICIACION DE LA MICROFILMACION: 09 de Noviembre de 1989.-

DENOMINACION DE LA DOCUMENTACION: DOCUMENTACION RELACIONADA CON LA FACULTAD DE QUIMICA, DURANTE EL PERIODO DE LA INTERVENCION DEL DPTO.I D.G.I.D. - R.E. No. 3983/88.-

IDENTIFICACION DEL PRIMER ORIGINAL MICROFILMADO: R.E. 3983/88-Fs.0001 Ficha del docente: AZZARINI TESTA, Daniel.-

OPERARIO/S: Cbo.2da. C. Blanco.-

REDUCCION DE IMAGEN: 29 X

SISTEMA EMPLEADO: STANDARD

ROLLO SIMULTANEO: NO

DESCARTE: ////////////////////////////////

PREPARACION DOCUMENTAL: Sdo.1ra. M. Cosentino.-

CONTROL: Cbo.1ra. E. Silva.-

VISTO: Una vez comprobadas las características que contiene el primer documento en la apertura del acta, se procede a la iniciación de la microfilmación firmando para su constancia el funcionario responsable y la Dirección de la Oficina.-

El Encargado de la División Microfilmación
S.O.M.
Juan Carlos Martínez

MINISTERIO DE DEFENSA NACIONAL - DIRECCION GENERAL DE INFORMACION DE DEFENSA - A.G.I.I. - República O. del Uruguay

El Jefe del AGII DE LA D.G.I.D.
Chel.
Pedro Barneix

Documentación relacionada con la Facultad de Química, durante el periodo de la intervención.

MINISTERIO DE DEFENSA NACIONAL
Dirección General de Información de Defensa
DEPARTAMENTO I
Fecha de Entrada 11 NOV. 1988
Pase a Biografías
Nº de Orden 8803983

R.E. 3983/88

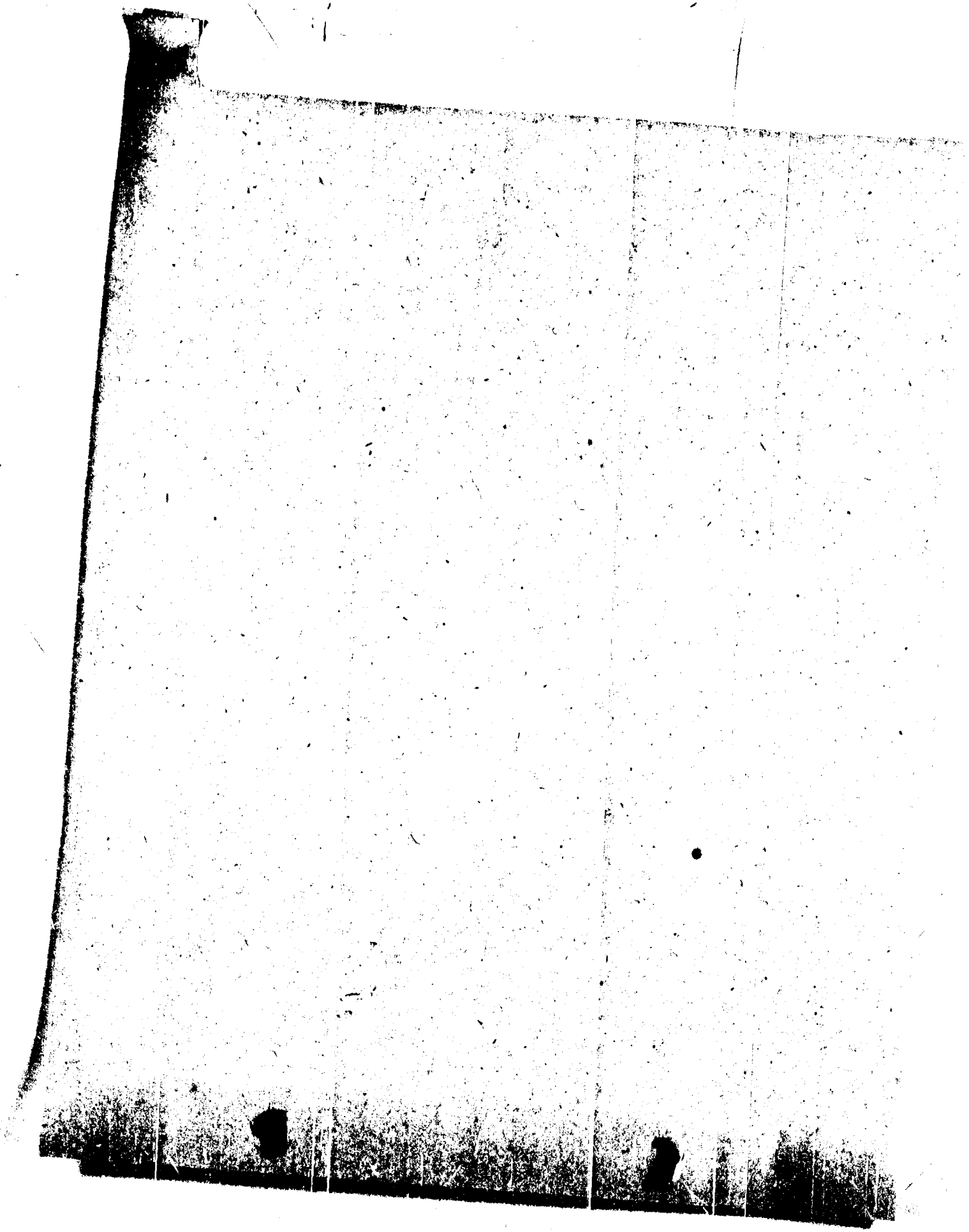

FICHA DEL DOCENTE

DATOS PERSONALES.

1. Nombre y apellidos completos: Daniel Assarini Testa
2. Nombre completo del padre: Alberto Assarini Solieri
3. Nombre completo de la madre: Norma Testa Santaniello de Assarini
4. Cédula de Identidad del Docente: 1.104.010 Localidad: Montevideo
5. Credencial Cív. del Docente: Serie ALA Número 6717 Localidad Montevideo
6. Fecha de Nacimiento: 2/7/949 Localidad Montevideo Departamento Montevideo
7. Domicilio actual: Gabriel Pereira 2882 Montevideo
8. Estado Civil: Casado
9. Nombre completo del conyuge: Ma. del Carmen García Villalba
10. Número de hijos:
11. Documento del conyuge: Céd. de Identidad 1.177.075 Localidad Montevideo
    Cred. Civ.: Serie BBA Número 24946 Local. Montevideo

DATOS FUNCIONALES.

1. Instituto en que ejerce la docencia: Fac. de Química Localidad Montevideo
2. Asignatura que dicta: Química Analítica Cualitativa y Cuantitativa
3. Especificar si es graduado o no: No Grado Docente 2
4. Especificar si es efectivo o cumple interinato: Interinato
5. Instituto en el cual realizó su formación docente:
6. Año de egreso de dicho Instituto: Título obtenido:
7. Fecha de ingreso a la docencia: Julio de 1974
8. Especifique cuál fue su sistema de ingreso a la docencia: Concurso de Méritos
9. Fecha de ingreso como docente al actual Instituto: Julio de 1974
10. Sistema de ingreso a la actual función docente: Concurso de méritos
11. En caso de poseer Título Universitario, especificarlo:
12. Cursos de especialización docente realizados: No se realizaron

0001

13. En caso de cursos realizados en el extranjero: Motivo del Curso, por quién fue patrocinado y fecha del mismo: . . . . . .

. . . . . .

14. En caso de haber sido objeto de Sumarios: Fecha del mismo, y causa sintetizada:

. . . . . .

. . . . . .

15. Idem. en cuanto a Procesamientos y Sanciones: . . . . . .

. . . . . .

. . . . . .

16. En caso de poseer Constancia de Habilitación para Cargos Públicos, especifique que tipo le ha correspondido, fecha de expedición y Localidad o Autoridad que la expidió: . . . . . .

. . . . . .

. . . . . .

17. Agregue, si lo desea, algún otro dato de interés, referido a sus funciones docentes: . . . . . .

. . . . . .

. . . . . .

. . . . . .

Fecha 9/12/80 . . . Localidad Montevideo . . . . . Dpto . . . . .

Firma del docente. . . David Arcieri . . . . .

FICHA DEL DOCENTE

DATOS PERSONALES.

1. Nombre y apellidos completos: Florencia Isabel Assandri Cutinella.....
2. Nombre completo del padre: Emilio Jesús Assandri Bagnasco.....
3. Nombre completo de la madre: Myrtha Cutinella Agustoni.....
4. Cédula de Identidad del Docente: . 62863 .... Localidad: Colonia .....
5. Credencial Cív. del Docente: Serie NKC . Número . 9613 . . Localidad . . . . . .
6. Fecha de Nacimiento: 19/2/1955. Localidad Colonia . Departamento Colonia .
7. Domicilio actual: . Charrua 1982 Montevideo .....
8. Estado Civil: . Soltero .....
9. Nombre completo del conyuge: .....
10. Número de hijos: .....
11. Documento del conyuge: Céd. de Identidad ..... Localidad .....
    Cred. Civ.: Serie . . . Número . . . . Local. .....

DATOS FUNCIONALES.

1. Instituto en que ejerce la docencia: Fac. de Química . . . .Localidad Montevideo .....
2. Asignatura que dicta: Electroquímica. .....
3. Especificar si es graduado o no: . . Sí . . . . Grado Docente Grado 2 . . . . .
4. Especificar si es efectivo o cumple interinato: interinato. .....
5. Instituto en el cual realizó su formación docente: .....
6. Año de egreso de dicho Instituto: . . . . Título obtenido: .....
7. Fecha de ingreso a la docencia: 11 . de Agosto de 1978 .....
8. Especifique cuál fue su sistema de ingreso a la docencia: llamado a aspirantes
   .....
9. Fecha de ingreso como docente al actual Instituto: . 11 de Agoste de 1978. .
10. Sistema de ingreso a la actual función docente: llamado a aspirantes. . . .
11. En caso de poseer Título Universitario, especificarlo: .....
    . . . .Químico Farmacéutico .....
12. Cursos de especialización docente realizados: . Nº .....
    .....
    .....

13. En caso de cursos realizados en el extranjero: Motivo del Curso, por quién fue patrocinado y fecha del mismo: . . . . . .

. . . . . .

14. En caso de haber sido objeto de Sumarios: Fecha del mismo, y causa sintetizada:

. . . . . .

. . . . . .

15. Idem. en cuanto a Procesamientos y Sanciones: . . . . . .

. . . . . .

. . . . . .

16. En caso de poseer Constancia de Habilitación para Cargos Públicos, especifique que tipo le ha correspondido, fecha de expedición y Localidad o Autoridad que la expidió: . .A.-. 23. de .Abril de. 1978. . . . . .

. . . . . Jefe de Policía del Departamento de Colonia . . . . . .

. . . . . .

17. Agregue, si lo desea, algún otro dato de interés, referido a sus funciones docentes: . . . . . .

. . . . . .

. . . . . .

. . . . . .

Fecha 10/12/1980. .Localidad Montevideo .Dpto Montevideo

Firma del docente. . . [signature] . . . .

FICHA DEL DOCENTE

DATOS PERSONALES.

1. Nombre y apellidos completos: .Alberto Rafael Aschieri Araquistáin. . .
2. Nombre completo del padre: . Carlos Alberto Aschieri.Penengo. . . . . ..
3. Nombre completo de la madre: . . . . Marta Emma Araquistáin.Boissot. . . . . ..
4. Cédula de Identidad del Docente: 1339339 . . . Localidad: Montevideo. . ..
5. Credencial Cív. del Docente: Serie CDA . Número 47914. . Localidad .Las Piedras
6. Fecha de Nacimiento: 22/8/1959 . . . . . Localidad Montevideo Departamento Montevideo
7. Domicilio actual: . . . . . Brasil 848 . . . . . (. Las Piedras) . . . . . .
8. Estado Civil: . . . Soltero. . . . . .
9. Nombre completo del conyuge: . . . . . ---------- . . . .
10. Número de hijos: ----. . . .
11. Documento del conyuge: Céd. de Identidad . ----- . . . . . Localidad .----- ..
    Cred. Civ.: Serie . --. Número . --. . Local. . ---. ..

DATOS FUNCIONALES.

1. Instituto en que ejerce la docencia: Fac.de Química . . .Localidad Montevideo
2. Asignatura que dicta: . . . . . Fisicoquímica . . . .
3. Especificar si es graduado o no: . Si . . . . . Grado Docente . . . 1 . . . . .
4. Especificar si es efectivo o cumple interinato: . . Interinato . . . . . .
5. Instituto en el cual realizó su formación docente: . . . ---------- . . . . . .
6. Año de egreso de dicho Instituto: . ---. Título obtenido: . . . ---------- . . . .
7. Fecha de ingreso a la docencia: . . . . 21/7/1979 . . . .
8. Especifique cuál fue su sistema de ingreso a la docencia: Llamado a aspirantes, previa realización de una prueba de admisión para Ayudante honorario.
9. Fecha de ingreso como docente al actual Instituto: . Ver 7.- . . . . . .
10. Sistema de ingreso a la actual función docente: . . . Ver 8.- . . . .
11. En caso de poseer Título Universitario, especificarlo: . Bachiller en Química.-
    . . . .
12. Cursos de especialización docente realizados: . . . ---------- . . . .
    . . . .
    . . . .

13. En caso de cursos realizados en el extranjero: Motivo del Curso, por quién fue patrocinado y fecha del mismo: . . . . . .

. . . . . .

14. En caso de haber sido objeto de Sumarios: Fecha del mismo, y causa sintetizada: . . . . . .

. . . . . .

15. Idem. en cuanto a Procesamientos y Sanciones: . . . . . .

. . . . . .

16. En caso de poseer Constancia de Habilitación para Cargos Públicos, especifique que tipo le ha correspondido, fecha de expedición y Localidad o Autoridad que la expidió: . . . . . .

. . . . . .

17. Agregue, si lo desea, algún otro dato de interés, referido a sus funciones docentes: . . . . . .

. . . . . .

Fecha 10/12/1980 .Localidad Montevideo .Dpto Montevideo

Firma del docente. . . . . .

F I C H A D E L D O C E N T E

D A T O S P E R S O N A L E S.

1. Nombre y apellidos completos: Blanca Rendo Arrillaga de Maffei
2. Nombre completo del padre: Juan Arrillaga Flores (fallecido)
3. Nombre completo de la madre: Cira Oronoz de Arrillaga (fallecida)
4. Cédula de Identidad del Docente: 717.318 Localidad: Montevideo
5. Credencial Cív. del Docente: Serie AMB Número 3125 Localidad Montevideo
6. Fecha de Nacimiento: 25/II/17 Localidad Artigas Departamento Artigas
7. Domicilio actual: Av. 8 de Octubre 3348- 204.-
8. Estado Civil: casada
9. Nombre completo del conyuge: Julio César Maffei Morlán
10. Número de hijos: 1 (uno)
11. Documento del conyuge: Céd. de Identidad 1.112.964/0 Localidad MONTEVIDEO
    Cred. Civ.: Serie ARG Número 6734 Local. Montevideo

D A T O S F U N C I O N A L E S.

1. Instituto en que ejerce la docencia: Fac. Química Localidad Montevideo
2. Asignatura que dicta: Botánica Farmacéutica
3. Especificar si es graduado o no: si Grado Docente 5/Esc. II
4. Especificar si es efectivo o cumple interinato: Efectivo
5. Instituto en el cual realizó su formación docente:
6. Año de egreso de dicho Instituto: Título obtenido:
7. Fecha de ingreso a la docencia: marzo/1951
8. Especifique cuál fue su sistema de ingreso a la docencia: concurso de méritos y oposición
9. Fecha de ingreso como docente al actual Instituto: marzo/1951
10. Sistema de ingreso a la actual función docente: concurso de mer. y opos.
11. En caso de poseer Título Universitario, especificarlo: Dra. Quím.-Farmacéutica
12. Cursos de especialización docente realizados: en Fac. de Agronomía, patrocinado por IICA, nov.1977.-

13. En caso de cursos realizados en el extranjero: Motivo del Curso, por quién fue patrocinado y fecha del mismo: . . . . . .

14. En caso de haber sido objeto de Sumarios: Fecha del mismo, y causa sintetizada: . . . . . .

15. Idem. en cuanto a Procesamientos y Sanciones: . . . . . .

16. En caso de poseer Constancia de Habilitación para Cargos Públicos, especifique que tipo le ha correspondido, fecha de expedición y Localidad o Autoridad que la expidió: . . . . . .

17. Agregue, si lo desea, algún otro dato de interés, referido a sus funciones docentes: Docente en Fac. Agronomía 1953-1967 Grado 3, Botánica 1975-1978, grado 3, Fisiología Vegetal.
Trabajos de Investigación en histo-taxonomía vegetal;

Fecha 11/XII/80 . .Localidad Montev. . .Dpto Montevideo

Firma del docente. Blanca N. de Muffi

6008

FICHA DEL DOCENTE

DATOS PERSONALES.

1. Nombre y apellidos completos: Edith Beatriz Armanetti de Stotz
2. Nombre completo del padre: . . Inocencio Armanetti Beracochea . . . . .
3. Nombre completo de la madre: . Dominga Echeverría de Armanetti. . . . .
4. Cédula de Identidad del Docente: 1.214.014 . . Localidad: Montevideo . . . .
5. Credencial Cív. del Docente: Serie BCA . Número 48718 . Localidad Montevideo
6. Fecha de Nacimiento: 20/12/80 . Localidad Mvdo . . . Departamento Montevideo
7. Domicilio actual: .Paraguay 2136 Apto 418. . . . . .
8. Estado Civil: . Casada. . . . . .
9. Nombre completo del conyuge: . Fernando Stotz Pizabarro. . . . . .
10. Número de hijos: . . -. . . . . .
11. Documento del conyuge: Céd. de Identidad .1.209.184. . . Localidad Montevideo
    Cred. Civ.: Serie BOA. Número .48962 Local. Montevideo

DATOS FUNCIONALES.

1. Instituto en que ejerce la docencia: Fac. de Química . . .Localidad Montevideo
2. Asignatura que dicta: . Microbiología. . . . . .
3. Especificar si es graduado o no: . .Si . . . . . Grado Docente Prof. Agregado(4)
4. Especificar si es efectivo o cumple interinato: . Interino . . . . . .
5. Instituto en el cual realizó su formación docente: . . . . . .
6. Año de egreso de dicho Instituto: . . . . Título obtenido: . . . . . .
7. Fecha de ingreso a la docencia: 1973 . . . . . .
8. Especifique cuál fue su sistema de ingreso a la docencia: Concurso de méritos
   . . . . . .
9. Fecha de ingreso como docente al actual Instituto: . . . . . .
10. Sistema de ingreso a la actual función docente: . . . . . .
11. En caso de poseer Título Universitario, especificarlo: . Químico Farmacéutico
    . . . . . .
12. Cursos de especialización docente realizados: . . . . . .
    . . . . . .
    . . . . . .

0009

13. En caso de cursos realizados en el extranjero: Motivo del Curso, por quién fue patrocinado y fecha del mismo: . . . . . .

. . . . . .

14. En caso de haber sido objeto de Sumarios: Fecha del mismo, y causa sintetizada:

. . . . . .

. . . . . .

15. Idem. en cuanto a Procesamientos y Sanciones: . . . . . .

. . . . . .

. . . . . .

16. En caso de poseer Constancia de Habilitación para Cargos Públicos, especifique que tipo le ha correspondido, fecha de expedición y Localidad o Autoridad que la expidió: . . . . . .

. . . . . .

. . . . . .

17. Agregue, si lo desea, algún otro dato de interés, referido a sus funciones docentes: . . . . . .

. . . . . .

. . . . . .

. . . . . .

Fecha .10/12/80 . .Localidad Montev. . .Dpto Montevideo

Firma del docente. . . . . .

FICHA DEL DOCENTE

DATOS PERSONALES.

1. Nombre y apellidos completos: JUAN PEDRO H. ARHANCET RIVERO
2. Nombre completo del padre: JUAN PEDRO
3. Nombre completo de la madre: MABEL OLGA
4. Cédula de Identidad del Docente: 1.563.876. Localidad: MDEO.
5. Credencial Cív. del Docente: Serie AZB. Número 9631. Localidad MDEO.
6. Fecha de Nacimiento: 13|3|59. Localidad MDEO. Departamento MDEO.
7. Domicilio actual: AV. ING. LUIS P. PONCE 1262. AP. 202
8. Estado Civil: SOLTERO
9. Nombre completo del conyuge:
10. Número de hijos:
11. Documento del conyuge: Céd. de Identidad ..... Localidad .....
    Cred. Civ.: Serie ... Número .... Local. .....

DATOS FUNCIONALES.

1. Instituto en que ejerce la docencia: FAC. DE QUÍMICA Localidad MDEO.
2. Asignatura que dicta: FISICOQUIMICA
3. Especificar si es graduado o no: SI .... Grado Docente ... 1 .....
4. Especificar si es efectivo o cumple interinato: INTERINO
5. Instituto en el cual realizó su formación docente:
6. Año de egreso de dicho Instituto: .... Título obtenido:
7. Fecha de ingreso a la docencia: 21|7|79
8. Especifique cuál fue su sistema de ingreso a la docencia: LLAMADO A ASPIRANTES PARA AYUDANTÍA HONORARIA
9. Fecha de ingreso como docente al actual Instituto: 21|7|79
10. Sistema de ingreso a la actual función docente: LLAMADO A ASPIRANTES
11. En caso de poseer Título Universitario, especificarlo: BACHILLER EN QUÍMICA
12. Cursos de especialización docente realizados:

0011

13. En caso de cursos realizados en el extranjero: Motivo del Curso, por quién fue patrocinado y fecha del mismo: . . . . . .

. . . . . .

14. En caso de haber sido objeto de Sumarios: Fecha del mismo, y causa sintetizada:

. . . . . .

. . . . . .

15. Idem. en cuanto a Procesamientos y Sanciones: . . . . . .

. . . . . .

. . . . . .

16. En caso de poseer Constancia de Habilitación para Cargos Públicos, especifique que tipo le ha correspondido, fecha de expedición y Localidad o Autoridad que la expidió: . . . . . .

. . . . . .

. . . . . .

17. Agregue, si lo desea, algún otro dato de interés, referido a sus funciones docentes: . . . . . .

. . . . . .

. . . . . .

. . . . . .

Fecha . 9 | 12 | 80 . Localidad . MDEO . . Dpto MDEO . .

Firma del docente. . . . . .

FICHA DEL DOCENTE

DATOS PERSONALES.

1. Nombre y apellidos completos: Silvia Margarita ALBARENGA MACHIN . . . . .
2. Nombre completo del padre: . Juan Albarenga . . . . . .
3. Nombre completo de la madre: Nidia Margarita Machín de Albarenga. . . . .
4. Cédula de Identidad del Docente: 1.223.587 . . Localidad: Montevideo . . . .
5. Credencial Cív. del Docente: Serie BLB. Número 26.302. Localidad Montevideo
6. Fecha de Nacimiento: . 26/11/54 Localidad Montevideo Departamento Montevideo
7. Domicilio actual: .Juan Paullier 2483. . . . . .
8. Estado Civil: .Soltera. . . . . .
9. Nombre completo del conyuge: . . . . ---. . . . . .
10. Número de hijos: . . ---. . .
11. Documento del conyuge: Céd. de Identidad . . . . . Localidad . . . . . .
    Cred. Civ.: Serie . . . Número . . . . Local. . . . . .

DATOS FUNCIONALES.

1. Instituto en que ejerce la docencia: Facultad de Química. Localidad .Montevideo
2. Asignatura que dicta: . Ayudante de Investigación de Microbiología. . . .
3. Especificar si es graduado o no: . . . . . Grado Docente . . . . . .
4. Especificar si es efectivo o cumple interinato: . Cargo por contrato. . . . .
5. Instituto en el cual realizó su formación docente: . . . . . .
6. Año de egreso de dicho Instituto: . . . . Título obtenido: . . . . . .
7. Fecha de ingreso a la docencia: . . 23/8/79 . . . . . .
8. Especifique cuál fue su sistema de ingreso a la docencia: LLamado a aspirantes.
   . . . . . .
9. Fecha de ingreso como docente al actual Instituto: .23/8/79 . . . . . .
10. Sistema de ingreso a la actual función docente: Llamado a aspirantes. . . .
11. En caso de poseer Título Universitario, especificarlo: . Química Farmacéutica;
    . Bachiller en Química. . . . . .
12. Cursos de especialización docente realizados: . . . . . .
    . . . . . .
    . . . . . .

13. En caso de cursos realizados en el extranjero: Motivo del Curso, por quién fue patrocinado y Fecha del mismo: . . . . . .

. . . .

14. En caso de haber sido objeto de Sumarios: Fecha del mismo, y causa sintetizada:

. . . . . .

. . . . . .

15. Idem. en cuanto a Procesamientos y Sanciones: . . . .

. . . .

. . . .

16. En caso de poseer Constancia de Habilitación para Cargos Públicos, especifique que tipo le ha correspondido, fecha de expedición y Localidad o Autoridad que la expidió: . .Letra A. Expedido 29/8/77, Montevideo por el Jefe de Policía . del Departamento de Montevideo.(Cnel. J.C. Bonelli). . . . . .

. . . . . .

17. Agregue, si lo desea, algún otro dato de interés, referido a sus funciones docentes: . . . . . .

. . . . . .

. . . . . .

. . . . . .

Fecha .11/12/80 . .Localidad Montevideo .Dpto Montecideo

Firma del docente. . . . . .

FICHA DEL DOCENTE

DATOS PERSONALES.

1. **Nombre y apellidos completos:** .Tirza Estela Acosta Schultze. . . . . .
2. **Nombre completo del padre:** Ernesto Gustavo Acosta Romeu . . . .
3. **Nombre completo de la madre:** Tirza Schultze Díaz . . . .
4. **Cédula de Identidad del Docente:** 1.231.322 . . . **Localidad:** Montevideo. . . ..
5. **Credencial Cív. del Docente: Serie** AZA. **Número** 26.497. **Localidad** Montevideo
6. **Fecha de Nacimiento:** 15/2/56. . **Localidad** Montevideo **Departamento** Montevideo
7. **Domicilio actual:** .Rivera 2627 Apto. 104, ...
8. **Estado Civil:** casada . . . . . .
9. **Nombre completo del conyuge:** . Alvaro Rolando Pereyra Veloz . . . .
10. **Número de hijos:** ----------. .
11. **Documento del conyuge: Céd. de Identidad** .1.223.648 . . . **Localidad** .Montevideo
    Cred. Civ.: Serie AZA. **Número** 26.326 **Local.**Montevideo

DATOS FUNCIONALES.

1. **Instituto en que ejerce la docencia:** Facultad de Química **.Localidad** Montevideo
2. **Asignatura que dicta:** Ayudante de Investigación en la Cátedra de Microbiología
3. **Especificar si es graduado o no:** . . . . . **Grado Docente** .1. . . . . .
4. **Especificar si es efectivo o cumple interinato:** .contratada. . . . . .
5. **Instituto en el cual realizó su formación docente:** . . . . . .
6. **Año de egreso de dicho Instituto:** . . . . **Título obtenido:** . . . . . .
7. **Fecha de ingreso a la docencia:** .23/8/79. . . . . ..
8. **Especifique cuál fue su sistema de ingreso a la docencia:** .Llamado a aspirantes
   . .para la provisión del cargo. . . . . ..
9. **Fecha de ingreso como docente al actual Instituto:** .23/8/79 . . . . . .
10. **Sistema de ingreso a la actual función docente:** Llamado a aspirantes. . . . ..
11. **En caso de poseer Título Universitario, especificarlo:** Químico Farmaceutico. .
    . .Bachiller en Química. . . . . ..
12. **Cursos de especialización docente realizados:** . . . .
    . . . .
    . . . .

13. En caso de cursos realizados en el extranjero: Motivo del Curso, por quién fue patrocinado y fecha del mismo: . . . . . .

. . . .

14. En caso de haber sido objeto de Sumarios: Fecha del mismo, y causa sintetizada: . . . . . .

. . . . . .

15. Idem. en cuanto a Procesamientos y Sanciones: . . . .

. . . .

. . . .

. . . .

16. En caso de poseer Constancia de Habilitación para Cargos Públicos, especifique que tipo le ha correspondido, fecha de expedición y Localidad o Autoridad que la expidió: . . . .

. . . . . .

. . . . . .

17. Agregue, si lo desea, algún otro dato de interés, referido a sus funciones docentes: . . . . . .

. . . . . .

. . . . . .

. . . . . .

Fecha 11/12/80 . . .Localidad Montevideo . . . . .Dpto Montevideo . . . . .

Firma del docente. . . . Raúl Jorge Schottlee ? . . . .

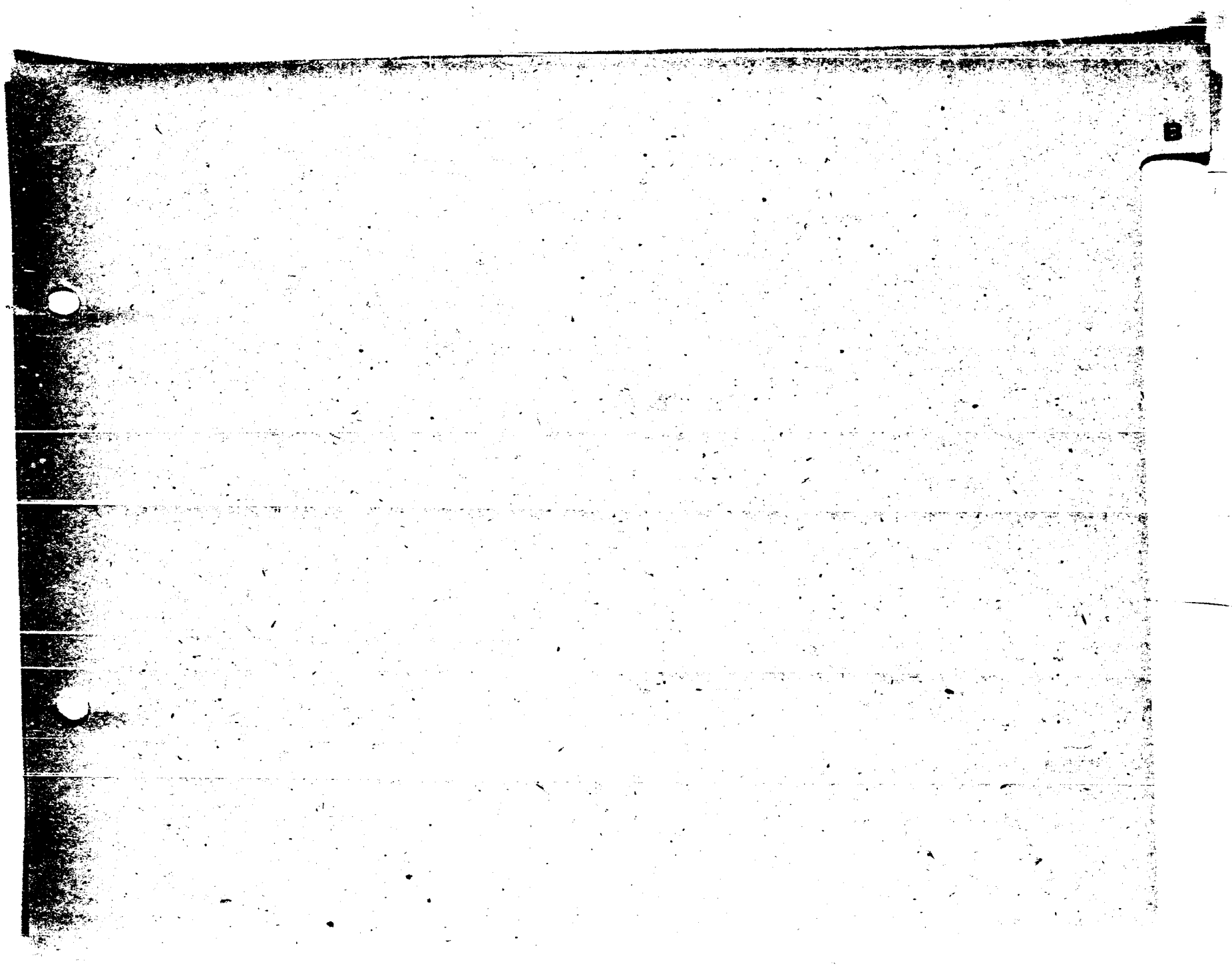

FICHA DEL DOCENTE

DATOS PERSONALES.

1. Nombre y apellidos completos: Francisco Dionel Batista Vigra .....
2. Nombre completo del padre: Prudencio Batista Corales .....
3. Nombre completo de la madre: Regina Vigra Batista .....
4. Cédula de Identidad del Docente: 1.563.853-9 . Localidad: Montevideo.....
5. Credencial Cív. del Docente: Serie BFA . Número 6265. . . Localidad Montevideo.
6. Fecha de Nacimiento: 23/12/1941 Localidad Cardona . . Departamento Soriano .
7. Domicilio actual: Gauna 3798 bis .....
8. Estado Civil: Casado. .....
9. Nombre completo del conyuge: Hainé Mirabella Hourcade .....
10. Número de hijos: 9 .....
11. Documento del conyuge: Céd. de Identidad 920 882 .... Localidad Montevideo
    Cred. Civ.: Serie BFA . Número 6485. . Local. Montevideo.

DATOS FUNCIONALES.

1. Instituto en que ejerce la docencia: Fac. de Químicas. . .Localidad Montevideo.
2. Asignatura que dicta: Bioquímica. .....
3. Especificar si es graduado o no: . SI. . . . . Grado Docente Prof. .Catedrático.
4. Especificar si es efectivo o cumple interinato: Efectivo. .....
5. Instituto en el cual realizó su formación docente: Fac. de Química. .....
6. Año de egreso de dicho Instituto: 1973 . Título obtenido: Quím. Farmacéutico.
7. Fecha de ingreso a la docencia: Abril , 1970. .....
8. Especifique cuál fue su sistema de ingreso a la docencia: Concurso de Méritos
   y Pruebas. .....
9. Fecha de ingreso como docente al actual Instituto: Abril 1970. .....
10. Sistema de ingreso a la actual función docente: Provisión titular. .....
11. En caso de poseer Título Universitario, especificarlo: Químico Farmacéutico;
    Doctor en Química Farmacéutica. .....
12. Cursos de especialización docente realizados: .....
    .....
    .....

0017

13. En caso de cursos realizados en el extranjero: Motivo del Curso, por quién fue patrocinado y fecha del mismo: Curso sobre "Estructura de Proteínas"; patrocinado por O.E.A. ;25/6/72-25/7/72.

14. En caso de haber sido objeto de Sumarios: Fecha del mismo, y causa sintetizada:

15. Idem. en cuanto a Procesamientos y Sanciones:

16. En caso de poseer Constancia de Habilitación para Cargos Públicos, especifique que tipo le ha correspondido, fecha de expedición y Localidad o Autoridad que la expidió:

17. Agregue, si lo desea, algún otro dato de interés, referido a sus funciones docentes:

Fecha 5/12/80.. . .Localidad Montevideo.Dpto . . . . .

Firma del docente. . . Francisco Betuta

F I C H A D E L D O C E N T E

D A T O S P E R S O N A L E S.

1. Nombre y apellidos completos: JORGE EDUARDO BASSO FERNANDEZ
2. Nombre completo del padre: RICARDO FELIX BASSO ERRAMUSPE
3. Nombre completo de la madre: NORMA FERNANDEZ BIANCHI
4. Cédula de Identidad del Docente: 1.339.976-5 Localidad: MONTEVIDEO
5. Credencial Cív. del Docente: Serie AZB Número 8938 Localidad MONTEVIDEO
6. Fecha de Nacimiento: 7-9-56 Localidad MONTEVIDEO Departamento MONTEVIDEO
7. Domicilio actual: JUAN BENITO BLANCO 1189 apto. 001
8. Estado Civil: SOLTERO
9. Nombre completo del conyuge:
10. Número de hijos:
11. Documento del conyuge: Céd. de Identidad ..... Localidad .....
    Cred. Civ.: Serie ... Número .... Local. .....

D A T O S F U N C I O N A L E S.

1. Instituto en que ejerce la docencia: FACULTAD DE QUIMICA Localidad MONTEVIDEO
2. Asignatura que dicta: QUIMICA ORGANICA
3. Especificar si es graduado o no: Si Grado Docente 1
4. Especificar si es efectivo o cumple interinato: INTERINO
5. Instituto en el cual realizó su formación docente:
6. Año de egreso de dicho Instituto: .... Título obtenido:
7. Fecha de ingreso a la docencia: 5/6/79
8. Especifique cuál fue su sistema de ingreso a la docencia: Llamado a aspirantes, previa realización de una prueba de admisión para Ayudante Honorario
9. Fecha de ingreso como docente al actual Instituto:
10. Sistema de ingreso a la actual función docente: Idem. punto 8
11. En caso de poseer Título Universitario, especificarlo: B A C H I L L E R
    E N Q U I M I C A
12. Cursos de especialización docente realizados:

13. En caso de cursos realizados en el extranjero: Motivo del Curso, por quién fue patrocinado y fecha del mismo: . . . . . .

. . . . . .

14. En caso de haber sido objeto de Sumarios: Fecha del mismo, y causa sintetizada:

. . . . . .

. . . . . .

15. Idem. en cuanto a Procesamientos y Sanciones: . . . . . .

. . . . . .

. . . . . .

16. En caso de poseer Constancia de Habilitación para Cargos Públicos, especifique que tipo le ha correspondido, fecha de expedición y Localidad o Autoridad que la expidió: . . . . . .

. . . . . .

. . . . . .

17. Agregue, si lo desea, algún otro dato de interés, referido a sus funciones docentes: . . . . . .

. . . . . .

. . . . . .

. . . . . .

Fecha . 11.12.80. .Localidad MONTEVIDEO .Dpto MONTEVIDEO

Firma del docente. . . . . .

FICHA DEL DOCENTE

DATOS PERSONALES.

1. Nombre y apellidos completos: Fivaller BASSAGODA RIVA. . . . . .
2. Nombre completo del padre: . Fivaller BASSAGODA PICARDO. . . . . .
3. Nombre completo de la madre: Alida RIVA GONZALEZ . . . . . .
4. Cédula de Identidad del Docente: .718.029. . . . Localidad: MONTEVIDEO . . . . . .
5. Credencial Cív. del Docente: Serie AIA. . Número 3634 . . Localidad MONTEVIDEO .
6. Fecha de Nacimiento: 7-VIII-1921 Localidad Florida . . Departamento Florida . .
7. Domicilio actual: Calle Don Quijote 2888. Montevideo. . . . . .
8. Estado Civil: CASADO. . . . . .
9. Nombre completo del conyuge: Selva MARTINEZ. GARCIA. . . . . .
10. Número de hijos: Dos. . . . . .
11. Documento del conyuge: Céd. de Identidad . .365.679. . . . Localidad . Montevideo

    Cred. Civ.: Serie 4SR . Número 5317. . Local. Montevideo.

DATOS FUNCIONALES.

1. Instituto en que ejerce la docencia: Facultad de Química. . .Localidad Montevideo .
2. Asignatura que dicta: .Química Analítica Cualitativa y Química Analítica Cuantitativa
3. Especificar si es graduado o no: ---------- Grado Docente . . . . . .
4. Especificar si es efectivo o cumple interinato: Efectivo . . . . . .
5. Instituto en el cual realizó su formación docente: Facultad de Química. . . . . .
6. Año de egreso de dicho Instituto: 1944 . . Título obtenido: Químico Farmacéutico.
7. Fecha de ingreso a la docencia: Octubre de 1950 . . . . . .
8. Especifique cuál fue su sistema de ingreso a la docencia: Concurso de Oposición y Méritos. . . . . .
9. Fecha de ingreso como docente al actual Instituto: Octubre de 1950 . . . . . .
10. Sistema de ingreso a la actual función docente: Designación directa . . . . . .
11. En caso de poseer Título Universitario, especificarlo: Químico Farmacéutico, Doctor en Química y Doctor en Química Farmacéutica . . . . . .
12. Cursos de especialización docente realizados: . No . . . . . .

. . . . . .

. . . . . .

0021

13. En caso de cursos realizados en el extranjero: Motivo del Curso, por quién fue patrocinado y fecha del mismo: No tuvo. . . . . .

. . . . . .

14. En caso de haber sido objeto de Sumarios: Fecha del mismo, y causa sintetizada: No tuvo sumarios. . . . . .

. . . . . .

15. Idem. en cuanto a Procesamientos y Sanciones: No tuvo. . . . . .

. . . . . .

. . . . . .

16. En caso de poseer Constancia de Habilitación para Cargos Públicos, especifique que tipo le ha correspondido, fecha de expedición y Localidad o Autoridad que la expidió: No se ha gestionado. . . . . .

. . . . . .

. . . . . .

17. Agregue, si lo desea, algún otro dato de interés, referido a sus funciones docentes: Profesor graduado de Química en el Instituto Nº 6 F. Ramé . . . . . .

. . . . . .

. . . . . .

. . . . . .

Fecha 8 de diciembre 1980 . Localidad Montevideo . Dpto Montevideo .

Firma del docente. . 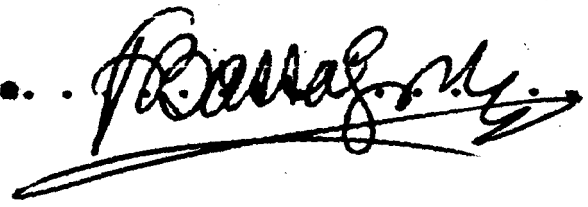 . . . .

FICHA DEL DOCENTE

DATOS PERSONALES.

1. **Nombre y apellidos completos:** Juan Paolo Bartolucci Didden
2. **Nombre completo del padre:** Giusseppe Bartolucci
3. **Nombre completo de la madre:** María Antonieta Didden
4. **Cédula de Identidad del Docente:** 1130749 **Localidad:** Montevideo
5. **Credencial Cív. del Docente: Serie** AJB. **Número** 5563. **Localidad** Montevideo
6. **Fecha de Nacimiento:** 8/1/1959 . **Localidad** Montevideo **Departamento** Montevideo
7. **Domicilio actual:** Dr. Pablo de María 1148 Ap. 401
8. **Estado Civil:** Soltero
9. **Nombre completo del conyuge:** ----------
10. **Número de hijos:** ----------
11. **Documento del conyuge: Céd. de Identidad** ---------- **Localidad** ----------

Cred. Civ.: Serie ---- **Número** ------ **Local.** ----------

DATOS FUNCIONALES.

1. **Instituto en que ejerce la docencia:** Facultad de Química **Localidad** Montevideo
2. **Asignatura que dicta:** Matemática
3. **Especificar si es graduado o no:** No **Grado Docente** 1
4. **Especificar si es efectivo o cumple interinato:** interino
5. **Instituto en el cual realizó su formación docente:** ----------
6. **Año de egreso de dicho Instituto:** ---- **Título obtenido:** ----------
7. **Fecha de ingreso a la docencia:** 1/3/1978
8. **Especifique cuál fue su sistema de ingreso a la docencia:** Llamado a aspirantes
9. **Fecha de ingreso como docente al actual Instituto:** 1/3/1978
10. **Sistema de ingreso a la actual función docente:** Llamado a aspirantes
11. **En caso de poseer Título Universitario, especificarlo:** ----------
12. **Cursos de especialización docente realizados:** ----------

13. En caso de cursos realizados en el extranjero: Motivo del Curso, por quién fue patrocinado y fecha del mismo: .....

14. En caso de haber sido objeto de Sumarios: Fecha del mismo, y causa sintetizada: .....

15. Idem. en cuanto a Procesamientos y Sanciones: .....

16. En caso de poseer Constancia de Habilitación para Cargos Públicos, especifique que tipo le ha correspondido, fecha de expedición y Localidad o Autoridad que la expidió: .....

17. Agregue, si lo desea, algún otro dato de interés, referido a sus funciones docentes: .....

Fecha 8/12/1980 . .Localidad Montevideo .Dpto Montevideo

Firma del docente. . .....

FICHA DEL DOCENTE

DATOS PERSONALES.

1. Nombre y apellidos completos: GRACIELA. INES. BARBIERI .GONNET. . . . . .
2. Nombre completo del padre: . . ARMANDO. BARBIERI CASTAGNA. . . . . ..
3. Nombre completo de la madre: . NIBIA .GRACIELA Ma. .GONNET. PEREYRA. . . . ..
4. Cédula de Identidad del Docente: 1540642-5 . . Localidad: Montevideo. . . . ..
5. Credencial Cív. del Docente: Serie BQA. Número 15749. . Localidad Montevideo
6. Fecha de Nacimiento: 26/XI/58. Localidad Mont. . . . Departamento Mont. . .
7. Domicilio actual: . . .Sotelo 3967 . . . . . .
8. Estado Civil: . Soltera . . . . . .
9. Nombre completo del conyuge: . . . .
10. Número de hijos: . . . . . .
11. Documento del conyuge: Céd. de Identidad . . . . . Localidad . . . .
    Cred. Civ.: Serie . . . Número . . . . Local. . . . . ..

DATOS FUNCIONALES.

1. Instituto en que ejerce la docencia: Fac. de Química . . .Localidad Mont. . ..
2. Asignatura que dicta: Química Orgánica. . . . . ..
3. Especificar si es graduado o no: . . SI. . . . . Grado Docente . . I. . . . . .
4. Especificar si es efectivo o cumple interinato: Cumplo interinato . . . . .
5. Instituto en el cual realizó su formación docente: XXXXXXXXXXXX . . . . . .
6. Año de egreso de dicho Instituto: . X .XXTítulo obtenido: XXXXXXX.XX. . . .
7. Fecha de ingreso a la docencia: . 28/5/80 . . . .
8. Especifique cuál fue su sistema de ingreso a la docencia: Llamado a aspirantes previo concurso para Ayudantes Honorarios . . . .
9. Fecha de ingreso como docente al actual Instituto: .28/5/80 . . . . . .
10. Sistema de ingreso a la actual función docente: .ver 8. . . . . ..
11. En caso de poseer Título Universitario, especificarlo: . Bachiller . . . . . .
    . . . en. Química. . . . . ..
12. Cursos de especialización docente realizados: XXXXXXXXXXX. . . . . ..
    . . . .
    . . . .

13. En caso de cursos realizados en el extranjero: Motivo del Curso, por quién fue patrocinado y fecha del mismo: .XXXXXXXXX. . . . . .

. . . . . .

14. En caso de haber sido objeto de Sumarios: Fecha del mismo, y causa sintetizada: . XXXXXXXXXXXX . . . . . .

. . . . . .

15. Idem. en cuanto a Procesamientos y Sanciones: .XXXXXXXXX. . . . . .

. . . . . .

16. En caso de poseer Constancia de Habilitación para Cargos Públicos, especifique que tipo le ha correspondido, fecha de expedición y Localidad o Autoridad que la expidió: . .XXXXXXXXXX . . . . . .

. . . . . .

. . . . . .

. . . . . .

17. Agregue, si lo desea, algún otro dato de interés, referido a sus funciones docentes: XXXX XXXXXXXX. . . . . .

. . . . . .

. . . . . .

. . . . . .

Fecha 8/12/80 . . .Localidad .Mont. . . .Dpto . . . . .

Firma del docente. . . . . .

FICHA DEL DOCENTE

DATOS PERSONALES.

1. Nombre y apellidos completos: Juan Alberto Bussi Lasa
2. Nombre completo del padre: Juan José Bussi Magliano
3. Nombre completo de la madre: Haydée Virginia Lasa Ghioso
4. Cédula de Identidad del Docente: 1.183.136. Localidad: Montevideo
5. Credencial Cív. del Docente: Serie B28 Número 38867. Localidad Montevideo
6. Fecha de Nacimiento: 30/3/52. Localidad Montevideo Departamento Montevideo
7. Domicilio actual: Casavalle 4315
8. Estado Civil: Soltero
9. Nombre completo del conyuge: —
10. Número de hijos: —
11. Documento del conyuge: Céd. de Identidad — Localidad —

    Cred. Civ.: Serie — . Número — . Local. —

DATOS FUNCIONALES.

1. Instituto en que ejerce la docencia: Fac. de Química . Localidad Montevideo
2. Asignatura que dicta: Físico química
3. Especificar si es graduado o no: Si . Grado Docente Grado 2
4. Especificar si es efectivo o cumple interinato: Interinato
5. Instituto en el cual realizó su formación docente:
6. Año de egreso de dicho Instituto: . . . . Título obtenido:
7. Fecha de ingreso a la docencia: Marzo 1977
8. Especifique cuál fue su sistema de ingreso a la docencia: Llamado para aspirantes para ocupar cargos de Ayudante de Cátedra
9. Fecha de ingreso como docente al actual Instituto: Marzo/1977
10. Sistema de ingreso a la actual función docente: llamado a aspirantes a Asistente.
11. En caso de poseer Título Universitario, especificarlo: Ingeniero Químico
12. Cursos de especialización docente realizados: —

13. En caso de cursos realizados en el extranjero: Motivo del Curso, por quién fue patrocinado y fecha del mismo: —. . . . . .

. . . . . .

14. En caso de haber sido objeto de Sumarios: Fecha del mismo, y causa sintetizada: —. . . . . .

. . . . . .

15. Idem. en cuanto a Procesamientos y Sanciones: —. . . . . .

. . . . . .

. . . . . .

16. En caso de poseer Constancia de Habilitación para Cargos Públicos, especifique que tipo le ha correspondido, fecha de expedición y Localidad o Autoridad que la expidió: —. . . . . .

. . . . . .

. . . . . .

17. Agregue, si lo desea, algún otro dato de interés, referido a sus funciones docentes: . . . . . .

. . . . . .

. . . . . .

. . . . . .

Fecha 11/12/80. Localidad Mont. Depto Montevideo

Firma del docente. . . [signature] . . . .

FICHA DEL DOCENTE

DATOS PERSONALES.

1. Nombre y apellidos completos: Nelson Germán Bresciano García
2. Nombre completo del padre: Nelson Bresciano Vazquez
3. Nombre completo de la madre: Carlota Pastora García de Avila
4. Cédula de Identidad del Docente: 1297018 Localidad: Montevideo
5. Credencial Cív. del Docente: Serie BAB Número 39380 Localidad Montevideo
6. Fecha de Nacimiento: 10/12/58 Localidad Montevideo Departamento Montevideo
7. Domicilio actual: Pedro F. Berro 1396 Ap. 403
8. Estado Civil: Soltero
9. Nombre completo del conyuge:
10. Número de hijos:
11. Documento del conyuge: Céd. de Identidad Localidad

    Cred. Civ.: Serie Número Local.

DATOS FUNCIONALES.

1. Instituto en que ejerce la docencia: Facultad de Quimica Localidad Montevideo
2. Asignatura que dicta: Matemática
3. Especificar si es graduado o no: No Grado Docente Ayudante
4. Especificar si es efectivo o cumple interinato: Interino
5. Instituto en el cual realizó su formación docente: Facultad de Quimica
6. Año de egreso de dicho Instituto: 1980. Título obtenido: Bachiller en Química
7. Fecha de ingreso a la docencia: Marzo de 1978
8. Especifique cuál fue su sistema de ingreso a la docencia: Llamado a aspirantes al cargo de colaborador honorario de Matemática.
9. Fecha de ingreso como docente al actual Instituto: 1/4/78
10. Sistema de ingreso a la actual función docente: Llamado a aspirantes
11. En caso de poseer Título Universitario, especificarlo: Bachiller en Quimica
12. Cursos de especialización docente realizados:

13. En caso de cursos realizados en el extranjero: Motivo del Curso, por quién fue patrocinado y fecha del mismo: . . . . . .

. . . . . .

14. En caso de haber sido objeto de Sumarios: Fecha del mismo, y causa sintetizada:

. . . . . .

. . . . . .

15. Idem. en cuanto a Procesamientos y Sanciones: . . . . . .

. . . . . .

. . . . . .

16. En caso de poseer Constancia de Habilitación para Cargos Públicos, especifique que tipo le ha correspondido, fecha de expedición y Localidad o Autoridad que la expidió: . . . . . .

. . . . . .

. . . . . .

. . . . . .

17. Agregue, si lo desea, algún otro dato de interés, referido a sus funciones docentes: . . . . . .

. . . . . .

. . . . . .

. . . . . .

Fecha . 5/12/80 . .Localidad Montevideo .Dpto Montevideo

Firma del docente. . 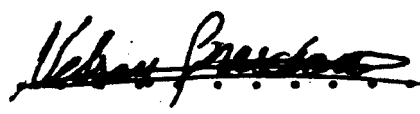 . . . . .

FICHA DEL DOCENTE

DATOS PERSONALES.

1. Nombre y apellidos completos: Beatriz Margarita Brena Barragán
2. Nombre completo del padre: Benicio Rómulo Brena Artigas
3. Nombre completo de la madre: Estela Marina Barragán Cola
4. Cédula de Identidad del Docente: 1.417.219 Localidad: Montevideo
5. Credencial Cív. del Docente: Serie AXB Número 17.837 Localidad Montevideo
6. Fecha de Nacimiento: 14/12/56 Localidad Montevideo Departamento Montevideo
7. Domicilio actual: Tomás Diago 781 ap.801
8. Estado Civil: Soltera
9. Nombre completo del conyuge:
10. Número de hijos:
11. Documento del conyuge: Céd. de Identidad ..... Localidad .....
    Cred. Civ.: Serie ... Número .... Local. .....

DATOS FUNCIONALES.

1. Instituto en que ejerce la docencia: Facultad Química Localidad Montevideo
2. Asignatura que dicta: Bioquímica
3. Especificar si es graduado o no: Si Grado Docente Ayudante de Investigación
4. Especificar si es efectivo o cumple interinato: Contrato
5. Instituto en el cual realizó su formación docente:
6. Año de egreso de dicho Instituto: .... Título obtenido:
7. Fecha de ingreso a la docencia: 7 de junio de 1979
8. Especifique cuál fue su sistema de ingreso a la docencia: designación directa
9. Fecha de ingreso como docente al actual Instituto: 23/8/79
10. Sistema de ingreso a la actual función docente: Llamado a aspirantes - Concurso de méritos
11. En caso de poseer Título Universitario, especificarlo: Bachiller
12. Cursos de especialización docente realizados:

13. En caso de cursos realizados en el extranjero: Motivo del Curso, por quién fue patrocinado y fecha del mismo: . . . . . .

. . . .

14. En caso de haber sido objeto de Sumarios: Fecha del mismo, y causa sintetizada:

. . . . . .

. . . . . .

15. Idem. en cuanto a Procesamientos y Sanciones: . . . .

. . . .

. . . .

. . . .

16. En caso de poseer Constancia de Habilitación para Cargos Públicos, especifique que tipo le ha correspondido, fecha de expedición y Localidad o Autoridad que la expidió: . . . .

. . . . . .

. . . . . .

17. Agregue, si lo desea, algún otro dato de interés, referido a sus funciones docentes: . . . . . .

. . . . . .

. . . . . .

. . . . . .

Fecha .11/12/80 . .Localidad Montevideo Dpto Montevideo

Firma del docente. . . . . .

F I C H A D E L D O C E N T E

D A T O S P E R S O N A L E S.

1. Nombre y apellidos completos: . TERESITA MARY BONILLA CABRERA . . . . . .
2. Nombre completo del padre: . . DOMINGO BONILLA CABRERA . . . .
3. Nombre completo de la madre: . MARIA CABRERA DE BONILLA. . . . . ..
4. Cédula de Identidad del Docente: . 63808 . . . Localidad: .CANELONES . . ..
5. Credencial Cív. del Docente: Serie CDA. Número .43370 . Localidad LAS. PIEDRAS
6. Fecha de Nacimiento: 26-2-55. . Localidad .SAUCE . . Departamento CANELONES
7. Domicilio actual: Blandengues casi Sauce . LAS PIEDRAS. . . . . .
8. Estado Civil: . SOLTERA. . . . . .
9. Nombre completo del conyuge: . . . .
10. Número de hijos: . . . . . .
11. Documento del conyuge: Céd. de Identidad . . . . . Localidad . . . .
    Cred. Civ.: Serie . . . Número . . . . Local. . . . . ..

D A T O S F U N C I O N A L E S.

1. Instituto en que ejerce la docencia: FACULTAD QUIMICA . .Localidad .MONTEVIDEO
2. Asignatura que dicta: .ESPECTROQUIMICA . . . .
3. Especificar si es graduado o no: . . NO. . . . . Grado Docente . . . I . . . . .
4. Especificar si es efectivo o cumple interinato: . . INTERINATO . . . . . .
5. Instituto en el cual realizó su formación docente: . . . . . .
6. Año de egreso de dicho Instituto: . . . . Título obtenido: . . . . . .
7. Fecha de ingreso a la docencia: . . . .
8. Especifique cuál fue su sistema de ingreso a la docencia: Llamado a aspirantes, previa realización de una prueba de admisión para Ayudante Honorario . . . .
9. Fecha de ingreso como docente al actual Instituto: . 13/5/77 . . . . . .
10. Sistema de ingreso a la actual función docente: Llamado a aspirantes . . . .
11. En caso de poseer Título Universitario, especificarlo: . . . ./---. . . . . .
    . . . .
12. Cursos de especialización docente realizados: . . . . . .---. . . . . ..
    . . . .
    . . . .

13. En caso de cursos realizados en el extranjero: Motivo del Curso, por quién fue patrocinado y fecha del mismo: . . . . . .

14. En caso de haber sido objeto de Sumarios: Fecha del mismo, y causa sintetizada: . . . . . .

15. Idem. en cuanto a Procesamientos y Sanciones: . . . . . .

16. En caso de poseer Constancia de Habilitación para Cargos Públicos, especifique que tipo le ha correspondido, fecha de expedición y Localidad o Autoridad que la expidió: . . . . . .

17. Agregue, si lo desea, algún otro dato de interés, referido a sus funciones docentes: . . . . . .

Fecha . 12-12-80. .Localidad MONTEVIDEO Dpto .MONTEVIDEO

Firma del docente: Graciela Bouilly

FICHA DEL DOCENTE

DATOS PERSONALES.

1. Nombre y apellidos completos: .Juan. Gonzalo. Blasina. Viera . . . . . .
2. Nombre completo del padre: . Juan. Lucas .Blasina Burghi . . . .
3. Nombre completo de la madre: .María Amanda Viera. Pereyra .de .Blasina . ..
4. Cédula de Identidad del Docente: . 1299369. . . **Localidad:** .Montevideo. . ..
5. Credencial Cív. del Docente: Serie BMA . **Número** 23795. . **Localidad** Montevideo
6. Fecha de Nacimiento: 4/12/1959 **Localidad** Montevideo **Departamento** Montevideo
7. Domicilio actual: . Espinillo 1256 . . . . . .
8. Estado Civil: . .soltero . . . . . .
9. Nombre completo del conyuge: . . . .-.-.-.-.-. . . . . ..
10. Número de hijos: .-.-.-.-. . . .
11. Documento del conyuge: Céd. de Identidad . -.-.-. . . . . **Localidad**-.-.-. . ..
    Cred. Civ.: Serie . -.- **Número** .-.-. **Local.** . -.-.-. ..

DATOS FUNCIONALES.

1. Instituto en que ejerce la docencia: Facultad de Química **Localidad** Montevideo
2. Asignatura que dicta: . . . . Matemática . . . .
3. Especificar si es graduado o no: . . no. . . . . **Grado Docente** Ayudante. . . .
4. Especificar si es efectivo o cumple interinato: . . . interino . . . . . .
5. Instituto en el cual realizó su formación docente: Facultad de Química. . . .
6. Año de egreso de dicho Instituto: .-.-.-. **Título obtenido:** . . .-.-.-.-. . . . .
7. Fecha de ingreso a la docencia: . mayo de 1980. . . . . ..
8. Especifique cuál fue su sistema de ingreso a la docencia: . . llamado a aspi-
   . rantes al cargo, previa realización de prueba de admisión para Ayudante Honorario.
9. Fecha de ingreso como docente al actual Instituto: . .22/8/80 . . . . . .
10. Sistema de ingreso a la actual función docente: .llamado a aspirantes . . ..
11. En caso de poseer Título Universitario, especificarlo: . . -.-.-.-. . . . . ..
    . . . .
12. Cursos de especialización docente realizados: . .-.-.-.-.-. . . . . ..
    . . . .
    . . . .

13. En caso de cursos realizados en el extranjero: Motivo del Curso, por quién fue patrocinado y fecha del mismo: . . . . . .

14. En caso de haber sido objeto de Sumarios: Fecha del mismo, y causa sintetizada: ----------

15. Idem. en cuanto a Procesamientos y Sanciones: . . . . . .

16. En caso de poseer Constancia de Habilitación para Cargos Públicos, especifique que tipo le ha correspondido, fecha de expedición y Localidad o Autoridad que la expidió: . . . . . .

17. Agregue, si lo desea, algún otro dato de interés, referido a sus funciones docentes: . En mayo de 1980 ingresé como . Ayudante Honorario a la . . . Cátedra de Matemática. . . . . .

Fecha 5/12/80. . . . Localidad Montevideo . Dpto Montevideo

Firma del docente. . . . . .

FICHA DEL DOCENTE

DATOS PERSONALES.

1. Nombre y apellidos completos: LUIS ALBERTO BLANCO RODRIGUEZ
2. Nombre completo del padre: JOSE BLANCO NIETO
3. Nombre completo de la madre: DOLORES RODRIGUEZ
4. Cédula de Identidad del Docente: 1320.422-7. Localidad: MONTEVIDEO
5. Credencial Cív. del Docente: Serie BKB Número 11716 Localidad MONTEVIDEO
6. Fecha de Nacimiento: 13/10/54. Localidad ..... Departamento MONTEVIDEO
7. Domicilio actual: NICARAGUA 1853 esq. REPUBLICA
8. Estado Civil: SOLTERO
9. Nombre completo del conyuge:
10. Número de hijos:
11. Documento del conyuge: Céd. de Identidad ..... Localidad .....
    Cred. Civ.: Serie ... Número .... Local. .....

DATOS FUNCIONALES.

1. Instituto en que ejerce la docencia: FACULTAD DE QUIMICA Localidad MONTEVIDEO
2. Asignatura que dicta: MATEMATICA
3. Especificar si es graduado o no: NO ..... Grado Docente 1(uno) .....
4. Especificar si es efectivo o cumple interinato: INTERINO
5. Instituto en el cual realizó su formación docente:
6. Año de egreso de dicho Instituto: .... Título obtenido:
7. Fecha de ingreso a la docencia: 1º de ABRLIL de 1978
8. Especifique cuál fue su sistema de ingreso a la docencia: LLAMADO A ASPIRANTES
9. Fecha de ingreso como docente al actual Instituto: 14/78
10. Sistema de ingreso a la actual función docente: LLAMADO A ASPIRANTES
11. En caso de poseer Título Universitario, especificarlo: NO
12. Cursos de especialización docente realizados: ... NO

0037

13. En caso de cursos realizados en el extranjero: Motivo del Curso, por quién fue patrocinado y fecha del mismo: . . NO . . . . . .

. . . . . .

14. En caso de haber sido objeto de Sumarios: Fecha del mismo, y causa sintetizada: . . NO . . . . . .

. . . . . .

15. Idem. en cuanto a Procesamientos y Sanciones: NO . . . . . .

. . . . . .

. . . . . .

16. En caso de poseer Constancia de Habilitación para Cargos Públicos, especifique que tipo le ha correspondido, fecha de expedición y Localidad o Autoridad que la expidió: NO . . . . . .

. . . . . .

. . . . . .

17. Agregue, si lo desea, algún otro dato de interés, referido a sus funciones docentes: . . . . . .

. . . . . .

. . . . . .

. . . . . .

Fecha 11/12/ 80 .Localidad . . . . . .Dpto MONTEVIDEO

Firma del docente. Luis Blanco

FICHA DEL DOCENTE

DATOS PERSONALES.

1. Nombre y apellidos completos: JULIO RAFAEL BIAGIONI BICAIN
2. Nombre completo del padre: RAFAEL BAUTISTA BIAGIONI HURACCIOLE
3. Nombre completo de la madre: CLEMENTINA BICAIN
4. Cédula de Identidad del Docente: 1.083.317 Localidad: MONTEVIDEO
5. Credencial Cív. del Docente: Serie BCA Número 42341 Localidad MONTEVIDEO
6. Fecha de Nacimiento: 1/4/47 Localidad MONTEVIDEO Departamento MONTEVIDEO
7. Domicilio actual: GRAL. ANDRES GOMEZ 1947
8. Estado Civil: CASADO
9. Nombre completo del conyuge: MARIA ROSA LORENZO PENA
10. Número de hijos: 2
11. Documento del conyuge: Céd. de Identidad 1.151.563 Localidad MONT.
    Cred. Civ.: Serie . . . Número . . . . Local. MONT.

DATOS FUNCIONALES.

1. Instituto en que ejerce la docencia: FAC. QUIMICA .Localidad MONT.
2. Asignatura que dicta: BOTANICA FARMACEUTICA
3. Especificar si es graduado o no: SI Grado Docente . ASISTENTE Gr. 2
4. Especificar si es efectivo o cumple interinato: INTERINO
5. Instituto en el cual realizó su formación docente:
6. Año de egreso de dicho Instituto: . . . . Título obtenido:
7. Fecha de ingreso a la docencia: 1967
8. Especifique cuál fue su sistema de ingreso a la docencia: CONCURSO DE OPOSICION Y MERITOS
9. Fecha de ingreso como docente al actual Instituto: 1972
10. Sistema de ingreso a la actual función docente: CONCURSO DE MERITOS
11. En caso de poseer Título Universitario, especificarlo:
12. Cursos de especialización docente realizados: CURSO DE TECNOLOGIA MICROSCOPICA, CURSO DE ANATOMIA COMPARADA (Dra. A. Lourteig).

1039

13. En caso de cursos realizados en el extranjero: Motivo del Curso, por quién fue patrocinado y fecha del mismo: . . . . . .

. . . . . .

14. En caso de haber sido objeto de Sumarios: Fecha del mismo, y causa sintetizada:

. . . . . .

. . . . . .

15. Idem. en cuanto a Procesamientos y Sanciones: . . . . . .

. . . . . .

. . . . . .

16. En caso de poseer Constancia de Habilitación para Cargos Públicos, especifique que tipo le ha correspondido, fecha de expedición y Localidad o Autoridad que la expidió: . TIPO . . A. . . . . .

. . . . . .

. . . . . .

17. Agregue, si lo desea, algún otro dato de interés, referido a sus funciones docentes: . . . . . .

. . . . . .

. . . . . .

. . . . . .

Fecha . 12/12/00 . Localidad . MONTEVIDEO . Dpto . Montevideo

Firma del docente. . . . . .

F I C H A D E L D O C E N T E

D A T O S P E R S O N A L E S.

1. Nombre y apellidos completos: . Tomás.Bense Candela . . . . . .
2. Nombre completo del padre: . Tomás Bense.Gomez . . . .
3. Nombre completo de la madre: Estrella Candela.Perez . . . .
4. Cédula de Identidad del Docente: .560212 . . . Localidad: Montevideo . . ..
5. Credencial Cív. del Docente: SerieBCA . Número .18932 . Localidad .Montevideo
6. Fecha de Nacimiento: 27/8/1931 Localidad Montevideo Departamento Montevideo
7. Domicilio actual: Parra del Riego 1032 . . . . . .
8. Estado Civil: .Casado. . . . . .
9. Nombre completo del conyuge: Mirtha.Luzzi.Vieyte. . . . . ..
10. Número de hijos: . .2. . . . . .
11. Documento del conyuge: Céd. de Identidad . 583586. . . . Localidad Montevideo
    Cred. Civ.: SerieBMB . Número 11945 . Local Montevideo

D A T O S F U N C I O N A L E S.

1. Instituto en que ejerce la docencia: Fac. de Química . . .Localidad Montevideo
2. Asignatura que dicta: . Análisis Instrumental . . . .
3. Especificar si es graduado o no: . . .Sí . . . . Grado Docente . . . .5. . . . .
4. Especificar si es efectivo o cumple interinato: Efectivo. . . . . .
5. Instituto en el cual realizó su formación docente: . . . . . .
6. Año de egreso de dicho Instituto: . . . . Título obtenido: . . . . . .
7. Fecha de ingreso a la docencia: . 7/12/1956 . . . .
8. Especifique cuál fue su sistema de ingreso a la docencia: Concurso. . . . . ..
   . . . .
9. Fecha de ingreso como docente al actual Instituto: . 7/12/1956. . . . . .
10. Sistema de ingreso a la actual función docente: .Designación directa. . . ..
11. En caso de poseer Título Universitario, especificarlo: .Ingeniero.Químico. .
    . . . .
12. Cursos de especialización docente realizados: . . . . -.-.-. . . . . ..
    . . . .
    . . . .

13. En caso de cursos realizados en el extranjero: Motivo del Curso, por quién fue patrocinado y fecha del mismo: . . . . . .

14. En caso de haber sido objeto de Sumarios: Fecha del mismo, y causa sintetizada: . . . . . .

15. Idem. en cuanto a Procesamientos y Sanciones: . . . . . .

16. En caso de poseer Constancia de Habilitación para Cargos Públicos, especifique que tipo le ha correspondido, fecha de expedición y Localidad o Autoridad que la expidió: . . . . . .

17. Agregue, si lo desea, algún otro dato de interés, referido a sus funciones docentes: . . . . . .

Fecha 11/12/1980. .Localidad Montevideo .Dpto Montevideo

Firma del docente. . Tomás Berra . . . . . .

FICHA DEL DOCENTE

DATOS PERSONALES.

1. **Nombre y apellidos completos:** VERQUIN BEDICIAN HARCUTINIAN de DEBERIAN
2. **Nombre completo del padre:** Bedros BEDIGIAN BALDJIAN
3. **Nombre completo de la madre:** SIRANOUSH HARCUTINIAN
4. **Cédula de Identidad del Docente:** 584.081 **Localidad:** Montevideo
5. **Credencial Cív. del Docente: Serie** B. O B **Número** 4130 **Localidad** Montevideo.
6. **Fecha de Nacimiento:** 26/10/31 **Localidad** 18° **Departamento** Montevideo
7. **Domicilio actual:** Luis A.de Herrera 2021
8. **Estado Civil:** casada
9. **Nombre completo del conyuge:** FELIPE MARTIN DEBERIAN
10. **Número de hijos:** 2
11. **Documento del conyuge: Céd. de Identidad** 480.246 **Localidad** Montevideo.

Cred. Civ.: Serie - **Número** - **Local.** -

DATOS FUNCIONALES.

1. **Instituto en que ejerce la docencia:** Facultad de Quimica **Localidad** Montevideo.
2. **Asignatura que dicta:** FARMACOTECNIA
3. **Especificar si es graduado o no:** Si **Grado Docente** II
4. **Especificar si es efectivo o cumple interinato:** Interino
5. **Instituto en el cual realizó su formación docente:**
6. **Año de egreso de dicho Instituto:** **Título obtenido:**
7. **Fecha de ingreso a la docencia:** 5/5/75
8. **Especifique cuál fue su sistema de ingreso a la docencia:** Concurso de Méritos
9. **Fecha de ingreso como docente al actual Instituto:** 15/3/79
10. **Sistema de ingreso a la actual función docente:** Llamado a Aspirantes
11. **En caso de poseer Título Universitario, especificarlo:** Doctora en Quimica Farmaceutica
12. **Cursos de especialización docente realizados:** Post-Grado de Farmacia Hospitalaria

13. En caso de cursos realizados en el extranjero: Motivo del Curso, por quién fue patrocinado y fecha del mismo: . . . . . .

. . . .

14. En caso de haber sido objeto de Sumarios: Fecha del mismo, y causa sintetizada: . . . . . .

. . . . . .

15. Idem. en cuanto a Procesamientos y Sanciones: . . . .

. . . .

. . . .

16. En caso de poseer Constancia de Habilitación para Cargos Públicos, especifique que tipo le ha correspondido, fecha de expedición y Localidad o Autoridad que la expidió: "A" 4 de setiembre de 1977 Montevideo, Ministerio del Interior ..

. . . . . .

. . . . . .

17. Agregue, si lo desea, algún otro dato de interés, referido a sus funciones docentes: . . . . . .

. . . . . .

. . . . . .

. . . . . .

Fecha 9/12/80 . . . Localidad . . . . . Dpto Montevideo.

Firma del docente. . . . . .

6044

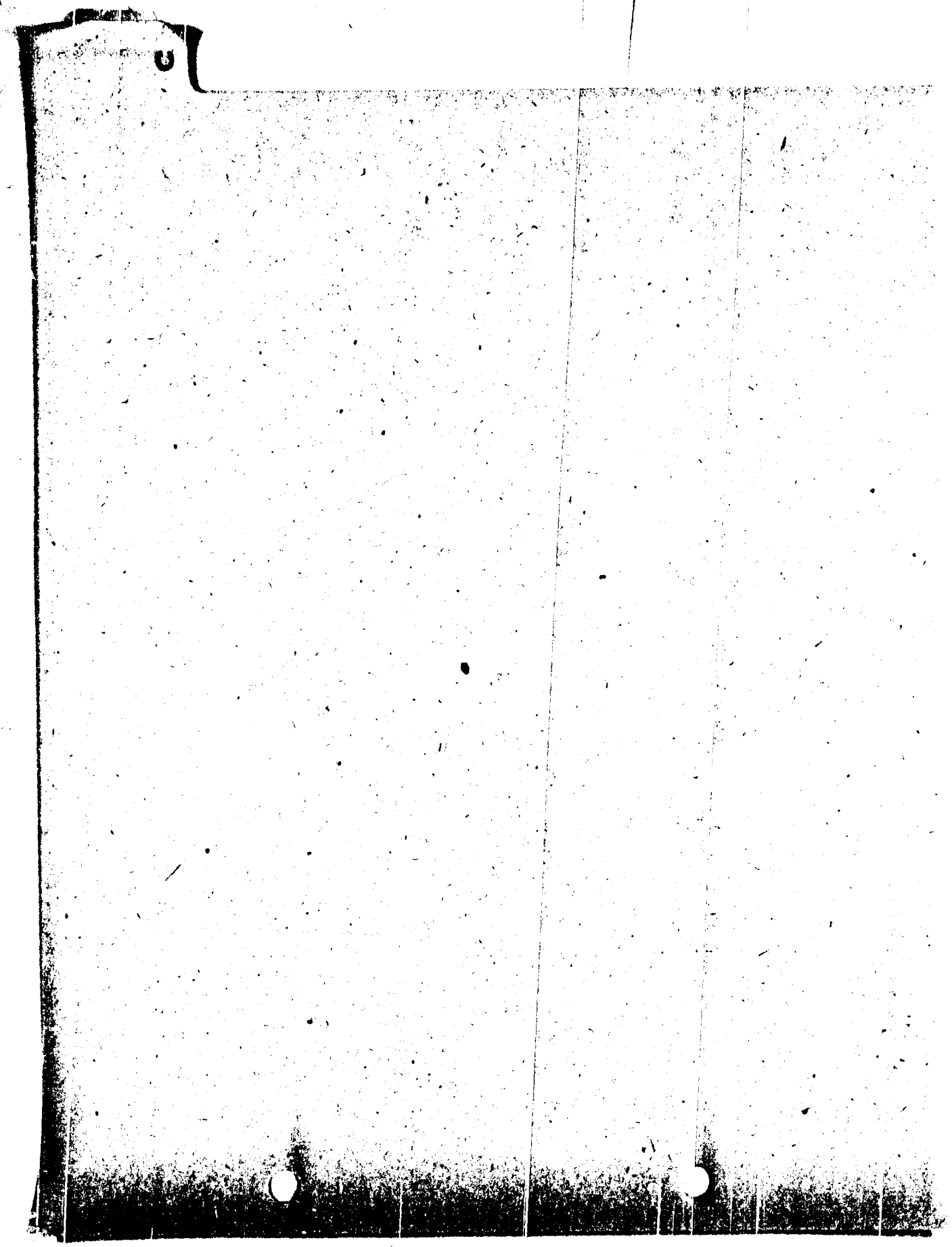

F I C H A D E L D O C E N T E

D A T O S P E R S O N A L E S.

1. Nombre y apellidos completos: Esther Manuelita Coronel Schwartz
2. Nombre completo del padre: José Coronel
3. Nombre completo de la madre: Victoria Schwartz
4. Cédula de Identidad del Docente: 1.156.502-9 . Localidad: Montevideo
5. Credencial Cív. del Docente: Serie BCA. Número 60.195 . Localidad Montevideo
6. Fecha de Nacimiento: 25/9/54 . Localidad Montevideo Departamento Montevideo
7. Domicilio actual: Manuel Perez 6059
8. Estado Civil: Soltera
9. Nombre completo del conyuge: ---
10. Número de hijos: ---
11. Documento del conyuge: Céd. de Identidad --- Localidad ---
    Cred. Civ.: Serie --- Número --- Local. ---

D A T O S F U N C I O N A L E S.

1. Instituto en que ejerce la docencia: Fac. de Quimica . . .Localidad Montevideo
2. Asignatura que dicta: . . Matemática.
3. Especificar si es graduado o no: --- . Grado Docente 1
4. Especificar si es efectivo o cumple interinato: . Interinato.
5. Instituto en el cual realizó su formación docente: .Fac..de .Quimica
6. Año de egreso de dicho Instituto: ---. Título obtenido: ---
7. Fecha de ingreso a la docencia: 1) Enseñanza Secundaria 1975 ; 2). Fac..de Quimica 1978.
8. Especifique cuál fue su sistema de ingreso a la docencia: Enseñanza Secundaria inscripcion y llamado ; Fac. de Quimica por llamado a aspirante honorario.
9. Fecha de ingreso como docente al actual Instituto: Nombramiento interino 1/4/78
10. Sistema de ingreso a la actual función docente: . . Ver (8).
11. En caso de poseer Título Universitario, especificarlo: . Ciclo Basico en la Facultad de Quimica.
12. Cursos de especialización docente realizados: ---

13. En caso de cursos realizados en el extranjero: Motivo del Curso, por quién fue patrocinado y fecha del mismo: .....

14. En caso de haber sido objeto de Sumarios: Fecha del mismo, y causa sintetizada: .....

15. Idem. en cuanto a Procesamientos y Sanciones: .....

16. En caso de poseer Constancia de Habilitación para Cargos Públicos, especifique que tipo le ha correspondido, fecha de expedición y Localidad o Autoridad que la expidió: .....

17. Agregue, si lo desea, algún otro dato de interés, referido a sus funciones docentes: Pongo actuación docente en la Enseñanza Secundaria a nivel liceo y preparatorios en los Institutos IBO y Scuola Italiana de Montevideo en lo referente a Matemática, Física y Química. .....

Fecha 10/12/80 .Localidad Montevideo .Dpto Montevideo

Firma del docente. Esther Borel

F I C H A D E L D O C E N T E

D A T O S P E R S O N A L E S.

1. Nombre y apellidos completos: ESTELA COLOMBO TRUJILLO
2. Nombre completo del padre: ERIK HECTOR COLOMBO CASTAGNINO
3. Nombre completo de la madre: ELOISA EULALIA TRUJILLO CHELOTTI
4. Cédula de Identidad del Docente: 1.298.663 Localidad: MONTEVIDEO
5. Credencial Cív. del Docente: Serie AXB Número 17226 Localidad MONTEVIDEO
6. Fecha de Nacimiento: 6.11.55 Localidad MONTEVIDEO Departamento MONTEVIDEO
7. Domicilio actual: LUIS DE LA TORRE 918
8. Estado Civil: SOLTERA
9. Nombre completo del conyuge:
10. Número de hijos:
11. Documento del conyuge: Céd. de Identidad . . . . Localidad . . . .
    Cred. Civ.: Serie . . . Número . . . . Local. . . . .

D A T O S F U N C I O N A L E S.

1. Instituto en que ejerce la docencia: FACULTAD DE QUIMICA Localidad MONTEVIDEO
2. Asignatura que dicta: QUIMICA ORGANICA Y QUIMICA INORGANICA
3. Especificar si es graduado o no: Si Grado Docente 1
4. Especificar si es efectivo o cumple interinato: INTERINO
5. Instituto en el cual realizó su formación docente:
6. Año de egreso de dicho Instituto: . . . . Título obtenido:
7. Fecha de ingreso a la docencia: 5/6/79
8. Especifique cuál fue su sistema de ingreso a la docencia: Llamado a aspirantes, previa realización de una prueba de admisión para Ayudante Honorario
9. Fecha de ingreso como docente al actual Instituto:
10. Sistema de ingreso a la actual función docente: Idem. punto 8
11. En caso de poseer Título Universitario, especificarlo: BACHILLER EN QUIMICA
12. Cursos de especialización docente realizados:

13. En caso de cursos realizados en el extranjero: Motivo del Curso, por quién fue patrocinado y fecha del mismo: . . . . . .

. . . . . .

14. En caso de haber sido objeto de Sumarios: Fecha del mismo, y causa sintetizada: . . . . . .

. . . . . .

15. Idem. en cuanto a Procesamientos y Sanciones: . . . . . .

. . . . . .

. . . . . .

16. En caso de poseer Constancia de Habilitación para Cargos Públicos, especifique que tipo le ha correspondido, fecha de expedición y Localidad o Autoridad que la expidió: . . . . . .

. . . . . .

. . . . . .

17. Agregue, si lo desea, algún otro dato de interés, referido a sus funciones docentes: . . . . . .

. . . . . .

. . . . . .

. . . . . .

Fecha 11.12.80 . . .Localidad MONTEVIDEO .Dpto MONTEVIDEO

Firma del docente. . . . . .

FICHA DEL DOCENTE

DATOS PERSONALES.

1. Nombre y apellidos completos: Teresa Carmen Colistro Barbachán
2. Nombre completo del padre: Pablo Colistro Anantea
3. Nombre completo de la madre: Elena Barbachán Mendez
4. Cédula de Identidad del Docente: 4884. Localidad: Maldonado.
5. Credencial Cív. del Docente: Serie DCA . Número 2634 . . Localidad Maldonado
6. Fecha de Nacimiento: 20/3/23. . Localidad Montevideo Departamento Montevideo
7. Domicilio actual: 8 de Octubre 2292. Apto. 1202.
8. Estado Civil: casada
9. Nombre completo del conyuge: Julio Raul Colistro Camargo
10. Número de hijos: uno
11. Documento del conyuge: Céd. de Identidad 240.004. Localidad Montevideo
    Cred. Civ.: Serie AK4 . Número 1689 . Local. Montevideo

DATOS FUNCIONALES.

1. Instituto en que ejerce la docencia: Fac. de Quimica . Localidad Montevideo
2. Asignatura que dicta: Tecnología Microscopica y Parasitología
3. Especificar si es graduado o no: si . Grado Docente 4
4. Especificar si es efectivo o cumple interinato: interino
5. Instituto en el cual realizó su formación docente:
6. Año de egreso de dicho Instituto: . . . . Título obtenido:
7. Fecha de ingreso a la docencia: 1954
8. Especifique cuál fue su sistema de ingreso a la docencia: concurso de oposición y méritos
9. Fecha de ingreso como docente al actual Instituto: 5/3/54
10. Sistema de ingreso a la actual función docente: concurso de méritos
11. En caso de poseer Título Universitario, especificarlo: Dra en Quimica Farmacéutica
12. Cursos de especialización docente realizados: no

0049

13. En caso de cursos realizados en el extranjero: Motivo del Curso, por quién fue patrocinado y fecha del mismo: . . . . . no . . . . . .

14. En caso de haber sido objeto de Sumarios: Fecha del mismo, y causa sintetizada: . no . . . . . .

15. Idem. en cuanto a Procesamientos y Sanciones: . no. . . . . .

16. En caso de poseer Constancia de Habilitación para Cargos Públicos, especifique que tipo le ha correspondido, fecha de expedición y Localidad o Autoridad que la expidió: . . . . . .

17. Agregue, si lo desea, algún otro dato de interés, referido a sus funciones docentes: . . . . . .

Fecha 9/12/80 . . .Localidad Montevideo .Dpto Montevideo

Firma del docente. . Graciela R. M. Dolce . . . . .

1050

FICHA DEL DOCENTE

DATOS PERSONALES.

1. Nombre y apellidos completos: SIN/OM COHEN COGAN
2. Nombre completo del padre: ISAAC COHEN
3. Nombre completo de la madre: BERTA COGAN
4. Cédula de Identidad del Docente: 252435 .... Localidad: MONTEVIDEO ....
5. Credencial Cív. del Docente: Serie A.R.B. Número 3500 ... Localidad MONTEVIDEO
6. Fecha de Nacimiento: 28/7/915 .. Localidad BESARABIA . Departamento RUMANIA ..
7. Domicilio actual: Avenida Bolivia No.1427 .....
8. Estado Civil: CASADO .....
9. Nombre completo del conyuge: ATALIA ZAIDA AZZARINI CABRAL .....
10. Número de hijos: DOS .....
11. Documento del conyuge: Céd. de Identidad 1.114.116 .... Localidad MONTEVIDEO

    Cred. Civ.: Serie EN TRAMITE Número .... Local. .....

DATOS FUNCIONALES.

1. Instituto en que ejerce la docencia: FACULTAD DE QUIMICA . .Localidad MONTEVIDEO
2. Asignatura que dicta: ASESORAMIENTOS .....
3. Especificar si es graduado o no: . SI ..... Grado Docente . DOS .....
4. Especificar si es efectivo o cumple interinato: EFECTIVO .....
5. Instituto en el cual realizó su formación docente: FACULTAD DE QUIMICA ....
6. Año de egreso de dicho Instituto: 1937 . . Título obtenido: QUIMICO FARMACEUTICO .
7. Fecha de ingreso a la docencia: 12/2/951 .....
8. Especifique cuál fue su sistema de ingreso a la docencia: CONCURSO DE MERITOS y OPOSICION .....
9. Fecha de ingreso como docente al actual Instituto: 12/2/951 .....
10. Sistema de ingreso a la actual función docente: CONCURSO DE MERITOS y OPOSICION
11. En caso de poseer Título Universitario, especificarlo: QUIMICO FARMACEUTICO ..
12. Cursos de especialización docente realizados: .....

1051

13. En caso de cursos realizados en el extranjero: Motivo del Curso, por quién fue patrocinado y fecha del mismo: . . . . . .

. . . .

14. En caso de haber sido objeto de Sumarios: Fecha del mismo, y causa sintetizada: año 1980. Por exceso de faltas. (Justificadas por licencia medica concedidas por el Servicio de Salud de la Universidad de la Republica)
. . . . . .

15. Idem. en cuanto a Procesamientos y Sanciones: . . . .

. . . .

. . . .

16. En caso de poseer Constancia de Habilitación para Cargos Públicos, especifique que tipo le ha correspondido, fecha de expedición y Localidad o Autoridad que la expidió: . . . .

. . . . . .

. . . . . .

17. Agregue, si lo desea, algún otro dato de interés, referido a sus funciones docentes: Asesoramientos en lo relacionado a su profesión y en las que se refieren especialmente en el área de la Salud.
. . . . . .

. . . . . .

. . . . . .

Fecha 10-12-80 . . . . .Localidad Montevideo, .Dpto . . . . .

Firma del docente. . . . . .

FICHA DEL DOCENTE

DATOS PERSONALES.

1. Nombre y apellidos completos: Silvia Luisa Cobelli Escariz. . . . . .
2. Nombre completo del padre: .Roberto Antonio Cobelli Benecchi . . . .
3. Nombre completo de la madre: Edith Esther Escariz de Cobelli . . . .
4. Cédula de Identidad del Docente: .1.477.286 . . Localidad: .Montevideo. . ..
5. Credencial Cív. del Docente: Serie AZA . Número 27348. . Localidad Montevideo
6. Fecha de Nacimiento: 8/8/1958 . Localidad Montevideo Departamento Montevideo
7. Domicilio actual: .Dr. Fco. Soca 1397 bis Apto. 302 . . . . . .
8. Estado Civil: . .soltera . . . . . .
9. Nombre completo del conyuge: . .-.-.-.-.-. . . . . ..
10. Número de hijos: .-.-.-. . . . .
11. Documento del conyuge: Céd. de Identidad . -.-.-. . . . Localidad -.-.-. ..
Cred. Civ.: Serie . . . Número . . . . Local. . . . . ..

DATOS FUNCIONALES.

1. Instituto en que ejerce la docencia: Facultad de Química Localidad Montevideo
2. Asignatura que dicta: . . .Matemática . . . .
3. Especificar si es graduado o no: . . no. . . . . Grado Docente Ayudante . . . .
4. Especificar si es efectivo o cumple interinato: . interino . . . . . .
5. Instituto en el cual realizó su formación docente: Facultad de Química . . .
6. Año de egreso de dicho Instituto: -.-.-. Título obtenido: -.-.-.-. . . . . .
7. Fecha de ingreso a la docencia: . .Octubre . de 1978. . . . . ..
8. Especifique cuál fue su sistema de ingreso a la docencia: llamado a aspirantes
. al cargo. de colaborador honorario de Matemática. . . . . ..
9. Fecha de ingreso como docente al actual Instituto: 13/9/79 . . . . . .
10. Sistema de ingreso a la actual función docente: llamado a aspirantes. . . ..
11. En caso de poseer Título Universitario, especificarlo: . . -.-.-.-.-. . . . .
. . . .
12. Cursos de especialización docente realizados: . .-.-.-.-.-.-. . . . . ..
. . . .
. . . .

13. En caso de cursos realizados en el extranjero: Motivo del Curso, por quién fue patrocinado y fecha del mismo: . . . . . .

14. En caso de haber sido objeto de Sumarios: Fecha del mismo, y causa sintetizada: . . . . . .

15. Idem. en cuanto a Procesamientos y Sanciones: . . . . . .

16. En caso de poseer Constancia de Habilitación para Cargos Públicos, especifique que tipo le ha correspondido, fecha de expedición y Localidad o Autoridad que la expidió: . . . . . .

17. Agregue, si lo desea, algún otro dato de interés, referido a sus funciones docentes: . . . . . .

Fecha 5/12/80 . . . Localidad Montevideo Dpto Montevideo

Firma del docente. . Silvia Cabrera

FICHA DEL DOCENTE

DATOS PERSONALES.

1. Nombre y apellidos completos: . JORGE RAUL CASTIGLIONI ALONSO . . . . . .
2. Nombre completo del padre: . RAUL PAZ CASTIGLIONI VOGT . . . .
3. Nombre completo de la madre: BRENDA ALONSO REGULES . . . .
4. Cédula de Identidad del Docente: 1.393.583 . . . Localidad: Montevideo . . ..
5. Credencial Cív. del Docente: Serie BZB . Número . 51265 . Localidad Montevideo
6. Fecha de Nacimiento: 3/XI/55 . . Localidad Montevideo Departamento . Montevideo
7. Domicilio actual: Coronel Raiz 2761 - Tel.: 30 01 07 . . . . . .
8. Estado Civil: . . . Soltero . . . . . .
9. Nombre completo del conyuge: . . . .
10. Número de hijos: . . . . . .
11. Documento del conyuge: Céd. de Identidad . . . . . Localidad . . . .
    Cred. Civ.: Serie . . . Número . . . . Local. . . . . ..

DATOS FUNCIONALES.

1. Instituto en que ejerce la docencia: Fac. de Química . . Localidad Montevideo
2. Asignatura que dicta: . . Fisicoquimica . . . .
3. Especificar si es graduado o no: . . No . . . . . Grado Docente Esc.Bs.2,Cat.II, grado 1
4. Especificar si es efectivo o cumple interinato: . Cumplo interinato . . . . .
5. Instituto en al cual realisó su formación docente: . . . . . .
6. Año de egreso de dicho Instituto: . . . . Título obtenido: . . . . . .
7. Fecha de ingreso a la docencia: Agosto 1978 como Ayud. Honorario; Abril 1979 como grado 1
8. Especifique cuál fue su sistema de ingreso a la docencia: Ayud. Honorario: mediante prueba de suficiencia. Ayud.(Grado 1): mediante concurso.- . . . .
9. Fecha de ingreso como docente al actual Instituto: . Ver.7. . . . . .
10. Sistema de ingreso a la actual función docente: . . . Ver 8 . . . .
11. En caso de poseer Título Universitario, especificarlo: . . . . . .
    . . . .
12. Cursos de especialización docente realizados: . . . .
    . . . .
    . . . .

13. En caso de cursos realizados en el extranjero: Motivo del Curso, por quién fue patrocinado y fecha del mismo: . . . . . .

. . . .

14. En caso de haber sido objeto de Sumarios: Fecha del mismo, y causa sintetizada:

. . . .

. . . . . .

15. Idem. en cuanto a Procesamientos y Sanciones: . . . .

. . . .

. . . .

16. En caso de poseer Constancia de Habilitación para Cargos Públicos, especifique que tipo le ha correspondido, fecha de expedición y Localidad o Autoridad que la expidió: . . . .

. . . . . .

. . . . . .

. . . . . .

17. Agregue, si lo desea, algún otro dato de interés, referido a sus funciones docentes: . . . . . .

. . . . . .

. . . . . .

. . . . . .

Fecha .10/XII/80. .Localidad Montevideo .Dpto Montevideo

Firma del docente. . Jorge Castiglia

FICHA DEL DOCENTE

DATOS PERSONALES.

1. Nombre y apellidos completos: .Lucía Estela CARPIUC AUGUSCHENKO . . . . .
2. Nombre completo del padre: . . . Vladimir CARPIUC MARTINIUK . . . .
3. Nombre completo de la madre: . . Sara AUGUSCHENKO CHEDRENKO . . . .
4. Cédula de Identidad del Docente: 1395705. . . . Localidad: .Montevideo. . ..
5. Credencial Cív. del Docente: Serie BCB . Número 27924. . Localidad Mvo. . . .
6. Fecha de Nacimiento: .9/V/56. . Localidad Montevideo Departamento Montevideo
7. Domicilio actual: . Manila 2443 . . . . . .
8. Estado Civil: . . Soltera . . . . . .
9. Nombre completo del conyuge: .----------
10. Número de hijos: .---------.
11. Documento del conyuge: Céd. de Identidad .---------- Localidad .------..
    Cred. Civ.: Serie ---- Número ----- Local. -------

DATOS FUNCIONALES.

1. Instituto en que ejerce la docencia: Facultad de Química Localidad Montevideo
2. Asignatura que dicta: . . . Botánica Farmacéutica . . . .
3. Especificar si es graduado o no: . . Si. . . . . Grado Docente 1 (Ayudante) .
4. Especificar si es efectivo o cumple interinato: . Interino . . . . . .
5. Instituto en el cual realizó su formación docente: . . . . . .
6. Año de egreso de dicho Instituto: . . . . Título obtenido: . . . . . .
7. Fecha de ingreso a la docencia: . . 2 de junio de 1977 . . . .
8. Especifique cuál fue su sistema de ingreso a la docencia: . Designación directa.- Enseñanza Secundaria Privada.- . . . .
9. Fecha de ingreso como docente al actual Instituto: . Noviembre de 1979. . . .
10. Sistema de ingreso a la actual función docente: . . Concurso de méritos. . ..
11. En caso de poseer Título Universitario, especificarlo: .Químico Farmacéutico
    . . . .
12. Cursos de especialización docente realizados: .----------
    . . . .
    . . . .

0057

13. En caso de cursos realizados en el extranjero: Motivo del Curso, por quién fue patrocinado y fecha del mismo: . . . . . .

. . . . . .

14. En caso de haber sido objeto de Sumarios: Fecha del mismo, y causa sintetizada: . . . . . .

. . . . . .

15. Idem. en cuanto a Procesamientos y Sanciones: . . . . . .

. . . . . .

. . . . . .

16. En caso de poseer Constancia de Habilitación para Cargos Públicos, especifique que tipo le ha correspondido, fecha de expedición y Localidad o Autoridad que la expidió: . . . . . .

. . . . . .

. . . . . .

17. Agregue, si lo desea, algún otro dato de interés, referido a sus funciones docentes: . . . . . .

. . . . . .

. . . . . .

. . . . . .

Fecha 9/XII/80 Localidad Montevideo Dpto Montevideo

Firma del docente. Lucía Carpino

0058

FICHA DEL DOCENTE

DATOS PERSONALES.

1. Nombre y apellidos completos: . . ANA MARIA B. CANTERA de LANDETA . . . .
2. Nombre completo del padre: . . . . MANUEL FIDEL CANTERA VILLAR. . . . . .
3. Nombre completo de la madre: . . . LIDIA TRINIDAD de LANDETA de URRUTIA.
4. Cédula de Identidad del Docente: 1018767. . . . Localidad: .Montevideo. . ..
5. Credencial Cív. del Docente: Serie . . . Número . . . . . Localidad . . . . . .
6. Fecha de Nacimiento: 11/2?45 . Localidad Bs.As. C.P. Departamento . Bs. As. .
7. Domicilio actual: . ASAMBLEA 4660 A.101 . Montevideo . . . . . .
8. Estado Civil: . .CASADA. . . . . .
9. Nombre completo del conyuge: . . EDUARDO AMERICO SOLER MARCHETTI . . . . .
10. Número de hijos: . . 2 (dos) . .
11. Documento del conyuge: Céd. de Identidad . 1119457 . . . Localidad Montevideo
Cred. Civ.: Serie AUB . Número 6372 . Local. Montevideo

DATOS FUNCIONALES.

1. Instituto en que ejerce la docencia: Fac. QUIMICA . . . . Localidad Montevideo
2. Asignatura que dicta: . BIOQUIMICA. . . . . .
3. Especificar si es graduado o no: . . SI . . . . Grado Docente Prof. ADJUNTO.(3)
4. Especificar si es efectivo o cumple interinato: . INTERINO . . . . . .
5. Instituto en el cual realizó su formación docente: . . . . . .
6. Año de egreso de dicho Instituto: . . . . Título obtenido: . . . . . .
7. Fecha de ingreso a la docencia: . . 1969. . . . . .
8. Especifique cuál fue su sistema de ingreso a la docencia: . Concurso de . . . .
. Meritos . . . . . .
9. Fecha de ingreso como docente al actual Instituto: . . . 1969 . . . . . .
10. Sistema de ingreso a la actual función docente: Concurso de meritos . . . .
11. En caso de poseer Título Universitario, especificarlo: QUIMICO FARMACEUTICO .
. . . . . .
12. Cursos de especialización docente realizados: . . . . . .
. . . .
. . . .

0059

13. En caso de cursos realizados en el extranjero: Motivo del Curso, por quién fue patrocinado y fecha del mismo: . . . . . .

. . . . . .

14. En caso de haber sido objeto de Sumarios: Fecha del mismo, y causa sintetizada:

. . . . . .

. . . . . .

15. Idem. en cuanto a Procesamientos y Sanciones: . . . . . .

. . . . . .

. . . . . .

16. En caso de poseer Constancia de Habilitación para Cargos Públicos, especifique que tipo le ha correspondido, fecha de expedición y Localidad o Autoridad que la expidió: . . . . . .

. . . . . .

. . . . . .

17. Agregue, si lo desea, algún otro dato de interés, referido a sus funciones docentes: . . . . . .

. . . . . .

. . . . . .

. . . . . .

Fecha 10/XI/80 .Localidad Méx. . .Dpto . . . . .

Firma del docente. . Ana M.B. Cantera de Pla

FICHA DEL DOCENTE

DATOS PERSONALES.

1. Nombre y apellidos completos: Dora Estrella Campos Vener de Kremer
2. Nombre completo del padre: Ernesto José Campos Sanguinetti
3. Nombre completo de la madre: María Elia Vener de Campos
4. Cédula de Identidad del Docente: 1027278 . . . Localidad: MONTEVIDEO . . .
5. Credencial Cív. del Docente: Serie AVB . Número 4277 . . Localidad MONTEVIDEO
6. Fecha de Nacimiento: 9/III/945 Localidad MONTEVIDEO Departamento MONTEVIDEO
7. Domicilio actual: M. Barreiro 3153 ap. 201
8. Estado Civil: Casada
9. Nombre completo del conyuge: Eduardo Kremer Antunez
10. Número de hijos: Dos
11. Documento del conyuge: Céd. de Identidad 1057536 . . . . Localidad MONTEVIDEO
    Cred. Civ.: Serie AZA Número 21870 . Local. MONTEVIDEO

DATOS FUNCIONALES.

1. Instituto en que ejerce la docencia: Fac. de Química . Localidad MONTEVIDEO
2. Asignatura que dicta: RADIOQUIMICA
3. Especificar si es graduado o no: SI Grado Docente 5
4. Especificar si es efectivo o cumple interinato: Interino
5. Instituto en el cual realizó su formación docente: Fac. de Química
6. Año de egreso de dicho Instituto: 1973 . Título obtenido: Químico
7. Fecha de ingreso a la docencia: 15 de marzo de 1967
8. Especifique cuál fue su sistema de ingreso a la docencia: Nombramiento directo Inspección Docente Enseñanza Secundaria
9. Fecha de ingreso como docente al actual Instituto:
10. Sistema de ingreso a la actual función docente: Nombramiento directo Decano
11. En caso de poseer Título Universitario, especificarlo: Químico
12. Cursos de especialización docente realizados: 1980: FARMACOCINETICA(Fac. de Química); 1979:Cinética y Termodinámica de Reacciones Redox para Complejos de Coordinación(Fac. de Química); 1979:RADIOBIOLOGIA(Instituto de Oncología,Hosp. de Clínicas). 1973, 1971 y 1968:Cursos de especialización para Profesores de Química de Ens. Secundaria;Comisión Fullbright.

13. En caso de cursos realizados en el extranjero: Motivo del Curso, por quién fue patrocinado y fecha del mismo: I)Radioprotección, 1976, C.N.E.A.(Rep.Arg.) II)Radioinmunoanálisis(C.N.E.A., Rep.Arg.);Centro Atómico Ezeiza 1977

14. En caso de haber sido objeto de Sumarios: Fecha del mismo, y causa sintetizada:

. . . . . .

. . . . . .

15. Idem. en cuanto a Procesamientos y Sanciones: . . . . . .

. . . . . .

. . . . . .

16. En caso de poseer Constancia de Habilitación para Cargos Públicos, especifique que tipo le ha correspondido, fecha de expedición y Localidad o Autoridad que la expidió: . . . . . .

. . . . . .

. . . . . .

17. Agregue, si lo desea, algún otro dato de interés, referido a sus funciones docentes: . . . . . .

. . . . . .

. . . . . .

. . . . . .

Fecha .8/XII/80. .Localidad MONTEVIDEO .Dpto MONTEVIDEO

Firma del docente. . . . . .

F I C H A D E L D O C E N T E

D A T O S P E R S O N A L E S.

1. Nombre y apellidos completos: Francisco Javier Calvete Fernandez
2. Nombre completo del padre: Francisco Calvete Brea
3. Nombre completo de la madre: Pilar Fernandez Martinez
4. Cédula de Identidad del Docente: 1.111.532 Localidad: Montevideo
5. Credencial Cív. del Docente: Serie - Número - Localidad -
6. Fecha de Nacimiento: 2-1-47 Localidad La Coruña Departamento La Coruña (España)
7. Domicilio actual: Cipriano Rayan 3011
8. Estado Civil: Casado
9. Nombre completo del conyuge: Silvia Lourdes Barguis Carnebetti
10. Número de hijos: 2
11. Documento del conyuge: Céd. de Identidad 1.359.680 Localidad Montevideo
    Cred. Civ.: Serie AZA Número 85.896 Local. Montevideo

D A T O S F U N C I O N A L E S.

1. Instituto en que ejerce la docencia: Facultad de Quimica Localidad Montevideo
2. Asignatura que dicta: Quimica Analitica Cualitativa
3. Especificar si es graduado o no: Si Grado Docente 1
4. Especificar si es efectivo o cumple interinato: Efectivo
5. Instituto en el cual realizó su formación docente: Facultad de Quimica
6. Año de egreso de dicho Instituto: - Título obtenido: -
7. Fecha de ingreso a la docencia: 1-3-71
8. Especifique cuál fue su sistema de ingreso a la docencia: Llamado a aspirantes
9. Fecha de ingreso como docente al actual Instituto: 17-10-77
10. Sistema de ingreso a la actual función docente: Llamado a aspirantes
11. En caso de poseer Título Universitario, especificarlo: Bachiller en Quimica
12. Cursos de especialización docente realizados:

13. En caso de cursos realizados en el extranjero: Motivo del Curso, por quién fue patrocinado y fecha del mismo: . . . . . .

. . . . . .

14. En caso de haber sido objeto de Sumarios: Fecha del mismo, y causa sintetizada:

. . . . . .

. . . . . .

15. Idem. en cuanto a Procesamientos y Sanciones: . . . . . .

. . . . . .

. . . . . .

. . . . . .

16. En caso de poseer Constancia de Habilitación para Cargos Públicos, especifique que tipo le ha correspondido, fecha de expedición y Localidad o Autoridad que la expidió: . . . . . .

. . . . . .

. . . . . .

17. Agregue, si lo desea, algún otro dato de interés, referido a sus funciones docentes: . . . . . .

. . . . . .

. . . . . .

. . . . . .

Fecha . 11-12-80 . . .Localidad Montevideo Dpto Montevideo

Firma del docente. . . Teo Lo . . . . . .

6064

F I C H A D E L D O C E N T E

D A T O S P E R S O N A L E S.

1. Nombre y apellidos completos: .María del Carmen Cajarville Basaistegui
2. Nombre completo del padre: . Carmelo Cruz Cajarville Blanco .....
3. Nombre completo de la madre: .María Amalia Basaistegui Martinez ....
4. Cédula de Identidad del Docente: . 25636. . . . Localidad: . Treinta y Tres
5. Credencial Cív. del Docente: Serie .AVA Número . 18673. Localidad .Montevideo
6. Fecha de Nacimiento: 17/. IX/ 53Localidad T.y. Tres. Departamento .T y Tres
7. Domicilio actual: .Avda. Gral. Rivera 2278 -Montevideo .....
8. Estado Civil: . . .Soltera .....
9. Nombre completo del conyuge: . . ——— .....
10. Número de hijos: . . . —— . . .
11. Documento del conyuge: Céd. de Identidad . . —— . . . . Localidad . —— . ..
Cred. Civ.: Serie . . . Número . . . . Local. —— . . . ..

D A T O S F U N C I O N A L E S.

1. Instituto en que ejerce la docencia:Facultad de Química.Localidad .Montevideo
2. Asignatura que dicta: . Química Analitica Cuantitativa .....
3. Especificar si es graduado o no: . . . .No . . . Grado Docente 2º grado (Asistente)
4. Especificar si es efectivo o cumple interinato: . Interinato. .....
5. Instituto en el cual realizó su formación docente: . Facultad de Química. .
6. Año de egreso de dicho Instituto: . . . . Título obtenido: ———— . . .
7. Fecha de ingreso a la docencia: . .10 de marzo de 1977. .....
8. Especifique cuál fue su sistema de ingreso a la docencia: . Por llamado a aspirantes previa prueba de admisión para Ayudantia Honoraria .....
9. Fecha de ingreso como docente al actual Instituto: 10 de marzo de 1977. . .
10. Sistema de ingreso a la actual función docente: . . . Idem 8 .....
11. En caso de poseer Título Universitario, especificarlo: . . . ———— . .
.....
12. Cursos de especialización docente realizados: . . Ninguno .....
.....
.....

13. En caso de cursos realizados en el extranjero: Motivo del Curso, por quién fue patrocinado y fecha del mismo: . . . . . .

14. En caso de haber sido objeto de Sumarios: Fecha del mismo, y causa sintetizada: . . . . . .

15. Idem. en cuanto a Procesamientos y Sanciones: . . . . . .

16. En caso de poseer Constancia de Habilitación para Cargos Públicos, especifique que tipo le ha correspondido, fecha de expedición y Localidad o Autoridad que la expidió: . . . . . .

17. Agregue, si lo desea, algún otro dato de interés, referido a sus funciones docentes: . . . . . .

Fecha . 10/XII/80 .Localidad Montevideo Dpto . Montevideo

Firma del docente. A. del Carmen Cejanville . . .

F I C H A D E L D O C E N T E

D A T O S P E R S O N A L E S.

1. **Nombre y apellidos completos:** GISELA MABEL CHA MEZZANO . . . . . .
2. **Nombre completo del padre:** HEGESIPO MARIANO CHA BANCHERO . . . .
3. **Nombre completo de la madre:** MABEL ESTHER MEZZANO MEZZANO. . . . . ..
4. **Cédula de Identidad del Docente:** 1158884 . . . **Localidad:** MONTEVIDEO. . . ..
5. **Credencial Cív. del Docente: Serie** AZA . **Número** 26885 . . **Localidad** MONTEVIDEO
6. **Fecha de Nacimiento:** 29/12/56. **Localidad** MONT. . . . **Departamento** MONTEVIDEO
7. **Domicilio actual:** LIBERTAD 2841. . . . . .
8. **Estado Civil:** SOLTERA. . . . . .
9. **Nombre completo del conyuge:** — . . . .
10. **Número de hijos:** — . . . . . .
11. **Documento del conyuge: Céd. de Identidad** . —. . . . . **Localidad** . . . .

    Cred. Civ.: Serie . . . **Número** . . . . **Local.** . . . .

D A T O S F U N C I O N A L E S.

1. **Instituto en que ejerce la docencia:** FAC. de QUIMICA. . . **Localidad** MONTEVIDEO
2. **Asignatura que dicta:** QCA. INORGANICA . . . .
3. **Especificar si es graduado o no:** . NO . . . . . **Grado Docente** .I. . . . . .
4. **Especificar si es efectivo o cumple interinato:** INTERINO. . . . . .
5. **Instituto en el cual realizó su formación docente:** . . . . . .
6. **Año de egreso de dicho Instituto:** . . . . **Título obtenido:** . . . . . .
7. **Fecha de ingreso a la docencia:** .1979. . . . . ..
8. **Especifique cuál fue su sistema de ingreso a la docencia:** Llamado a aspirantes para el cargo de Ayudante de Investigación . . . .
9. **Fecha de ingreso como docente al actual Instituto:** 23/06/79. . . . . .
10. **Sistema de ingreso a la actual función docente:** ver numeral 8 . . . .
11. **En caso de poseer Título Universitario, especificarlo:** BACHILLER EN. QUIMICA.

    . . . .
12. **Cursos de especialización docente realizados:** "TERMODINAMICA Y CINETICA APLICADAS A. REACCIONES .INORGANICAS" dictado por Prof. Dr. Albert Haim (Universidad de Stoney Brook, Estado de Nueva York) y "RADIOFARMACIA" dictado por E. Campos de Kremer, Catedrática de Radioquímica.

8067

13. En caso de cursos realizados en el extranjero: Motivo del Curso, por quién fue patrocinado y fecha del mismo: . . . . . .

. . . . . .

14. En caso de haber sido objeto de Sumarios: Fecha del mismo, y causa sintetizada:

. . . . . .

. . . . . .

15. Idem. en cuanto a Procesamientos y Sanciones: . . . . . .

. . . . . .

. . . . . .

16. En caso de poseer Constancia de Habilitación para Cargos Públicos, especifique que tipo le ha correspondido, fecha de expedición y Localidad o Autoridad que la expidió: . . . . . .

. . . . . .

. . . . . .

17. Agregue, si lo desea, algún otro dato de interés, referido a sus funciones docentes: . . . . . .

. . . . . .

. . . . . .

. . . . . .

Fecha 9/12/80 . . .Localidad .MONT.. . .Dpto MONTEVIDEO

Firma del docente. . . Gisela M. Chí . . . . . .

FICHA DEL DOCENTE

DATOS PERSONALES.

1. Nombre y apellidos completos: .Graciela Haydée Chaín.Bello . . . . . .
2. Nombre completo del padre: . Luis Alberto.Chaín Díaz . . . .
3. Nombre completo de la madre: .María Haydée Bello Rossi. . . . . ..
4. Cédula de Identidad del Docente: 1..160.740. . . Localidad: . Montevideo . ..
5. Credencial Cív. del Docente: Serie BMA . Número 20.599 . Localidad Montevideo
6. Fecha de Nacimiento: 28-04-50 . Localidad .------ . Departamento Montevideo
7. Domicilio actual: . Burgues 3313 apto.2 . . . . . .
8. Estado Civil: . Casada . . . . . .
9. Nombre completo del conyuge: . Carlos Alberto Garelli Tarrés . . . .
10. Número de hijos: .-----
11. Documento del conyuge: Céd. de Identidad .1.162.645/9. . Localidad Montevideo
    Cred. Civ.: Serie BMA . Número 20.360 Local. Montevideo

DATOS FUNCIONALES.

1. Instituto en que ejerce la docencia:Facultad de Química .Localidad Montevideo
2. Asignatura que dicta: Microbiología. . . . . ..
3. Especificar si es graduado o no: . . si . . . . Grado Docente Asistente . . .
4. Especificar si es efectivo o cumple interinato: . Interinato. . . . . .
5. Instituto en el cual realizó su formación docente: . .------ . . . . . .
6. Año de egreso de dicho Instituto: .---- . Título obtenido: . .----- . . . . .
7. Fecha de ingreso a la docencia: .Octubre de 1974 . . . .
8. Especifique cuál fue su sistema de ingreso a la docencia: LLamado .a. Aspirantes .a. Ayudantes. Honorarios de Microbiología.General .MERITOS Y OPOSICION
9. Fecha de ingreso como docente al actual Instituto: . Octubre de 1974 . . . .
10. Sistema de ingreso a la actual función docente: Designación del Decano. Interventor.
11. En caso de poseer Título Universitario, especificarlo: .Químico-Farmacéutica
    . . . .
12. Cursos de especialización docente realizados: . . ------ . . . .
    . . . .
    . . . .

1069

13. En caso de cursos realizados en el extranjero: Motivo del Curso, por quién fue patrocinado y fecha del mismo: . . ---------- . . . .

. . . .

14. En caso de haber sido objeto de Sumarios: Fecha del mismo, y causa sintetizada:

. . . .

. . . .

15. Idem. en cuanto a Procesamientos y Sanciones: . ---------- . . . .

. . . .

. . . .

16. En caso de poseer Constancia de Habilitación para Cargos Públicos, especifique que tipo le ha correspondido, fecha de expedición y Localidad o Autoridad que la expidió: . .------------ . . . .

. . . .

. . . .

17. Agregue, si lo desea, algún otro dato de interés, referido a sus funciones docentes: . . ---------- . . . .

. . . .

. . . .

. . . .

Fecha 10.-12-80 . .Localidad . ------ . .Dpto Montevideo

Firma del docente. . . [signature] . . . .

- - 0070

D

FICHA DEL DOCENTE

DATOS PERSONALES.

1. Nombre y apellidos completos: NYBIA CRISTINA DE MARCO NÚÑEZ
2. Nombre completo del padre: . LUIS ALBERTO DE MARCO .....
3. Nombre completo de la madre: . . ZULMA NÚÑEZ .....
4. Cédula de Identidad del Docente: 1.101.396 . Localidad: . MONTEVIDEO
5. Credencial Cív. del Docente: Serie ASB Número . 9904 Localidad MONTEVIDEO
6. Fecha de Nacimiento: 1/1/48 . Localidad MONTEVIDEO Departamento MONTEVIDEO
7. Domicilio actual: . URUGUAY 1844 APTO 202 .....
8. Estado Civil: . . CASADA .....
9. Nombre completo del conyuge: . CARLOS ENRIQUE CASTELLÚ LARROSA
10. Número de hijos: . . . 2 . . .
11. Documento del conyuge: Céd. de Identidad 1.112.460-5 Localidad MONTEVIDEO
    Cred. Civ.: Serie BQB Número 12365 Local. MONTEVIDEO

DATOS FUNCIONALES.

1. Instituto en que ejerce la docencia: FAC. QUÍMICA .Localidad MONTEVIDEO
2. Asignatura que dicta: . . MICROBIOLOGIA .....
3. Especificar si es graduado o no: ..... Grado Docente . ASISTENTE
4. Especificar si es efectivo o cumple interinato: . . INTERINATO .....
5. Instituto en el cual realizó su formación docente: .....
6. Año de egreso de dicho Instituto: . . . . Título obtenido: .....
7. Fecha de ingreso a la docencia: . . . Octubre 1974 .....
8. Especifique cuál fue su sistema de ingreso a la docencia: . . CONCURSO .....

.....

9. Fecha de ingreso como docente al actual Instituto: .....
10. Sistema de ingreso a la actual función docente: .....
11. En caso de poseer Título Universitario, especificarlo: . QUIMICA FARMACEUTICA.

.....

12. Cursos de especialización docente realizados: . — .....

.....

.....

13. En caso de cursos realizados en el extranjero: Motivo del Curso, por quién fue patrocinado y fecha del mismo: . . . . . .

14. En caso de haber sido objeto de Sumarios: Fecha del mismo, y causa sintetizada: . . . . . .

15. Idem. en cuanto a Procesamientos y Sanciones: . . . . . .

16. En caso de poseer Constancia de Habilitación para Cargos Públicos, especifique que tipo le ha correspondido, fecha de expedición y Localidad o Autoridad que la expidió: . . . . . .

17. Agregue, si lo desea, algún otro dato de interés, referido a sus funciones docentes: . . . . . .

Fecha 11/12/80 Localidad MONTEVIDEO Dpto MONTEVIDEO.

Firma del docente. [signature]

FICHA DEL DOCENTE

DATOS PERSONALES.

1. **Nombre y apellidos completos:** .Eduardo .Dellacassa .Beltrame . . . . . .
2. **Nombre completo del padre:** .Pedro Pablo .Dellacassa .Chicote. . . . . ..
3. **Nombre completo de la madre:** .Venus Azucena Beltrame Mazza . . . .
4. **Cédula de Identidad del Docente:** 1.465.727. . . **Localidad:** Montevideo . . ..
5. **Credencial Cív. del Docente: Serie** CBA . **Número** 17.421 . **Localidad** Canelones
6. **Fecha de Nacimiento:** .4/9/56. . **Localidad** . . . . . **Departamento** Montevideo
7. **Domicilio actual:** . Rosa Giffuni 369 (La Paz) . . . . . .
8. **Estado Civil:** .Soltero . . . . . .
9. **Nombre completo del conyuge:** . . . .
10. **Número de hijos:** . . . . . .
11. **Documento del conyuge: Céd. de Identidad** . . . . . **Localidad** . . . .

Cred. Civ.: Serie . . . **Número** . . . . **Local.** . . . .

DATOS FUNCIONALES.

1. **Instituto en que ejerce la docencia:** Facultad de Química .**Localidad** .Montevideo
2. **Asignatura que dicta:** . Electroquímica . . . .
3. **Especificar si es graduado o no:** . No. . . . . **Grado Docente** . .1. . . . . .
4. **Especificar si es efectivo o cumple interinato:** . Interinato . . . . . .
5. **Instituto en el cual realizó su formación docente:** . Facultad de Química . .
6. **Año de egreso de dicho Instituto:** . . . . **Título obtenido:** . . . . . .
7. **Fecha de ingreso a la docencia:** .28 .de Julio. de .1980. . . . . ..
8. **Especifique cuál fue su sistema de ingreso a la docencia:** Llamado a aspirantes

. . . .

9. **Fecha de ingreso como docente al actual Instituto:** 28. de .Julio de 1980. . .
10. **Sistema de ingreso a la actual función docente:** Llamado a aspirantes. . . ..
11. **En caso de poseer Título Universitario, especificarlo:** .Bachiller.en . . . . .

.Química . . . .

12. **Cursos de especialización docente realizados:** . . . .

. . . .

. . . .

6073

13. En caso de cursos realizados en el extranjero: Motivo del Curso, por quién fue patrocinado y fecha del mismo: . . . . . .

. . . .

14. En caso de haber sido objeto de Sumarios: Fecha del mismo, y causa sintetizada:

. . . . . .

. . . . . .

15. Idem. en cuanto a Procesamientos y Sanciones: . . . .

. . . .

. . . .

16. En caso de poseer Constancia de Habilitación para Cargos Públicos, especifique que tipo le ha correspondido, fecha de expedición y Localidad o Autoridad que la expidió: . . . .

. . . . . .

. . . . . .

17. Agregue, si lo desea, algún otro dato de interés, referido a sus funciones docentes: . . . . . .

. . . . . .

. . . . . .

. . . . . .

Fecha 5/12/80 . . .Localidad . . . . . .Dpto Montevideo

Firma del docente. . . . . .

FICHA DEL DOCENTE

DATOS PERSONALES.

1. Nombre y apellidos completos: . Nélida DELI de FISIPS .....
2. Nombre completo del padre: . José DELI LANDA .....
3. Nombre completo de la madre: Perla ADER de DELI .....
4. Cédula de Identidad del Docente: 744.105. . . Localidad: Montevideo ...
5. Credencial Cív. del Docente: Serie AKD. Número 4409 . Localidad Montevideo
6. Fecha de Nacimiento: . .7/VII/38 Localidad .Montevideo Departamento .Montevideo
7. Domicilio actual: Luis Jorge 1296/201 .....
8. Estado Civil: Casada .....
9. Nombre completo del conyuge: . Salomón FISIPS RUBINOVICH .....
10. Número de hijos: . 2 .....
11. Documento del conyuge: Céd. de Identidad . 677.878. . . Localidad . Montevideo
    Cred. Civ.: Serie BIA Número 7723. Local. Montevideo.

DATOS FUNCIONALES.

1. Instituto en que ejerce la docencia: Fac de Química - CONAE .Localidad .Montevideo
2. Asignatura que dicta: Física .....
3. Especificar si es graduado o no: . Si ..... Grado Docente Asistente - 3er grado.
4. Especificar si es efectivo o cumple interinato: . Efectivo .....
5. Instituto en el cual realizó su formación docente: Inst de Física de Bariloche (Argentina) Inst Weizmann (Israel)
6. Año de egreso de dicho Instituto: 1965. . Título obtenido: .Master of .Sciences
7. Fecha de ingreso a la docencia: .1966 .....
8. Especifique cuál fue su sistema de ingreso a la docencia: CONAE- designación directa - Fac de Química - concurso de oposición y méritos .....
9. Fecha de ingreso como docente al actual Instituto: CONAE-1966 - Fac de Química 1968.
10. Sistema de ingreso a la actual función docente: Art 8 .....
11. En caso de poseer Título Universitario, especificarlo: Master of Sciences en Física (Inst Weizmann-Israel) .....
12. Cursos de especialización docente realizados: .....
    . Curso PSSC (CONAE) 1967 .....
    . Curso de Perfeccionamiento de Docentes de Enseñanza Secundaria 1968. ...

1075

13. En caso de cursos realizados en el extranjero: Motivo del Curso, por quién fue patrocinado y fecha del mismo: Curso en el Instituto Física de Bariloche - beca de UNESCO y Comisión de Energía Atómica Argentina - Curso en el Inst. Nuzman - beca del mismo Instituto

14. En caso de haber sido objeto de Sumarios: Fecha del mismo, y causa sintetizada:

. . . . . .

. . . . . .

15. Idem. en cuanto a Procesamientos y Sanciones: . . . . . .

. . . . . .

. . . . . .

16. En caso de poseer Constancia de Habilitación para Cargos Públicos, especifique que tipo le ha correspondido, fecha de expedición y Localidad o Autoridad que la expidió: . . . . . .

. . . . . .

. . . . . .

17. Agregue, si lo desea, algún otro dato de interés, referido a sus funciones docentes: . . . . . .

. . . . . .

. . . . . .

. . . . . .

Fecha 8/XII/80 .Localidad Montevideo .Dpto Montevideo .

Firma del docente. . . . . .

FICHA DEL DOCENTE

DATOS PERSONALES.

1. **Nombre y apellidos completos:** UBERFIL FEDERICO DELBENE GARATE
2. **Nombre completo del padre:** ESTANISLAO DELBENE PINASCO
3. **Nombre completo de la madre:** ROMA GARATE LARGHERO
4. **Cédula de Identidad del Docente:** 387.121 **Localidad:** Montevideo
5. **Credencial Cív. del Docente: Serie** AXA **Número** 8.999 **Localidad** Montevideo
6. **Fecha de Nacimiento:** 30-7-29 **Localidad** Montev. **Departamento** Montevideo
7. **Domicilio actual:** THOMPSON 3065
8. **Estado Civil:** Casado
9. **Nombre completo del conyuge:** MABEL L.GROSSI MOLL
10. **Número de hijos:** Dos
11. **Documento del conyuge: Céd. de Identidad** 720.817 **Localidad** Montevideo

Cred. Civ.: Serie . . . Número . . . . Local. . . . . ..

DATOS FUNCIONALES.

1. **Instituto en que ejerce la docencia:** Facultad de Química **.Localidad** Montevideo
2. **Asignatura que dicta:** Química Cosmética
3. **Especificar si es graduado o no:** Graduado **Grado Docente** Prof.Titular
4. **Especificar si es efectivo o cumple interinato:** Efectivo
5. **Instituto en el cual realizó su formación docente:** ~~. . . . . .~~
6. **Año de egreso de dicho Instituto:** ~~. . . .~~ **Título obtenido:** ~~. . . . . .~~
7. **Fecha de ingreso a la docencia:** Abril de 1955
8. **Especifique cuál fue su sistema de ingreso a la docencia:** Concurso de oposición y méritos.
9. **Fecha de ingreso como docente al actual Instituto:** Abril de 1955
10. **Sistema de ingreso a la actual función docente:** Concurso de méritos
11. **En caso de poseer Título Universitario, especificarlo:** Doctor en Química Farmacéutica.
12. **Cursos de especialización docente realizados:** ~~. . . . . .~~

~~. . . . . .~~ ~~. . . . . .~~

~~. . . . . .~~

1077

13. En caso de cursos realizados en el extranjero: Motivo del Curso, por quién fue patrocinado y fecha del mismo: . . . . . .

. . . . . .

14. En caso de haber sido objeto de Sumarios: Fecha del mismo, y causa sintetizada:

. . . . . .

. . . . . .

15. Idem. en cuanto a Procesamientos y Sanciones: . . . . . .

. . . . . .

. . . . . .

. . . . . .

16. En caso de poseer Constancia de Habilitación para Cargos Públicos, especifique que tipo le ha correspondido, fecha de expedición y Localidad o Autoridad que la expidió: . . . . . .

. . . . . .

. . . . . .

17. Agregue, si lo desea, algún otro dato de interés, referido a sus funciones docentes: . . . . . .

. . . . . .

. . . . . .

. . . . . .

Fecha 9-12-80 . . .Localidad Montev. . . . . .Dpto Montevideo

Firma del docente. . . . . .

0078

FICHA DEL DOCENTE

DATOS PERSONALES.

1. Nombre y apellidos completos: . Alberto de Betolaza Picasso . . . . . .
2. Nombre completo del padre: . . Eugenio de Betolaza Elejalde . . . . . .
3. Nombre completo de la madre: . María Eugenia Picasso Blanco . . . . . .
4. Cédula de Identidad del Docente: 1.310.649 . . Localidad: . Montevideo . . .
5. Credencial Cív. del Docente: Serie . AIB Número . 2576 . Localidad Montevideo
6. Fecha de Nacimiento: 26/10/919 Localidad . Colonia . Departamento . Colonia .
7. Domicilio actual: . . Duvimioso Terra 1377 . . . . . .
8. Estado Civil: . Casado . . . . . .
9. Nombre completo del conyuge: Raquel Esperanza Lombardo Abadía . . . . . .
10. Número de hijos: cinco . . . .
11. Documento del conyuge: Céd. de Identidad 1.500.660 . . . Localidad Montevideo
    Cred. Civ.: Serie . AEB . Número . 6189 Local. Montevideo

DATOS FUNCIONALES.

1. Instituto en que ejerce la docencia: Facultad Química . .Localidad Montevideo
2. Asignatura que dicta: Análisis Clínicos . . . . . .
3. Especificar si es graduado o no: . . . Si . . . . Grado Docente . . . 5 . . . . .
4. Especificar si es efectivo o cumple interinato: . Efectivo . . . . . .
5. Instituto en el cual realizó su formación docente: . . . . . .
6. Año de egreso de dicho Instituto: . . . . Título obtenido: . . . . . .
7. Fecha de ingreso a la docencia: . Abril de 1955 . . . . . .
8. Especifique cuál fue su sistema de ingreso a la docencia: Concurso de Méritos
   . y oposición . . . . . .
9. Fecha de ingreso como docente al actual Instituto: Abril de 1955 . . . . . .
10. Sistema de ingreso a la actual función docente: . Concurso de Oposición y Méritos
11. En caso de poseer Título Universitario, especificarlo: Químico Farmacéutico .
    Doctor en Química Farmacéutica . . . . . .
12. Cursos de especialización docente realizados: . . No . . . . . .
    . . . . . .
    . . . . . .

0079

13. En caso de cursos realizados en el extranjero: Motivo del Curso, por quién fue patrocinado y fecha del mismo: No

14. En caso de haber sido objeto de Sumarios: Fecha del mismo, y causa sintetizada: No

15. Idem. en cuanto a Procesamientos y Sanciones: No

16. En caso de poseer Constancia de Habilitación para Cargos Públicos, especifique que tipo le ha correspondido, fecha de expedición y Localidad o Autoridad que la expidió: No

17. Agregue, si lo desea, algún otro dato de interés, referido a sus funciones docentes: No

Fecha 9/12/80 .Localidad Montevideo .Dpto Montevideo

Firma del docente.

11080

FICHA DEL DOCENTE

DATOS PERSONALES.

1. Nombre y apellidos completos: . Alfonso Faustino DAURIA VANZO . . . . . .
2. Nombre completo del padre: . . . Antonio DAURIA GIUZZIO . . . .
3. Nombre completo de la madre: . . Esther VANZO BRUGNERA . . . .
4. Cédula de Identidad del Docente: 259.815 . . . Localidad: Montevideo . . . .
5. Credencial Cív. del Docente: Serie B.M.B Número 4918 . . Localidad . Montevideo
6. Fecha de Nacimiento: 23/2/916 . Localidad Montev. . . Departamento Montev. .
7. Domicilio actual: . . . . José Ellauri Nº 1110 . . . . . .
8. Estado Civil: . . . . . casado . . . . . .
9. Nombre completo del conyuge: . Olga Elida PRANDO BAUZA . . . .
10. Número de hijos: . 4 (cuatro) .
11. Documento del conyuge: Cód. de Identidad . 363.666 . . . . Localidad Montevideo
Cred. Civ.: Serie .BMB. Número 13427. Local. Montevideo

DATOS FUNCIONALES.

1. Instituto en que ejerce la docencia: . Facultad de Química .Localidad . Montev.
2. Asignatura que dicta: . . . .Legislación Farmacéutica . . . .
3. Especificar si es graduado o no: . Si . . . . . Grado Docente . Prof. .Adjo. .
4. Especificar si es efectivo o cumple interinato: . interino . . . . . .
5. Instituto en el cual realizó su formación docente: . . . . . .
6. Año de egreso de dicho Instituto: . . . . Título obtenido: . . . . . .
7. Fecha de ingreso a la docencia: . 1950 . . . .
8. Especifique cuál fue su sistema de ingreso a la docencia: Concurso de Oposición
. . . .
9. Fecha de ingreso como docente al actual Instituto: . 1950 . . . . . .
10. Sistema de ingreso a la actual función docente: . Designación directa. . . . ..
11. En caso de poseer Título Universitario, especificarlo: .Química Farmacéutica .
. . y Dr. en Química Farmacéutica. . . . . ..
12. Cursos de especialización docente realizados: . . . .
. . . .
. . . .

13. En caso de cursos realizados en el extranjero: Motivo del Curso, por quién fue patrocinado y fecha del mismo: . Curso sobre Analisis, investigación y Control de sustancias estupefacientes y sicotrópicas. Pat.por O.N.U. .....

14. En caso de haber sido objeto de Sumarios: Fecha del mismo, y causa sintetizada:

.....

.....

15. Idem. en cuanto a Procesamientos y Sanciones: .....

.....

.....

16. En caso de poseer Constancia de Habilitación para Cargos Públicos, especifique que tipo le ha correspondido, fecha de expedición y Localidad o Autoridad que la expidió: .....

.....

.....

17. Agregue, si lo desea, algún otro dato de interés, referido a sus funciones docentes: .....

.....

.....

.....

Fecha .09/12/80 . .Localidad Ciudad . . . .Dpto Montevideo.

Firma del docente. .....

FICHA DEL DOCENTE

DATOS PERSONALES.

1. Nombre y apellidos completos: Ilia María Inés Durán Sánchez
2. Nombre completo del padre: Fernando Aído Durán Bruné
3. Nombre completo de la madre: Camila Inés Sánchez Queiroz
4. Cédula de Identidad del Docente: 32.478 **Localidad:** San José
5. Credencial Cív. del Docente: **Serie** OFF **Número** 3599 **Localidad** San José
6. Fecha de Nacimiento: 4/12/80 **Localidad** E. Paullier **Departamento** San José
7. Domicilio actual: Dr. Juan Campisteguy 2990 Montevideo
8. Estado Civil: Soltera
9. Nombre completo del conyuge: ---
10. Número de hijos: ---
11. Documento del conyuge: Céd. de Identidad --- **Localidad** ---
    Cred. Civ.: **Serie** --- **Número** --- **Local.** ---

DATOS FUNCIONALES.

1. Instituto en que ejerce la docencia: Facultad de Química **Localidad** Montevideo
2. Asignatura que dicta: Bromatología
3. Especificar si es graduado o no: --- **Grado Docente** Asistente
4. Especificar si es efectivo o cumple interinato: Interinato
5. Instituto en el cual realizó su formación docente: ---
6. Año de egreso de dicho Instituto: --- **Título obtenido:** ---
7. Fecha de ingreso a la docencia: Agosto de 1977
8. Especifique cuál fue su sistema de ingreso a la docencia: Llamado a aspirantes
9. Fecha de ingreso como docente al actual Instituto: Agosto de 1977
10. Sistema de ingreso a la actual función docente: Llamado a aspirantes
11. En caso de poseer Título Universitario, especificarlo: Doctora en Química Farmacéutica.
12. Cursos de especialización docente realizados: ---

13. En caso de cursos realizados en el extranjero: Motivo del Curso, por quién fue patrocinado y fecha del mismo: . . ---------. . . . . .

14. En caso de haber sido objeto de Sumarios: Fecha del mismo, y causa sintetizada: ----------. . . . . .

15. Idem. en cuanto a Procesamientos y Sanciones: . . ----------. . . . . .

16. En caso de poseer Constancia de Habilitación para Cargos Públicos, especifique que tipo le ha correspondido, fecha de expedición y Localidad o Autoridad que la expidió: . . . . Letra A. 28 de junio de 1977. Jefatura de Policia de Montevideo.-

17. Agregue, si lo desea, algún otro dato de interés, referido a sus funciones docentes: . . . ----------. . . . . .

Fecha . 10/12/80 . . Localidad Montevideo Dpto . Montevideo

Firma del docente. . . . . Dinah Laidler . . . . . .

FICHA DEL DOCENTE

DATOS PERSONALES.

1. Nombre y apellidos completos: . . Isabel Dol Pérez . . . . . .
2. Nombre completo del padre: . . . . Asis Andes Dol Correa . . . . . .
3. Nombre completo de la madre: . . Elida Olga Pérez Lequona de Dol . . . . . .
4. Cédula de Identidad del Docente: 2.603.464-3 . . Localidad: . Montevideo . . . .
5. Credencial Cív. del Docente: Serie BCA . Número 72.002 . . Localidad . Montevideo
6. Fecha de Nacimiento: 18/III/954 . Localidad Minas . . . Departamento Lavalleja.
7. Domicilio actual: . Asilo 3468A Apto 9 . . . . . .
8. Estado Civil: . Soltera . . . . . .
9. Nombre completo del conyuge: . . . ——— . . . . . .
10. Número de hijos: . ——— . . .
11. Documento del conyuge: Céd. de Identidad . ——— . . Localidad . . ———

    Cred. Civ.: Serie ——— Número ———. Local. ———.

DATOS FUNCIONALES.

1. Instituto en que ejerce la docencia: . Facultad de Química . Localidad Montevideo
2. Asignatura que dicta: . Análisis Instrumental . . . . . .
3. Especificar si es graduado o no: . . . . . Grado Docente . . . I . . . . .
4. Especificar si es efectivo o cumple interinato: . . Interinato . . . . . .
5. Instituto en el cual realizó su formación docente: . Facultad de Química . . . .
6. Año de egreso de dicho Instituto: . . . . Título obtenido: . . . . . .
7. Fecha de ingreso a la docencia: . agosto de 1974 . . . . . .
8. Especifique cuál fue su sistema de ingreso a la docencia: . Por intermedio de un llamado hecho por enseñanza secundaria para proveerse de Docentes. . . . .
9. Fecha de ingreso como docente al actual Instituto: . 1 de julio de 1978 . . . .
10. Sistema de ingreso a la actual función docente: Concurso . . . . . .
11. En caso de poseer Título Universitario, especificarlo: . . . . . .

    . . . . . .
12. Cursos de especialización docente realizados: . . . . . .

    . . . . . .

    . . . . . .

0085

13. En caso de cursos realizados en el extranjero: Motivo del Curso, por quién fue patrocinado y fecha del mismo: . . . . . .

. . . . . .

14. En caso de haber sido objeto de Sumarios: Fecha del mismo, y causa sintetizada:

. . . . . .

. . . . . .

15. Idem. en cuanto a Procesamientos y Sanciones: . . . . . .

. . . . . .

. . . . . .

16. En caso de poseer Constancia de Habilitación para Cargos Públicos, especifique que tipo le ha correspondido, fecha de expedición y Localidad o Autoridad que la expidió: . . . . . .

. . . . . .

. . . . . .

17. Agregue, si lo desea, algún otro dato de interés, referido a sus funciones docentes: . . . . . .

. . . . . .

. . . . . .

. . . . . .

Fecha 12/12/ 1980. .Localidad Montevideo .Dpto Montevideo

Firma del docente. . . . . .

0085

FICHA DEL DOCENTE

DATOS PERSONALES.

1. Nombre y apellidos completos: Washington Francisco Diano Barboza
2. Nombre completo del padre: Elbio Ramón Diano Rubba
3. Nombre completo de la madre: María Elena Barboza Patrón de Diano
4. Cédula de Identidad del Docente: 521 780 Localidad: Montevideo
5. Credencial Cív. del Docente: Serie BLB Número 10656 Localidad Montevideo
6. Fecha de Nacimiento: 12/10/28 Localidad Montevideo Departamento Montevideo
7. Domicilio actual: José M. Montero 2629
8. Estado Civil: Casado
9. Nombre completo del conyuge: Renée Saravia Arnábal de Diano
10. Número de hijos: Cuatro
11. Documento del conyuge: Céd. de Identidad 1 342 717 Localidad Montevideo
    Cred. Civ.: Serie SAA Número 17676 Local. Minas

DATOS FUNCIONALES.

1. Instituto en que ejerce la docencia: Facultad de Química Localidad Montevideo
2. Asignatura que dicta: Física
3. Especificar si es graduado o no: Grado Docente Cuatro
4. Especificar si es efectivo o cumple interinato: Interino
5. Instituto en el cual realizó su formación docente: Facultad de Química
6. Año de egreso de dicho Instituto: 1965 Título obtenido: Ingeniero Químico
7. Fecha de ingreso a la docencia: 1960
8. Especifique cuál fue su sistema de ingreso a la docencia: Concurso de oposición
9. Fecha de ingreso como docente al actual Instituto: 1960
10. Sistema de ingreso a la actual función docente: Designación con llamado a aspirantes
11. En caso de poseer Título Universitario, especificarlo: Ingeniero Químico
12. Cursos de especialización docente realizados:

13. En caso de cursos realizados en el extranjero: Motivo del Curso, por quién fue patrocinado y fecha del mismo: Doctorado en Química, Universidad de Exeter, Inglaterra, de 10/1966 a 10/1969. Fac. de Química y Consejo Británico.

14. En caso de haber sido objeto de Sumarios: Fecha del mismo, y causa sintetizada: No

15. Idem. en cuanto a Procesamientos y Sanciones: No

16. En caso de poseer Constancia de Habilitación para Cargos Públicos, especifique que tipo le ha correspondido, fecha de expedición y Localidad o Autoridad que la expidió: No

17. Agregue, si lo desea, algún otro dato de interés, referido a sus funciones docentes:

Fecha 11/12/1980 .Localidad Montevideo .Dpto Montevideo

Firma del docente. . . . . .

FICHA DEL DOCENTE

DATOS PERSONALES.

1. Nombre y apellidos completos: . Victor Demazylo Kcenev. . . . . .
2. Nombre completo del padre: .Gregorio Demczylo Kukaszevicsz. . . . . .
3. Nombre completo de la madre: Lila Kcenev Safronov, ...
4. Cédula de Identidad del Docente: 1 313.452-5 . Localidad: Montevideo. . ..
5. Credencial Cív. del Docente: Serie BNB. Número 29 453 . Localidad Montevideo
6. Fecha de Nacimiento: 27-V-953 . Localidad Montevideo Departamento Montevideo
7. Domicilio actual: Pascual .Costa 3253 Apto 815.(.P. .Posadas). . . . . .
8. Estado Civil: .casado. . . . . .
9. Nombre completo del conyuge: Jacqueline Geille Sarthou. . . . . ..
10. Número de hijos: . 0 . . . . . .
11. Documento del conyuge: Céd. de Identidad 1.308.277 . . . Localidad MOntevideo
    Cred. Civ.: Serie BCA . Número 80 897 Local Montevideo

DATOS FUNCIONALES.

1. Instituto en que ejerce la docencia: Fac.. de.Química . . .Localidad Montevideo
2. Asignatura que dicta: Matemática. . . . . ..
3. Especificar si es graduado o no: . . . . . Grado Docente Adjunto. (gr 3)
4. Especificar si es efectivo o cumple interinato: Interinato. . . . . .
5. Instituto en el cual realizó su formación docente: . . . . . .
6. Año de egreso de dicho Instituto: 12-V-975 Título obtenido: . . . . . .
7. Fecha de ingreso a la docencia: .12-V-975. . . . . ..
8. Especifique cuál fue su sistema de ingreso a la docencia: Llamado a aspirantes
   . . . .
9. Fecha de ingreso como docente al actual Instituto: 12-V-75. . . . . .
10. Sistema de ingreso a la actual función docente: Llamado a aspirantes . . ..
11. En caso de poseer Título Universitario, especificarlo: .Químico Farmacéutico
    . . . .
12. Cursos de especialización docente realizados: . . . .
    . . . .
    . . . .

13. En caso de cursos realizados en el extranjero: Motivo del Curso, por quién fue patrocinado y fecha del mismo: .Estadística.Experimental. Universidad . . de. Buenos Aires.-. 18-29 .-VII-. 980.-. . . . . .

14. En caso de haber sido objeto de Sumarios: Fecha del mismo, y causa sintetizada: . . . . . .

. . . . . .

15. Idem. en cuanto a Procesamientos y Sanciones: . . . . . .

. . . . . .

. . . . . .

16. En caso de poseer Constancia de Habilitación para Cargos Públicos, especifique que tipo le ha correspondido, fecha de expedición y Localidad o Autoridad que la expidió: .Solicitada en la seccional Policial 12a. de Montevideo, ~~setiembre~~ ~~octubre~~ .de 1978. con el Nº3365.-. . . . . .

. . . . . .

17. Agregue, si lo desea, algún otro dato de interés, referido a sus funciones docentes: . . . . . .

. . . . . .

. . . . . .

. . . . . .

Fecha . 8-XII-80 . .Localidad Montevideo.Dpto Montevideo.

Firma del docente. . . . . .

0090

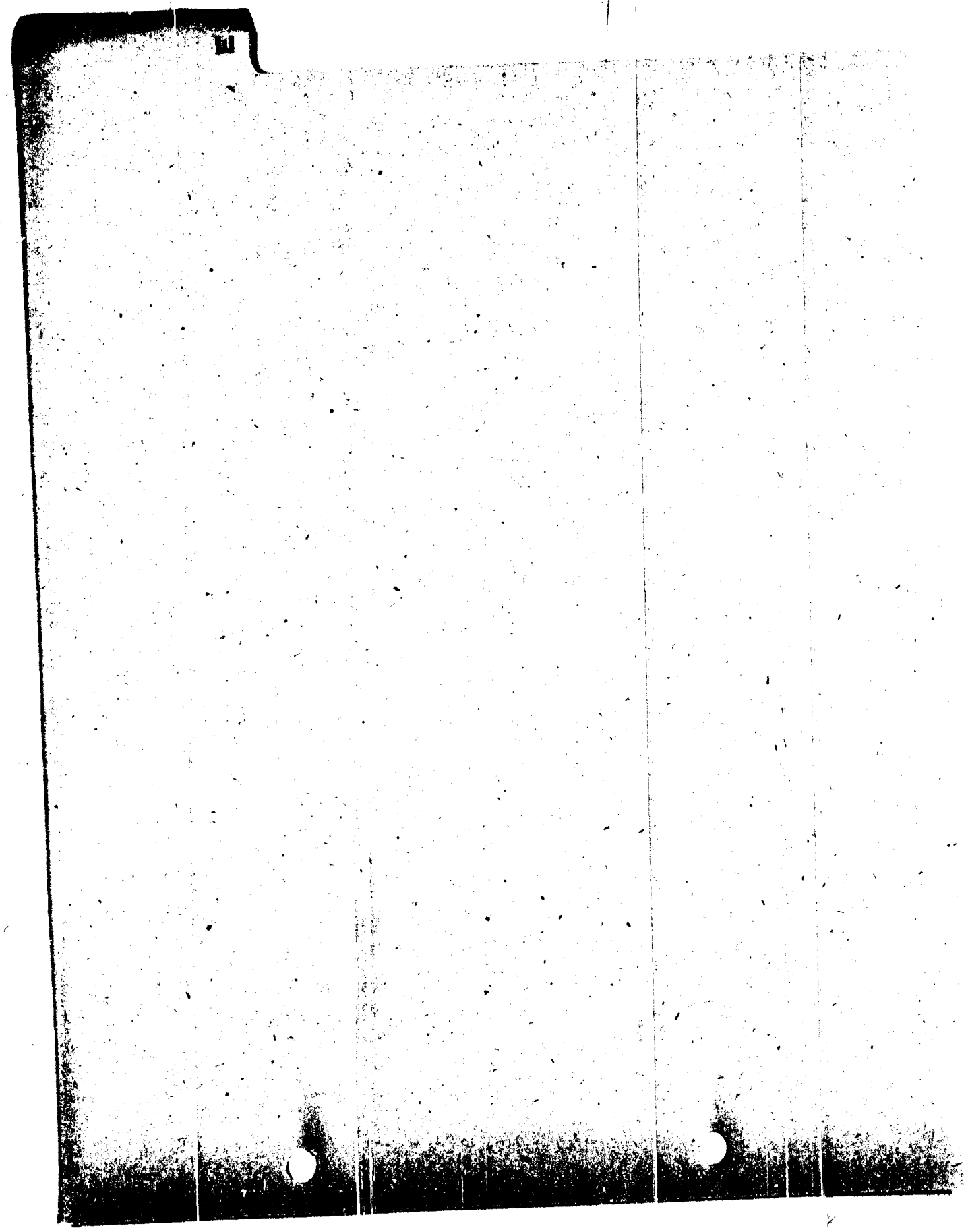

F I C H A D E L D O C E N T E

D A T O S P E R S O N A L E S.

1. Nombre y apellidos completos: JUAN MARIA ETCHEBARRY BENTANCUR
2. Nombre completo del padre: JUAN GUALBERTO ETCHEBARRY LABORDA
3. Nombre completo de la madre: JULIETA GERTRUDIS BENTANCUR ESPEL
4. Cédula de Identidad del Docente: 751.750 .... Localidad: Montevideo.....
5. Credencial Cív. del Docente: Serie BSA. Número 7580... Localidad Montevideo.
6. Fecha de Nacimiento: 15/12/948 ..... Localidad Cerro ..... Departamento Montevideo
7. Domicilio actual: . Prusia 1735 ap. 1 .....
8. Estado Civil: Casado .....
9. Nombre completo del conyuge: ANA MARIA DELLACASA BERGARA .....
10. Número de hijos: Tres .....
11. Documento del conyuge: Céd. de Identidad 1.044.222 - 2 .. Localidad Montevideo
    Cred. Civ.: Serie BNA Número 27837 Local. Montevideo

D A T O S F U N C I O N A L E S.

1. Instituto en que ejerce la docencia: Facultad de Quimica . .Localidad .Montevideo
2. Asignatura que dicta: Quimica Analitica de Medicamentos -y- Quimica Farmaceutica
3. Especificar si es graduado o no: Si ..... Grado Docente Prof. Adjunto
4. Especificar si es efectivo o cumple interinato: Interino .....
5. Instituto en el cual realizó su formación docente: ———— .....
6. Año de egreso de dicho Instituto: ———— Título obtenido: ————
7. Fecha de ingreso a la docencia: 22/10/973 .....
8. Especifique cuál fue su sistema de ingreso a la docencia: Llamado a aspirantes de Ayudante Honorario ,previa prueba de admisión. .....
9. Fecha de ingreso como docente al actual Instituto: 22/10/973 .....
10. Sistema de ingreso a la actual función docente: Llamado a aspirantes de Profesor Adjunto por meritos.
11. En caso de poseer Título Universitario, especificarlo: Doctor en Quimica ... Farmaceutica. Orientación Tecnologica. .....
12. Cursos de especialización docente realizados: . ———— .....
    ———— .....
    ———— .....

13. En caso de cursos realizados en el extranjero: Motivo del Curso, por quién fue patrocinado y fecha del mismo: . . . . . .

. . . . . .

14. En caso de haber sido objeto de Sumarios: Fecha del mismo, y causa sintetizada:

. . . . . .

. . . . . .

15. Idem. en cuanto a Procesamientos y Sanciones: . . . . . .

. . . . . .

. . . . . .

16. En caso de poseer Constancia de Habilitación para Cargos Públicos, especifique que tipo le ha correspondido, fecha de expedición y Localidad o Autoridad que la expidió: . . . . . .

. . . . . .

. . . . . .

17. Agregue, si lo desea, algún otro dato de interés, referido a sus funciones docentes: . . . . . .

. . . . . .

. . . . . .

. . . . . .

Fecha 8/12/980 . . .Localidad . . . . . Dpto Montevideo

Firma del docente. . . . . .

F I C H A D E L D O C E N T E

D A T O S P E R S O N A L E S.

1. Nombre y apellidos completos: Graciela Etchart Nogueira
2. Nombre completo del padre: Héctor Manuel Etchart Pigoli
3. Nombre completo de la madre: María Esther Nogueira Rodríguez
4. Cédula de Identidad del Docente: 1:063.084 Localidad: Montevideo
5. Credencial Cív. del Docente: Serie BCA Número 38.710v Localidad Montevideo
6. Fecha de Nacimiento: 14/06/46 Localidad Montevideo Departamento Montevideo
7. Domicilio actual: Alejandro Chucarro 1024 ap.802
8. Estado Civil: Soltera
9. Nombre completo del conyuge: —
10. Número de hijos: —
11. Documento del conyuge: Céd. de Identidad — Localidad —
    Cred. Civ.: Serie — Número — Local. —

D A T O S F U N C I O N A L E S.

1. Instituto en que ejerce la docencia: F.Químicas Localidad Montevideo
2. Asignatura que dicta: Administración de Empresas
3. Especificar si es graduado o no: Si Grado Docente 04
4. Especificar si es efectivo o cumple interinato: interino
5. Instituto en el cual realizó su formación docente:
6. Año de egreso de dicho Instituto: Título obtenido:
7. Fecha de ingreso a la docencia: abril de 1967
8. Especifique cuál fue su sistema de ingreso a la docencia: Concurso de méritos
9. Fecha de ingreso como docente al actual Instituto: marzo de 1976
10. Sistema de ingreso a la actual función docente: designación directa
11. En caso de poseer Título Universitario, especificarlo: Cr.Fbco.Licenc.en Administ.
12. Cursos de especialización docente realizados: —

6093

13. En caso de cursos realizados en el extranjero: Motivo del Curso, por quién fue patrocinado y fecha del mismo: . . . . . .

14. En caso de haber sido objeto de Sumarios: Fecha del mismo, y causa sintetizada: . . . . . .

15. Idem. en cuanto a Procesamientos y Sanciones: . . . . . .

16. En caso de poseer Constancia de Habilitación para Cargos Públicos, especifique que tipo le ha correspondido, fecha de expedición y Localidad o Autoridad que la expidió: Tipo A, 30 de julio de 1977 en Montevideo . . . . . .

17. Agregue, si lo desea, algún otro dato de interés, referido a sus funciones docentes: . . . . . .
Facultad de Ingeniería: Profesor Titular
Facultad de C.Económicas y de Administración: Asistente
Escuela Naval: Profesor

Fecha . 9/12/80 . . . Localidad Montevideo . . . . . Dpto Montevideo . . . . .

Firma del docente. Graciela Estebart . . . . . .

FICHA DEL DOCENTE

DATOS PERSONALES.

1. Nombre y apellidos completos: Julia Zulma Fulgueiras Gutierrez . . . . .
2. Nombre completo del padre: Roberto Fulgueiras Prado . . . . . .
3. Nombre completo de la madre: Zulma gutierrez Lopez . . . . . .
4. Cédula de Identidad del Docente: 1.279.781-1 . Localidad: Montevideo . . . .
5. Credencial Cív. del Docente: Serie . . . Número . . . . . Localidad . . . . . .
6. Fecha de Nacimiento: 16.10.49 . Localidad Cap. Fed. Departamento Buenos Aires
7. Domicilio actual: 18 de julio 1485 piso 6 Montevideo . . . . . .
8. Estado Civil: casada . . . . . .
9. Nombre completo del conyuge: Raul Cabrera Staricco . . . . . .
10. Número de hijos: . . 8 . . . . .
11. Documento del conyuge: Céd. de Identidad . 1.288.898 . . Localidad Montevideo

    Cred. Civ.: Serie BQB. Número 13.264 Local Montevideo.

DATOS FUNCIONALES.

1. Instituto en que ejerce la docencia: Universidad . . . . Localidad Montevideo
2. Asignatura que dicta: Microbiología . . . . . .
3. Especificar si es graduado o no: . . . si . . . Grado Docente Ayudante . . .
4. Especificar si es efectivo o cumple interinato: interino . . . . . .
5. Instituto en el cual realizó su formación docente: . . . . . .
6. Año de egreso de dicho Instituto: . . . . Título obtenido: . . . . . .
7. Fecha de ingreso a la docencia: 15.8.77 . . . . . .
8. Especifique cuál fue su sistema de ingreso a la docencia: llamado a aspirantes previa realización de una prueba de admisión para Ayudante Honorario
9. Fecha de ingreso como docente al actual Instituto: . 15.8.77 . . . . . .
10. Sistema de ingreso a la actual función docente: . idem punto 8 . . . . . .
11. En caso de poseer Título Universitario, especificarlo: Química Farmacéutica .

    . . . . . .
12. Cursos de especialización docente realizados: . . . . . .

    . . . . . .

    . . . . . .

L 0095

13. En caso de cursos realizados en el extranjero: Motivo del Curso, por quién fue patrocinado y fecha del mismo: . . . . . .

. . . .

14. En caso de haber sido objeto de Sumarios: Fecha del mismo, y causa sintetizada: . . . . . .

. . . . . .

15. Idem. en cuanto a Procesamientos y Sanciones: . . . .

. . . .

. . . .

. . . .

16. En caso de poseer Constancia de Habilitación para Cargos Públicos, especifique que tipo le ha correspondido, fecha de expedición y Localidad o Autoridad que la expidió: . . . .

. . . . . .

. . . . . .

17. Agregue, si lo desea, algún otro dato de interés, referido a sus funciones docentes: . . . . . .

. . . . . .

. . . . . .

. . . . . .

Fecha 1.1.12.80 .Localidad Montevideo.Dpto Montevido

Firma del docente. Folgueiras de Cabrera . . .

-L 0096

FICHA DEL DOCENTE.

DATOS PERSONALES.

1. Nombre y apellidos completos: Alvaro Freyre Mc.Call
2. Nombre completo del padre: Francisco Freyre Borbonet
3. Nombre completo de la madre: Eleonora Mc.Call de Freyre
4. Cédula de Identidad del Docente: 1.141.636 . . Localidad: Montevideo
5. Credencial Cív. del Docente: Serie ALA. Número 6743 . . Localidad Montevideo
6. Fecha de Nacimiento: 25/II/49 . . Localidad Mdeo. . . . Departamento Mdeo.
7. Domicilio actual: Felipe Sanguinetti 2984 Ap.1
8. Estado Civil: Casado
9. Nombre completo del conyuge: Isabel Wilhelm Kovac
10. Número de hijos: 0
11. Documento del conyuge: Céd. de Identidad 1.251.539 . . . Localidad Mdeo.

    Cred. Civ.: Serie AEB . Número 5223 . Local. Mdeo.

DATOS FUNCIONALES.

1. Instituto en que ejerce la docencia: Fac.Quimica . . . . Localidad Mdeo
2. Asignatura que dicta: Tecnologia Microscopica y Parasitologia
3. Especificar si es graduado o no: Si . . . . . Grado Docente . . 3
4. Especificar si es efectivo o cumple interinato: Interinato
5. Instituto en el cual realizó su formación docente: Facultad de Veterinaria
6. Año de egreso de dicho Instituto: 1974 . Título obtenido: Dr. Med. Vet.
7. Fecha de ingreso a la docencia: 15 junio 1975
8. Especifique cuál fue su sistema de ingreso a la docencia: Concurso de méritos
9. Fecha de ingreso como docente al actual Instituto: 15 de abril de 1976
10. Sistema de ingreso a la actual función docente: Concurso de méritos
11. En caso de poseer Título Universitario, especificarlo: Dr. en Veterinaria
12. Cursos de especialización docente realizados: trabajos en el M. de higiene; curso de Toxoplasmosis en Bs.As.

13. En caso de cursos realizados en el extranjero: Motivo del Curso, por quién fue patrocinado y fecha del mismo: patrocinado por las Facultades de Veterinaria y Quimica; Curso y Congreso (Toxoplasmosis 25/11/79; bs.as.

14. En caso de haber sido objeto de Sumarios: Fecha del mismo, y causa sintetizada: no

15. Idem. en cuanto a Procesamientos y Sanciones: no

16. En caso de poseer Constancia de Habilitación para Cargos Públicos, especifique que tipo le ha correspondido, fecha de expedición y Localidad o Autoridad que la expidió: JEFATURA POLICÍA MONTEVIDEO 10/2/79 CATEGORÍA "A"

17. Agregue, si lo desea, algún otro dato de interés, referido a sus funciones docentes:

Fecha 5/12/80 Localidad Mdeo Dpto Mdeo

Firma del docente. Alvaro Freyre M'Call

F I C H A D E L D O C E N T E

D A T O S P E R S O N A L E S.

1. Nombre y apellidos completos: . Teresita Máxima Frachia Guevara . . . . .
2. Nombre completo del padre: . Luis Frachia Ricci . . . . . .
3. Nombre completo de la madre: Hermenegilda Guevara Díaz . . . . . .
4. Cédula de Identidad del Docente: 98097 . . . . . Localidad: Colonia . . . . . .
5. Credencial Cív. del Docente: Serie BIA. Número . 4871 . Localidad Montevideo
6. Fecha de Nacimiento: 16.05.42 . Localidad J.P.Varela Departamento Lavalleja . . . . .
7. Domicilio actual: . Cnel. Lorenzo Latorre 1412 Ap.203 . . . . . .
8. Estado Civil: . Casada . . . . . .
9. Nombre completo del conyuge: . Oscar Roberto Rodríguez Dufau . . . . . .
10. Número de hijos: . 2(dos) . . . . . .
11. Documento del conyuge: Céd. de Identidad . 1.055.860 . . Localidad Montevideo
    Cred. Civ.: Serie NDA . . Número 4466 . . . Local. Colonia . . . . . .

D A T O S F U N C I O N A L E S.

1. Instituto en que ejerce la docencia: Facultad Química . . . . . .Localidad Montevideo
2. Asignatura que dicta: . . Toxicología . . . . . .
3. Especificar si es graduado o no: . si . . . . . Grado Docente . 3(tres) . . . .
4. Especificar si es efectivo o cumple interinato: . interino. . . . . .
5. Instituto en el cual realizó su formación docente: . . . . . .
6. Año de egreso de dicho Instituto: . . . . Título obtenido: . . . . . .
7. Fecha de ingreso a la docencia: . . 13.06.67 . . . . . .
8. Especifique cuál fue su sistema de ingreso a la docencia: . Llamado a aspirantes de Ayudante interino . . . . . .
9. Fecha de ingreso como docente al actual Instituto: .10.04.69(10.11.69) . . .
10. Sistema de ingreso a la actual función docente: . Llamado a Aspirante a Prof.Adjunto
11. En caso de poseer Título Universitario, especificarlo: . Doctora en Química. Farmacéutica.- . . . . . .
12. Cursos de especialización docente realizados: . . . . . .
    Curso de Higiene y Seguridad Industrial . . . . . .
    Curso de Residuos de Tóxicos.- Curso de Plaguicidas y Seguridad en su uso.- . . . . . .

0099

13. En caso de cursos realizados en el extranjero: Motivo del Curso, por quién fue patrocinado y fecha del mismo: Curso de Toxicología en la Facultad de Bioquímica y Farmacia.Buenos Aires. 16.09.71 a 16.10.71

14. En caso de haber sido objeto de Sumarios: Fecha del mismo, y causa sintetizada:

. . . . . .

. . . . . .

15. Idem. en cuanto a Procesamientos y Sanciones: . . . . . .

. . . . . .

. . . . . .

16. En caso de poseer Constancia de Habilitación para Cargos Públicos, especifique que tipo le ha correspondido, fecha de expedición y Localidad o Autoridad que la expidió: . . . . . .

. . . . . .

. . . . . .

17. Agregue, si lo desea, algún otro dato de interés, referido a sus funciones docentes: . . . . . .

. . . . . .

. . . . . .

. . . . . .

Fecha 5.12.80 Localidad Montevideo Dpto Montevideo

Firma del docente. . . . . .

0101

F I C H A D E L D O C E N T E

D A T O S P E R S O N A L E S.

1. Nombre y apellidos completos: Laura.Rosa.Fornaro.Bordolli .....
2. Nombre completo del padre: Raúl Alberto Fornaro Piacentini .....
3. Nombre completo de la madre: .Irma.Olga.Bordolli Abal .....
4. Cédula de Identidad del Docente: 1.354..125. . . Localidad: Montevideo . ..
5. Credencial Cív. del Docente: Serie BPB . Número 12.217 . Localidad Montevideo
6. Fecha de Nacimiento: 21/11/54. Localidad Montevideo Departamento Montevideo
7. Domicilio actual: Ricaurte 852. .....
8. Estado Civil: .Soltera. .....
9. Nombre completo del conyuge: .....
10. Número de hijos: .....
11. Documento del conyuge: Céd. de Identidad ..... Localidad .....
    Cred. Civ.: Serie . . . Número . . . . Local. .....

D A T O S F U N C I O N A L E S.

1. Instituto en que ejerce la docencia: Facultad de Química. Localidad Montevideo
2. Asignatura que dicta: Física y Radioquímica. .....
3. Especificar si es graduado o no: .No. ..... Grado Docente .2.y. 1 .....
4. Especificar si es efectivo o cumple interinato: . Interino. .....
5. Instituto en el cual realizó su formación docente: .....
6. Año de egreso de dicho Instituto: . . . . Título obtenido: .....
7. Fecha de ingreso a la docencia: .25/6/77. .....
8. Especifique cuál fue su sistema de ingreso a la docencia: Llamado a aspirantes, previa realización de una prueba de admisión para Ayudantía Honoraria.
9. Fecha de ingreso como docente al actual Instituto: 25/6/77 .....
10. Sistema de ingreso a la actual función docente: Llamado a aspirantes por oposición de méritos.
11. En caso de poseer Título Universitario, especificarlo: .....
    .....
12. Cursos de especialización docente realizados: .....
    .....
    .....

13. En caso de cursos realizados en el extranjero: Motivo del Curso, por quién fue patrocinado y fecha del mismo: . . . . . .

. . . .

14. En caso de haber sido objeto de Sumarios: Fecha del mismo, y causa sintetizada:

. . . . . .

. . . . . .

15. Idem. en cuanto a Procesamientos y Sanciones: . . . .

. . . .

. . . . . .

16. En caso de poseer Constancia de Habilitación para Cargos Públicos, especifique que tipo le ha correspondido, fecha de expedición y Localidad o Autoridad que la expidió: . . . .

. . . . . .

. . . . . .

17. Agregue, si lo desea, algún otro dato de interés, referido a sus funciones docentes: Carrera de Ingeniería Química totalmente cursada, restando tres exámenes para la obtención del correspondiente título. . . . Se desempeñan dos cargos docentes en Facultad de Química: Asistente de Física y Ayudante de Radioquímica y un cargo docente en el Colegio Alemán Habilitado, como Profesor de Física de 3° Año de Bachillerato Diversificado.

Fecha 8/12/80. . .Localidad Montevideo .Dpto Montevideo

Firma del docente. . . Laura Ferrari . . .

0102

FICHA DEL DOCENTE

DATOS PERSONALES.

1. Nombre y apellidos completos: Washingtop Tomás Fernández Marenales
2. Nombre completo del padre: Florencio Fernández
3. Nombre completo de la madre: Sara D. Marenales
4. Cédula de Identidad del Docente: 1.372.315 Localidad: Montevideo
5. Credencial Cív. del Docente: Serie AVB Número 6372 Localidad Montevideo
6. Fecha de Nacimiento: 7/Mar/931. Localidad Montevideo Departamento Montevideo
7. Domicilio actual: Maggiolo 607/11
8. Estado Civil: Casado
9. Nombre completo del conyuge: Mary Bruno
10. Número de hijos: 3
11. Documento del conyuge: Céd. de Identidad 1.011.303 Localidad Montevideo
    Cred. Civ.: Serie AVB Número 4276. Local Montevideo

DATOS FUNCIONALES.

1. Instituto en que ejerce la docencia: Facultad de Química Localidad Montevideo
2. Asignatura que dicta: Físico
3. Especificar si es graduado o no: Grado Docente
4. Especificar si es efectivo o cumple interinato: efectivo
5. Instituto en el cual realizó su formación docente: Cornell University
6. Año de egreso de dicho Instituto: 1964/66 Título obtenido: MST. - MS
7. Fecha de ingreso a la docencia: 1953 Ens. Secundaria/ 1966 Facultad de Quím.
8. Especifique cuál fue su sistema de ingreso a la docencia: Concurso
9. Fecha de ingreso como docente al actual Instituto: 1966
10. Sistema de ingreso a la actual función docente: designación
11. En caso de poseer Título Universitario, especificarlo: Ingeniere Químico, Master of Science for Teachers, Master of Science
12. Cursos de especialización docente realizados: Véase Curriculum adjunto

0103

13. **En caso de cursos realizados en el extranjero: Motivo del Curso, por quién fue patrocinado y fecha del mismo:** Véase Curriculum adjunto

14. **En caso de haber sido objeto de Sumarios: Fecha del mismo, y causa sintetizada:**

15. **Idem. en cuanto a Procesamientos y Sanciones:**

16. **En caso de poseer Constancia de Habilitación para Cargos Públicos, especifique que tipo le ha correspondido, fecha de expedición y Localidad o Autoridad que la expidió:**

17. **Agregue, si lo desea, algún otro dato de interés, referido a sus funciones docentes:** Véase Curriculum adjunto

Fecha 8/dic/980 **.Localidad** Montevideo **.Dpto** Montevideo

Firma del docente. Washington T. Fernández

F I C H A D E L D O C E N T E

D A T O S P E R S O N A L E S.

1. Nombre y apellidos completos: . . . Gabriella Feola Paz . . . . . .
2. Nombre completo del padre: . . . . Amílcar Feola Casella . . . .
3. Nombre completo de la madre: . . . . Selva Dora Paz Gino . . . .
4. Cédula de Identidad del Docente: 1.435.441 . . Localidad: . Montevideo . ..
5. Credencial Cív. del Docente: Serie BCA. Número 64.281. Localidad Montevideo
6. Fecha de Nacimiento: 16/1/56 . Localidad Montevideo Departamento Montevideo
7. Domicilio actual: . . Mendez Nuñez 2684 . . . . . .
8. Estado Civil: . . . . Soltera . . . . . .
9. Nombre completo del conyuge: . . . .
10. Número de hijos: . . . . . .
11. Documento del conyuge: Céd. de Identidad . . . . . Localidad . . . .
    Cred. Civ.: Serie . . . Número . . . . Local. . . . . ..

D A T O S F U N C I O N A L E S.

1. Instituto en que ejerce la docencia: Facultad de Química Localidad Montevideo
2. Asignatura que dicta: . . Química Inorgánica . . . .
3. Especificar si es graduado o no: . . . No . . . . Grado Docente . Gr. 1 (Ayudante)
4. Especificar si es efectivo o cumple interinato: . . Interina . . . . . .
5. Instituto en el cual realizó su formación docente: . . . . . .
6. Año de egreso de dicho Instituto: . . . . Título obtenido: . . . . . .
7. Fecha de ingreso a la docencia: . . . . . Marzo de 1980 . . . .
8. Especifique cuál fue su sistema de ingreso a la docencia: . . . . . Llamado a aspirantes
   . . . mediante concurso de méritos . . . .
9. Fecha de ingreso como docente al actual Instituto: . . . 11/3/80 . . . . . .
10. Sistema de ingreso a la actual función docente: . . ver numeral 8 . . . .
11. En caso de poseer Título Universitario, especificarlo: .Bachiller en Química
    . . . .
12. Cursos de especialización docente realizados: . . - . . . .
    . . . .
    . . . .

13. En caso de cursos realizados en el extranjero: Motivo del Curso, por quién fue patrocinado y fecha del mismo: . . . . . .

. . . . . .

14. En caso de haber sido objeto de Sumarios: Fecha del mismo, y causa sintetizada:

. . . . . .

. . . . . .

15. Idem. en cuanto a Procesamientos y Sanciones: . . . . . .

. . . . . .

. . . . . .

16. En caso de poseer Constancia de Habilitación para Cargos Públicos, especifique que tipo le ha correspondido, fecha de expedición y Localidad o Autoridad que la expidió: . . . . . .

. . . . . .

. . . . . .

17. Agregue, si lo desea, algún otro dato de interés, referido a sus funciones docentes: . . . . . .

. . . . . .

. . . . . .

. . . . . .

Fecha . 9/12/80. . .Localidad . . . . . .Dpto Montevideo

Firma del docente. . Gabriela Fels . . . . . .

FICHA DEL DOCENTE

DATOS PERSONALES.

1. Nombre y apellidos completos: Mario Rurik FALCO FROMMEL
2. Nombre completo del padre: Aníbal L. FALCO FONSECA
3. Nombre completo de la madre: Yvonne FROMMEL FUETER
4. Cédula de Identidad del Docente: 405.230 Localidad: Montevideo
5. Credencial Cív. del Docente: Serie AXA Número 6274 Localidad Montevideo
6. Fecha de Nacimiento: 8.XI.922 Localidad Capital Departamento Montevideo
7. Domicilio actual: Av. Libertador Lavalleja 1632/Ap. 1401
8. Estado Civil: Casado
9. Nombre completo del conyuge: María Nereida ACOSTA SILVERA
10. Número de hijos: Dos
11. Documento del conyuge: Céd. de Identidad 407.501 Localidad Montevideo
    Cred. Civ.: Serie ARB Número 3867 Local. Montevideo

DATOS FUNCIONALES.

1. Instituto en que ejerce la docencia: Facultad de Química Localidad Montevideo
2. Asignatura que dicta: Química Orgánica
3. Especificar si es graduado o no: Graduado Grado Docente Cinco
4. Especificar si es efectivo o cumple interinato: Efectivo
5. Instituto en el cual realizó su formación docente: a) Facultad de Química (Montevideo) b) Escuela Politécnica Federal (Suiza)
6. Año de egreso de dicho Instituto: a) 1947 b) 1954 Título obtenido: a) Químico Farmacéutico b) Doctor en Ciencias
7. Fecha de ingreso a la docencia: 6.V.44
8. Especifique cuál fue su sistema de ingreso a la docencia: Concurso de pruebas
9. Fecha de ingreso como docente al actual Instituto: 6.V.44
10. Sistema de ingreso a la actual función docente: Concurso de méritos y pruebas
11. En caso de poseer Título Universitario, especificarlo: a) Químico Farmacéutico (Montevideo); Doctor en Ciencias (Zürich, Suiza)
12. Cursos de especialización docente realizados:

13. En caso de cursos realizados en el extranjero: Motivo del Curso, por quién fue patrocinado y fecha del mismo: Motivo: Obtención del grado de Doctor en Ciencias / Patrocinante: En parte, por Facultad de Química (Beca Gallinal) / Fecha: Noviembre 1951 - Noviembre 1954

14. En caso de haber sido objeto de Sumarios: Fecha del mismo, y causa sintetizada: . . . . . .

15. Idem. en cuanto a Procesamientos y Sanciones: . . . . . .

16. En caso de poseer Constancia de Habilitación para Cargos Públicos, especifique que tipo le ha correspondido, fecha de expedición y Localidad o Autoridad que la expidió: . . . . . .

17. Agregue, si lo desea, algún otro dato de interés, referido a sus funciones docentes: . . . . . .

Fecha 10.XII.80 .Localidad Capital .Dpto Montevideo

Firma del docente. . Muñoz . . . . . .

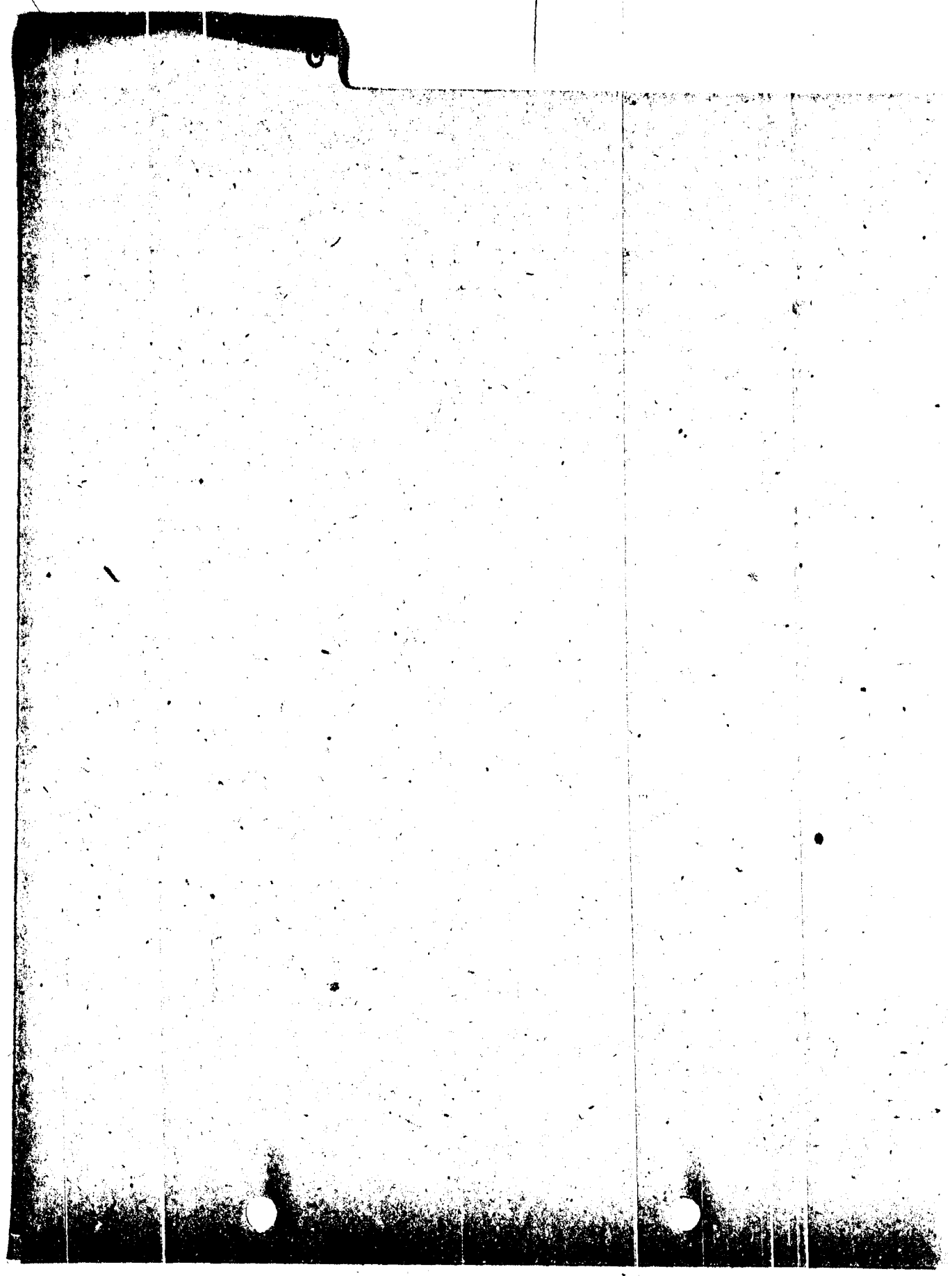

FICHA DEL DOCENTE

DATOS PERSONALES.

1. Nombre y apellidos completos: .María Yvonne Grien Plachot . . . . . .
2. Nombre completo del padre: . . Ricardo Grien Martini . . . .
3. Nombre completo de la madre: . Yvonne Carman Plachot Dematey . . . .
4. Cédula de Identidad del Docente: 1 249.911-4 . Localidad: Montevideo . . ..
5. Credencial Cív. del Docente: Serie NLB . Número 14 733 . . Localidad Rosario-Colonia
6. Fecha de Nacimiento: 5/VIII/54. Localidad Montevideo Departamento Montevideo
7. Domicilio actual: Rivera 408, Juan Lacaze, Colonia. . . . . .
8. Estado Civil: Casada . . . . . .
9. Nombre completo del conyuge: Sergio Eduardo Ramos Dallona . . . .
10. Número de hijos: . . . . . .
11. Documento del conyuge: Céd. de Identidad 1 914.028 . . . Localidad Montevideo
    Cred. Civ.: Serie NLB . . Número 14 735 Local. Rosario-Colonia

DATOS FUNCIONALES.

1. Instituto en que ejerce la docencia: Fac. de Química . Localidad Montevideo
2. Asignatura que dicta: . Química Inorgánica . . . .
3. Especificar si es graduado o no: . . . si . . . . Grado Docente . Gr. 2(asistente)
4. Especificar si es efectivo o cumple interinato: . . . . . .
5. Instituto en el cual realizó su formación docente: . . . . . .
6. Año de egreso de dicho Instituto: . . . . Título obtenido: . . . . . .
7. Fecha de ingreso a la docencia: . .29/IX/75. . . . . ..
8. Especifique cuál fue su sistema de ingreso a la docencia: .Nombramiento directo
   . . . .
9. Fecha de ingreso como docente al actual Instituto: Agosto de 1977 . . . . .
10. Sistema de ingreso a la actual función docente: . Concurso de méritos . . ..
11. En caso de poseer Título Universitario, especificarlo: Químico Farmacéutico
    . . . .
12. Cursos de especialización docente realizados: Curso de Geología realizado en la Fac. de Agronomía-. Curso de Termodinámica y Cinética Química Aplicadas a Reacciones Inorgánicas, ...

13. En caso de cursos realizados en el extranjero: Motivo del Curso, por quién fue patrocinado y fecha del mismo: . . . . . .

. . . .

14. En caso de haber sido objeto de Sumarios: Fecha del mismo, y causa sintetizada:

. . . . . .

. . . . . .

15. Idem. en cuanto a Procesamientos y Sanciones: . . . .

. . . .

. . . .

. . . .

16. En caso de poseer Constancia de Habilitación para Cargos Públicos, especifique que tipo le ha correspondido, fecha de expedición y Localidad o Autoridad que la expidió: . . . .

. . . . . .

. . . . . .

17. Agregue, si lo desea, algún otro dato de interés, referido a sus funciones docentes: . . . . . .

. . . . . .

. . . . . .

. . . . . .

Fecha . 9/XII/80. .Localidad Montevideo.Dpto Montevideo

Firma del docente: .....

FICHA DEL DOCENTE

DATOS PERSONALES.

1. Nombre y apellidos completos: Anita Gerwer Sandler
2. Nombre completo del padre: Azril Gerwer
3. Nombre completo de la madre: Dora Sandler
4. Cédula de Identidad del Docente: 1.184552 Localidad: Montevideo
5. Credencial Cív. del Docente: Serie AVB Número 5139 Localidad Montevideo
6. Fecha de Nacimiento: 5/1/51 Localidad Montevideo Departamento Montevideo
7. Domicilio actual: Colonia 996/1101
8. Estado Civil: Casada
9. Nombre completo del conyuge: Israel Mario Pertman
10. Número de hijos: 2
11. Documento del conyuge: Céd. de Identidad 1.042163 Localidad Montevideo
    Cred. Civ.: Serie AXB Número 13177 Local. Montevideo

DATOS FUNCIONALES.

1. Instituto en que ejerce la docencia: Facultad de Química Localidad Montevideo
2. Asignatura que dicta: Química Inorgánica
3. Especificar si es graduado o no: ~~S~~ I Grado Docente Prof. Adjunto
4. Especificar si es efectivo o cumple interinato: Interinato
5. Instituto en el cual realizó su formación docente: Facultad de Química
6. Año de egreso de dicho Instituto: 1976 Título obtenido: Químico Farmacéutico
7. Fecha de ingreso a la docencia: 9/IV/75
8. Especifique cuál fue su sistema de ingreso a la docencia: Como colaboradora y luego un interinato como Ayudante
9. Fecha de ingreso como docente al actual Instituto: 9/IV/75
10. Sistema de ingreso a la actual función docente:
11. En caso de poseer Título Universitario, especificarlo: Química Farmacéutica
12. Cursos de especialización docente realizados:

13. En caso de cursos realizados en el extranjero: Motivo del Curso, por quién fue patrocinado y fecha del mismo: . . . . . .

. . . .

14. En caso de haber sido objeto de Sumarios: Fecha del mismo, y causa sintetizada:

. . . . . .

. . . . . .

15. Idem. en cuanto a Procesamientos y Sanciones: . . . .

. . . .

. . . .

16. En caso de poseer Constancia de Habilitación para Cargos Públicos, especifique que tipo le ha correspondido, fecha de expedición y Localidad o Autoridad que la expidió: . . . .

. . . . . .

. . . . . .

17. Agregue, si lo desea, algún otro dato de interés, referido a sus funciones docentes: . . . . . .

. . . . . .

. . . . . .

. . . . . .

Fecha . 5/X/80 .Localidad Montevideo .Dpto Montevideo

Firma del docente. . . . . .

F I C H A D E L D O C E N T E

D A T O S P E R S O N A L E S.

1. Nombre y apellidos completos: . Antonia.Gelabert.Mas.de Brovetto . . . . . .
2. Nombre completo del padre: . Bartplomé Gelabert Torres . . . . . .
3. Nombre completo de la madre: Margarita Mas Estrades . . . . . .
4. Cédula de Identidad del Docente: 532.831 . . . . Localidad: Montevideo . . . .
5. Credencial Cív. del Docente: Serie A.Q.A. Número 8945. . . Localidad Mdeo . . .
6. Fecha de Nacimiento: 1/4/34. . . Localidad España. . . Departamento . . . . . .
7. Domicilio actual: . Fco. J. Muñoz 3323. . . . . .
8. Estado Civil: . . Casada. . . . . .
9. Nombre completo del conyuge: . Jorge Luis Brovetto Cruz . . . . . .
10. Número de hijos: . 5 (cinco) . .
11. Documento del conyuge: Céd. de Identidad 550.336 . . . . . Localidad Mdeo. . . .
    Cred. Civ.: Serie B.A.A. Número 11758 . Local. Mdeo . . . .

D A T O S F U N C I O N A L E S.

1. Instituto en que ejerce la docencia: Fac. de Química . . . Localidad Montevideo
2. Asignatura que dicta: . . Química Orgánica. . . . . .
3. Especificar si es graduado o no: . Si. . . . . Grado Docente . 4 (cuatro). . .
4. Especificar si es efectivo o cumple interinato: . Interinato . . . . . .
5. Instituto en el cual realizó su formación docente: . Facultad de Química. . . .
6. Año de egreso de dicho Instituto: 1960 . . Título obtenido: . Químico Industrial
7. Fecha de ingreso a la docencia: . . 1964. . . . . .
8. Especifique cuál fue su sistema de ingreso a la docencia: Concurso de Méritos, (previa prueba para admisión honoraria). . . . . .
9. Fecha de ingreso como docente al actual Instituto: . . . . 1964 . . . . . .
10. Sistema de ingreso a la actual función docente: . Presentación por méritos ..
11. En caso de poseer Título Universitario, especificarlo: . . . . . .
    . . . . . .
12. Cursos de especialización docente realizados: Cursos avanzados de Química Orgánica, Curso de Espectroscopía; Curso sobre Esteroides. Universidad de California, Berkeley y San Francisco .U.S.A. . . . . .

13. En caso de cursos realizados en el extranjero: Motivo del Curso, por quién fue patrocinado y fecha del mismo: Beca del Istituto Superiore di Sanità (Roma, 1965) .Beca Fulbright (Univ.de California,Berkeley) . . . .

14. En caso de haber sido objeto de Sumarios: Fecha del mismo, y causa sintetizada: . . . .

. . . . . .

15. Idem. en cuanto a Procesamientos y Sanciones: . . . .

. . . .

. . . .

16. En caso de poseer Constancia de Habilitación para Cargos Públicos, especifique que tipo le ha correspondido, fecha de expedición y Localidad o Autoridad que la expidió: . . . .

. . . . . .

. . . . . .

17. Agregue, si lo desea, algún otro dato de interés, referido a sus funciones docentes: . . . . . .

. . . . . .

. . . . . .

. . . . . .

Fecha 11/12/1980 . . .Localidad Mdeo . . . . .Pcia . . . . .

Firma del docente. . [signature] . . .

FICHA DEL DOCENTE

DATOS PERSONALES.

1. Nombre y apellidos completos: Jacqueline Geille Sarthou . . . . . .
2. Nombre completo del padre: Jorge Geille Montero . . . .
3. Nombre completo de la madre: Beatriz Sarthou Murdoch . . . .
4. Cédula de Identidad del Docente: 1.308 277 . . Localidad: Montevideo . . ..
5. Credencial Cív. del Docente: Serie BCA . Número 60897 . Localidad Montevideo
6. Fecha de Nacimiento: 28/5/54. . Localidad Montevideo Departamento Montevideo
7. Domicilio actual: Pascual Costa 3253 Ap. 815 (P. Posadas) . . . . . .
8. Estado Civil: . . . Casada. . . . . .
9. Nombre completo del conyuge: . Víctor Demczylo Kcenev. . . . . ..
10. Número de hijos: . . 0 . . . . . .
11. Documento del conyuge: Céd. de Identidad 1.313.452-5 . . Localidad Montevideo
    Cred. Civ.: Serie BNB. Número 29453. Local. Montevideo

DATOS FUNCIONALES.

1. Instituto en que ejerce la docencia: Facultad de Química. Localidad Montevideo
2. Asignatura que dicta: . . Matemática. . . . . ..
3. Especificar si es graduado o no: . . . . . Grado Docente Asistente(grado2)
4. Especificar si es efectivo o cumple interinato: . Interinato . . . . . .
5. Instituto en el cual realizó su formación docente: . . . . . .
6. Año de egreso de dicho Instituto: . . . . Título obtenido: . . . . . .
7. Fecha de ingreso a la docencia: . . . . 4/3/75 . . . .
8. Especifique cuál fue su sistema de ingreso a la docencia: . Llamado a . . . . ..
   . . . aspirantes. . . . . ..
9. Fecha de ingreso como docente al actual Instituto: . 4/3/75 . . . . . .
10. Sistema de ingreso a la actual función docente: Llamado a aspirantes. . . . ..
11. En caso de poseer Título Universitario, especificarlo: Núcleo Básico de la .
    . Facultad de Química completo. . . . . ..
12. Cursos de especialización docente realizados: . . Curso de Control de Calidad
    . . de UNIT. (efectuado en el año 1979). . . . .
    . . . .

13. En caso de cursos realizados en el extranjero: Motivo del Curso, por quién fue patrocinado y fecha del mismo: . . . . . .

. . . . . .

14. En caso de haber sido objeto de Sumarios: Fecha del mismo, y causa sintetizada:

Sumario en trámite, ...

Causa: inasistencias por enfermedad. . . . . .

15. Idem. en cuanto a Procesamientos y Sanciones: . . . . . .

. . . . . .

. . . . . .

16. En caso de poseer Constancia de Habilitación para Cargos Públicos, especifique que tipo le ha correspondido, fecha de expedición y Localidad o Autoridad que la expidió: . . . . . .

. . . . . .

. . . . . .

17. Agregue, si lo desea, algún otro dato de interés, referido a sus funciones docentes: . . . . . .

. . . . . .

. . . . . .

. . . . . .

Fecha 8/12/80 . . . Localidad Montevideo . Dpto Montevideo

Firma del docente. . . . Inés de Demicheli . . . .

FICHA DEL DOCENTE

DATOS PERSONALES.

1. Nombre y apellidos completos: Carlos Enrique Gastellú Larrosa
2. Nombre completo del padre: . Aníbal Enrique Gastellú Arroyo
3. Nombre completo de la madre: Daysi.Larrosa
4. Cédula de Identidad del Docente: 1.112.460.5 . . Localidad: Montevideo
5. Credencial Cív. del Docente: Serie BQB. . Número 12365 . . Localidad . Montevideo
6. Fecha de Nacimiento: 13/1/48 . . Localidad Montevideo Departamento . Montevideo
7. Domicilio actual: . Uruguay 1844 . apto 201
8. Estado Civil: . . . Casada
9. Nombre completo del conyuge: Nybia Cristina De Marco
10. Número de hijos: . .2.
11. Documento del conyuge: Céd. de Identidad . 1.101.396 . . . Localidad Montevideo
    Cred. Civ.: Serie ASB Número 9904 Local. Montevideo

DATOS FUNCIONALES.

1. Instituto en que ejerce la docencia: Fac. Química . . . . Localidad Montevideo
2. Asignatura que dicta: .Química Cuántica / Analisis Instrumental
3. Especificar si es graduado o no: . . No . . . . Grado Docente . 3
4. Especificar si es efectivo o cumple interinato: Interinato
5. Instituto en el cual realizó su formación docente: Fac. Química
6. Año de egreso de dicho Instituto: . . . . Título obtenido: . . . —
7. Fecha de ingreso a la docencia: . . 1968
8. Especifique cuál fue su sistema de ingreso a la docencia: Concurso Méritos
9. Fecha de ingreso como docente al actual Instituto:
10. Sistema de ingreso a la actual función docente: .Concurso Méritos.
11. En caso de poseer Título Universitario, especificarlo: —
12. Cursos de especialización docente realizados: Curso de Espectrofotometría infrarroja . Curso de Control de Calidad y Gestión de la Calidad

13. En caso de cursos realizados en el extranjero: Motivo del Curso, por quién fue patrocinado y fecha del mismo: .Espectrofotometria Infrarroja Bs. As. . . . Sirex Argentina .Nov. de 1977. . . . . .

14. En caso de haber sido objeto de Sumarios: Fecha del mismo, y causa sintetizada: .6. . . . . .

15. Idem. en cuanto a Procesamientos y Sanciones: . . . . . .

16. En caso de poseer Constancia de Habilitación para Cargos Públicos, especifique que tipo le ha correspondido, fecha de expedición y Localidad o Autoridad que la expidió: . . . . . .

17. Agregue, si lo desea, algún otro dato de interés, referido a sus funciones docentes: . . . . . .

Fecha .10/12/80. . .Localidad Montevideo .Dpto . . . . .

Firma del docente. . . . . . .

FICHA DEL DOCENTE

DATOS PERSONALES.

1. Nombre y apellidos completos: .Marisa García Zamora de Pérez. . . . . .
2. Nombre completo del padre: Rubens García Arricart . . . . . .
3. Nombre completo de la madre: .Esther Zamora de García . . . . . .
4. Cédula de Identidad del Docente: 851.659 . . . Localidad: .Montevideo . ..
5. Credencial Cív. del Docente: Serie BEA . Número .6126. . Localidad Montevideo
6. Fecha de Nacimiento: 20/4/1941 Localidad Montevideo Departamento Montevideo
7. Domicilio actual: Nicaragua .1584 .ap. 101. . . . . .
8. Estado Civil: Viuda. . . . . .
9. Nombre completo del conyuge: . Ricardo Pérez Iribarren. . . . . .
10. Número de hijos: una. . . . . .
11. Documento del conyuge: Céd. de Identidad . . . . . Localidad . . . . ..
    Cred. Civ.: Serie . . . Número . . . . Local. . . . . .

DATOS FUNCIONALES.

1. Instituto en que ejerce la docencia: Fac. Química, INADO, .Localidad Montevideo
2. Asignatura que dicta: Fisicoquímica, Calor y Termodinámica (INADO) y Química Inst. Miranda
3. Especificar si es graduado o no: . . . . . Grado Docente 3 (En la Facultad)
4. Especificar si es efectivo o cumple interinato: .Interino . . . . . .
5. Instituto en el cual realizó su formación docente: I.P.A. . . . . .
6. Año de egreso de dicho Instituto: 1962 . Título obtenido: Profesora de Química
7. Fecha de ingreso a la docencia: . 1962 (en Secundaria) . . . .
8. Especifique cuál fue su sistema de ingreso a la docencia: En .Secundaria, por. concurso de méritos entre egresados del .I.P.A.. . . . . ..
9. Fecha de ingreso como docente al actual Instituto: 1969 . . . . . .
10. Sistema de ingreso a la actual función docente: Llamado a aspirantes, previa prueba de admisión para Ayudante Honorario.
11. En caso de poseer Título Universitario, especificarlo: Química Farmacéutica. . . . . ..
12. Cursos de especialización docente realizados: Cursos de verano de I.P.A.;.. Curso Taller de Pedagogía Universitaria en la Universidad. . . . . ..

13. En caso de cursos realizados en el extranjero: Motivo del Curso, por quién fue patrocinado y fecha del mismo: . . . . . .

14. En caso de haber sido objeto de Sumarios: Fecha del mismo, y causa sintetizada: . . . . . .

15. Idem. en cuanto a Procesamientos y Sanciones: . . . . . .

16. En caso de poseer Constancia de Habilitación para Cargos Públicos, especifique que tipo le ha correspondido, fecha de expedición y Localidad o Autoridad que la expidió: . . . . . .

17. Agregue, si lo desea, algún otro dato de interés, referido a sus funciones docentes: . . . . . .

Fecha 11/12/1980. .Localidad Montevideo .Dpto Montevideo

Firma del docente. . Maria Fascia de Sáp. . . . .

FICHA DEL DOCENTE

DATOS PERSONALES.

1. Nombre y apellidos completos: Ma. del Carmen García Villalba
2. Nombre completo del padre: Gualberto García Fracchia
3. Nombre completo de la madre: Ma. Renee Villalba Chilindron
4. Cédula de Identidad del Docente: 1.177.075 . . . Localidad: Montevideo
5. Credencial Cív. del Docente: Serie BBA Número 24946 Localidad Montevideo
6. Fecha de Nacimiento: 17/7/950 . . Localidad Montevideo Departamento Montevideo
7. Domicilio actual: Gabriel Pereira 2882 Montevideo
8. Estado Civil: Casada
9. Nombre completo del conyuge: Daniel Azzarini Testa
10. Número de hijos:
11. Documento del conyuge: Céd. de Identidad 1.104.010 Localidad Montevideo
    Cred. Civ.: Serie ALA Número 6717 Local. Montevideo

DATOS FUNCIONALES.

1. Instituto en que ejerce la docencia: Fac. de Química .Localidad Montevideo
2. Asignatura que dicta: Química Analítica Cualitativa
3. Especificar si es graduado o no: No Grado Docente 2
4. Especificar si es efectivo o cumple interinato: Efectiva
5. Instituto en el cual realizó su formación docente:
6. Año de egreso de dicho Instituto: . . . . Título obtenido:
7. Fecha de ingreso a la docencia: Julio de 1972
8. Especifique cuál fue su sistema de ingreso a la docencia: Concurso de Ayudantía Honoraria
9. Fecha de ingreso como docente al actual Instituto: Setiembre de 1972
10. Sistema de ingreso a la actual función docente: Concurso de méritos
11. En caso de poseer Título Universitario, especificarlo: Bachiller en Química
12. Cursos de especialización docente realizados: No se realizaron

13. En caso de cursos realizados en el extranjero: Motivo del Curso, por quiña fue patrocinado y fecha del mismo: . . . . . .

. . . .

14. En caso de haber sido objeto de Sumarios: Fecha del mismo, y causa sintetizada:

. . . . . .

. . . . . .

15. Idem. en cuanto a Procesamientos y Sanciones: . . . .

. . . .

. . . .

16. En caso de poseer Constancia de Habilitación para Cargos Públicos, especifique que tipo le ha correspondido, fecha de expedición y Localidad o Autoridad que la expidió: . . . .

. . . . . .

. . . . . .

17. Agregue, si lo desea, algún otro dato de interés, referido a sus funciones docentes: . . . . . .

. . . . . .

. . . . . .

. . . . . .

Fecha 9/12/80 . . . . . .Localidad Montevideo . . . . . .Dpto . . . . . .

Firma del docente. . . . . .

F I C H A D E L D O C E N T E

D A T O S P E R S O N A L E S.

1. Nombre y apellidos completos: . Manuel García Domínguez . . . . . .
2. Nombre completo del padre: Ramón García Vázquez. . . . . .
3. Nombre completo de la madre: Teresa Encarnación Domínguez Fernández . . . .
4. Cédula de Identidad del Docente: 1.256.719. . . Localidad: . Montevideo . . .
5. Credencial Cív. del Docente: Serie . . . Número . . . . . Localidad . . . . . .
6. Fecha de Nacimiento: 2/11/52 . . Localidad Viviense. . Departamento La Coruña - España
7. Domicilio actual: . Helvecia 4121. . . . . .
8. Estado Civil: .Soltero . . . . . .
9. Nombre completo del conyuge: . . . . . .
10. Número de hijos: . . . . . .
11. Documento del conyuge: Céd. de Identidad . . . . . Localidad . . . . . Cred. Civ.: Serie . . . Número . . . . Local. . . . . .

D A T O S F U N C I O N A L E S.

1. Instituto en que ejerce la docencia: . Fac. de Química . . Localidad Montevideo
2. Asignatura que dicta: Farmacognosia . . . . . .
3. Especificar si es graduado o no: . . Si. . . . . Grado Docente . 1 . . . . . .
4. Especificar si es efectivo o cumple interinato: . Interino . . . . . .
5. Instituto en el cual realizó su formación docente: . . . . . .
6. Año de egreso de dicho Instituto: . . . . Título obtenido: . . . . . .
7. Fecha de ingreso a la docencia: . . 8/6/79 . . . . . .
8. Especifique cuál fue su sistema de ingreso a la docencia: . Llamado a aspirantes previa realización de una prueba de admisión para Ayudante Honorario . . . .
9. Fecha de ingreso como docente al actual Instituto: . . 8/6/79. . . . . .
10. Sistema de ingreso a la actual función docente: . Ver pto. 8 . . . . . .
11. En caso de poseer Título Universitario, especificarlo: Químico Farmacéutico. . . . . .
12. Cursos de especialización docente realizados: . . . . . .

. . . . . .

. . . . . .

13. En caso de cursos realizados en el extranjero: Motivo del Curso, por quién fue patrocinado y fecha del mismo: . . . . . .

. . . . . .

14. En caso de haber sido objeto de Sumarios: Fecha del mismo, y causa sintetizada: . . . . . .

. . . . . .

15. Idem. en cuanto a Procesamientos y Sanciones: . . . . . .

. . . . . .

. . . . . .

16. En caso de poseer Constancia de Habilitación para Cargos Públicos, especifique que tipo le ha correspondido, fecha de expedición y Localidad o Autoridad que la expidió: . . . . . .

. . . . . .

. . . . . .

17. Agregue, si lo desea, algún otro dato de interés, referido a sus funciones docentes: . . . . . .

. . . . . .

. . . . . .

. . . . . .

Fecha .11/12/80. . .Localidad Montevideo .Dpto.Montevideo.

Firma del docente. . . .

FICHA DEL DOCENTE

DATOS PERSONALES.

1. Nombre y apellidos completos: SILVANA GAMBOGI IRIGARAY
2. Nombre completo del padre: NELSON GAMBOGI GAMBOGI
3. Nombre completo de la madre: OFELIA IRIGARAY VAZQUEZ.
4. Cédula de Identidad del Docente: 1.022.238 Localidad: Montevideo.
5. Credencial Cív. del Docente: Serie A/B Número 5559 Localidad Montevideo
6. Fecha de Nacimiento: 23/XII/51 Localidad Montevideo Departamento Montevideo
7. Domicilio actual: Mercedes 1190 Ap 4
8. Estado Civil: Soltera.
9. Nombre completo del conyuge: —
10. Número de hijos: —
11. Documento del conyuge: Céd. de Identidad — Localidad —

    Cred. Civ.: Serie — Número — Local. —

DATOS FUNCIONALES.

1. Instituto en que ejerce la docencia: Fac. Química Localidad Montevideo.
2. Asignatura que dicta: Bioquímica.
3. Especificar si es graduado o no: Si Grado Docente Asistente.
4. Especificar si es efectivo o cumple interinato: Interino
5. Instituto en el cual realizó su formación docente: Fac. Química.
6. Año de egreso de dicho Instituto: — Título obtenido: Química Farmacéutica
7. Fecha de ingreso a la docencia: x/77
8. Especifique cuál fue su sistema de ingreso a la docencia: Concurso Méritos
9. Fecha de ingreso como docente al actual Instituto: x/77
10. Sistema de ingreso a la actual función docente: Concurso Méritos.
11. En caso de poseer Título Universitario, especificarlo: Química Farmacéutica.
12. Cursos de especialización docente realizados: —

6125

13. En caso de cursos realizados en el extranjero: Motivo del Curso, por quién fue patrocinado y fecha del mismo: . . . . . .

. . . . . .

14. En caso de haber sido objeto de Sumarios: Fecha del mismo, y causa sintetizada:

. . . . . .

. . . . . .

15. Idem. en cuanto a Procesamientos y Sanciones: . . . . . .

. . . . . .

. . . . . .

16. En caso de poseer Constancia de Habilitación para Cargos Públicos, especifique que tipo le ha correspondido, fecha de expedición y Localidad o Autoridad que la expidió: . . . . . .

. . . . . .

. . . . . .

. . . . . .

17. Agregue, si lo desea, algún otro dato de interés, referido a sus funciones docentes: . . . . . .

. . . . . .

. . . . . .

. . . . . .

Fecha . 11/XII/80 .Localidad Montevideo .Dpto Montevideo

Firma del docente. . . . . .

FICHA DEL DOCENTE

DATOS PERSONALES.

1. Nombre y apellidos completos: Dinorah Cecilia Gambino Vedani
2. Nombre completo del padre: Luis José Gambino Venzano
3. Nombre completo de la madre: Irma Teresa Vedani Rastelli
4. Cédula de Identidad del Docente: 1.491.524 Localidad: Montevideo
5. Credencial Cív. del Docente: Serie BZB Número 44.479 Localidad Montevideo
6. Fecha de Nacimiento: 3/1/1958 . Localidad Montevideo Departamento Montevideo
7. Domicilio actual: Río Negro 1181 ap. 202
8. Estado Civil: Casada
9. Nombre completo del conyuge: Miguel Angel Serra Fraga
10. Número de hijos: ———
11. Documento del conyuge: Céd. de Identidad 1.110.562 Localidad Montevideo
    Cred. Civ.: Serie BDA Número 55.996 Local. Montevideo

DATOS FUNCIONALES.

1. Instituto en que ejerce la docencia: Facultad [illegible] Localidad Montevideo
2. Asignatura que dicta: Química Inorgánica
3. Especificar si es graduado o no: Si Grado Docente 1
4. Especificar si es efectivo o cumple interinato: Interino
5. Instituto en el cual realizó su formación docente:
6. Año de egreso de dicho Instituto: . . . . Título obtenido:
7. Fecha de ingreso a la docencia: Abril 1979
8. Especifique cuál fue su sistema de ingreso a la docencia: Llamado a aspirantes Concurso de méritos
9. Fecha de ingreso como docente al actual Instituto: Abril 1979
10. Sistema de ingreso a la actual función docente: Llamado a aspirantes por Concurso de Méritos
11. En caso de poseer Título Universitario, especificarlo: Bachiller en Química
12. Cursos de especialización docente realizados:

13. En caso de cursos realizados en el extranjero: Motivo del Curso, por quién fue patrocinado y fecha del mismo: . . . . . .

. . . .

14. En caso de haber sido objeto de Sumarios: Fecha del mismo, y causa sintetizada:

. . . . . .

. . . . . .

15. Idem. en cuanto a Procesamientos y Sanciones: . . . .

. . . .

. . . .

16. En caso de poseer Constancia de Habilitación para Cargos Públicos, especifique que tipo le ha correspondido, fecha de expedición y Localidad o Autoridad que la expidió: . . . .

. . . . . .

. . . . . .

17. Agregue, si lo desea, algún otro dato de interés, referido a sus funciones docentes: . . . . . .

. . . . . .

. . . . . .

. . . . . .

Fecha 10/12/80 . . . . . Localidad Montevideo . . . . . Dpto Montevideo . . . . .

Firma del docente. . . . . .

FICHA DEL DOCENTE

DATOS PERSONALES.

1. Nombre y apellidos completos: . Estela María Galbarini Castellini
2. Nombre completo del padre: . . Juan V. Galbarini
3. Nombre completo de la madre: . . María Luisa Castellini
4. Cédula de Identidad del Docente: . 50.630 . . . Localidad: . Salto
5. Credencial Cív. del Docente: Serie IGB. Número . 7824 . Localidad . Salto
6. Fecha de Nacimiento: 11/2/49 Localidad . Salto . . Departamento . Salto
7. Domicilio actual: . . . . Cuareí 3060
8. Estado Civil: . . . . . Soltera
9. Nombre completo del conyuge: . . . . . .
10. Número de hijos: . . . . . .
11. Documento del conyuge: Céd. de Identidad . . . . . Localidad . . . . .

Cred. Civ.: Serie . . . Número . . . . Local. . . . . .

DATOS FUNCIONALES.

1. Instituto en que ejerce la docencia: . . Fac. Química Localidad M.deo
2. Asignatura que dicta: . . . . . Inmunología
3. Especificar si es graduado o no: . . . Sí . . . Grado Docente . Prof. Adjunto
4. Especificar si es efectivo o cumple interinato: . . . . Interinato
5. Instituto en el cual realizó su formación docente: . . . . . .
6. Año de egreso de dicho Instituto: . . . . Título obtenido: . . . . . .
7. Fecha de ingreso a la docencia: . . . . 1971 . . . . Liceo Esclavas del Sdo Corazón.
8. Especifique cuál fue su sistema de ingreso a la docencia: . . . . Nombramiento dirección.

. . . . . .

9. Fecha de ingreso como docente al actual Instituto: . . 1973 . . . . . .
10. Sistema de ingreso a la actual función docente: . . LLAMADO Aspirantes (Mérito)
11. En caso de poseer Título Universitario, especificarlo: . . Q.F. . . . . .

. . . . . Dra Q.F. . . . .

12. Cursos de especialización docente realizados: . . . . . .

Curso Inmunología Granada - Barcelona España . . .
Curso Inmunología - Hosp. Hacib . . . . . .

0129

13. En caso de cursos realizados en el extranjero: Motivo del Curso, por quién fue patrocinado y fecha del mismo: Facultad de Química patrocinante Jnta. al S.S.FF AA 15 al 20/Set./80 Barcelona

14. En caso de haber sido objeto de Sumarios: Fecha del mismo, y causa sintetizada: —

15. Idem. en cuanto a Procesamientos y Sanciones: —

16. En caso de poseer Constancia de Habilitación para Cargos Públicos, especifique que tipo le ha correspondido, fecha de expedición y Localidad o Autoridad que la expidió: —

17. Agregue, si lo desea, algún otro dato de interés, referido a sus funciones docentes:

Fecha 9/12/80 Localidad Montevideo Dpto .....

Firma del docente. E. Gallarini

FICHA DEL DOCENTE

DATOS PERSONALES.

1. Nombre y apellidos completos: . MARGARET ETHLYN JOHNSTON FERNANDEZ . .
2. Nombre completo del padre: . ENRIQUE GUILLERMO JOHNSTON MONTAGUO . ..
3. Nombre completo de la madre: . . MARÍA ANA FERNANDEZ . . . .
4. Cédula de Identidad del Docente: . 1.359.147 . . Localidad: . Montevideo . . ..
5. Credencial Cív. del Docente: Serie . AZA Número 26086. Localidad Montevideo
6. Fecha de Nacimiento: 21/9/54. Localidad . . . . . Departamento Montevideo
7. Domicilio actual: . . Simón Bolívar 1263 . . . . . .
8. Estado Civil: . . . Soltera . . . . . .
9. Nombre completo del conyuge: . - . . . .
10. Número de hijos: . . . . - . . .
11. Documento del conyuge: Céd. de Identidad . . - . . . . . Localidad . - . . ..
Cred. Civ.: Serie . - . Número . . - . . Local. - . . . ..

DATOS FUNCIONALES.

1. Instituto en que ejerce la docencia: FACULTAD DE QUÍMICA Localidad Montevideo
2. Asignatura que dicta: . QUÍMICA ORGANICA . . . .
3. Especificar si es graduado o no: . . . Sí . . . . Grado Docente . . 2 . . . . . .
4. Especificar si es efectivo o cumple interinato: . interinato . . . . . .
5. Instituto en el cual realizó su formación docente: . . . . . .
6. Año de egreso de dicho Instituto: . . . . Título obtenido: . . . . . .
7. Fecha de ingreso a la docencia: . . set. 1973 . . . .
8. Especifique cuál fue su sistema de ingreso a la docencia: . designación directa
. . . .
9. Fecha de ingreso como docente al actual Instituto: . . . Mayo de 1979 . . . . .
10. Sistema de ingreso a la actual función docente: . Llamado a aspirantes - Concurso de Méritos
11. En caso de poseer Título Universitario, especificarlo: . Bachiller en Química
. . . .
12. Cursos de especialización docente realizados: . . - . . . .
. . . .
. . . .

13. En caso de cursos realizados en el extranjero: Motivo del Curso, por quién fue patrocinado y fecha del mismo: . . . . . .

. . . . . .

14. En caso de haber sido objeto de Sumarios: Fecha del mismo, y causa sintetizada:

. . . . . .

. . . . . .

15. Idem. en cuanto a Procesamientos y Sanciones: . . . . . .

. . . . . .

. . . . . .

16. En caso de poseer Constancia de Habilitación para Cargos Públicos, especifique que tipo le ha correspondido, fecha de expedición y Localidad o Autoridad que la expidió: . . . . . .

. . . . . .

17. Agregue, si lo desea, algún otro dato de interés, referido a sus funciones docentes: . . . . . .

. . . . . .

. . . . . .

. . . . . .

Fecha . 10/12/80 . Localidad . Montevideo . . . . . .

Firma del docente. . . . . .

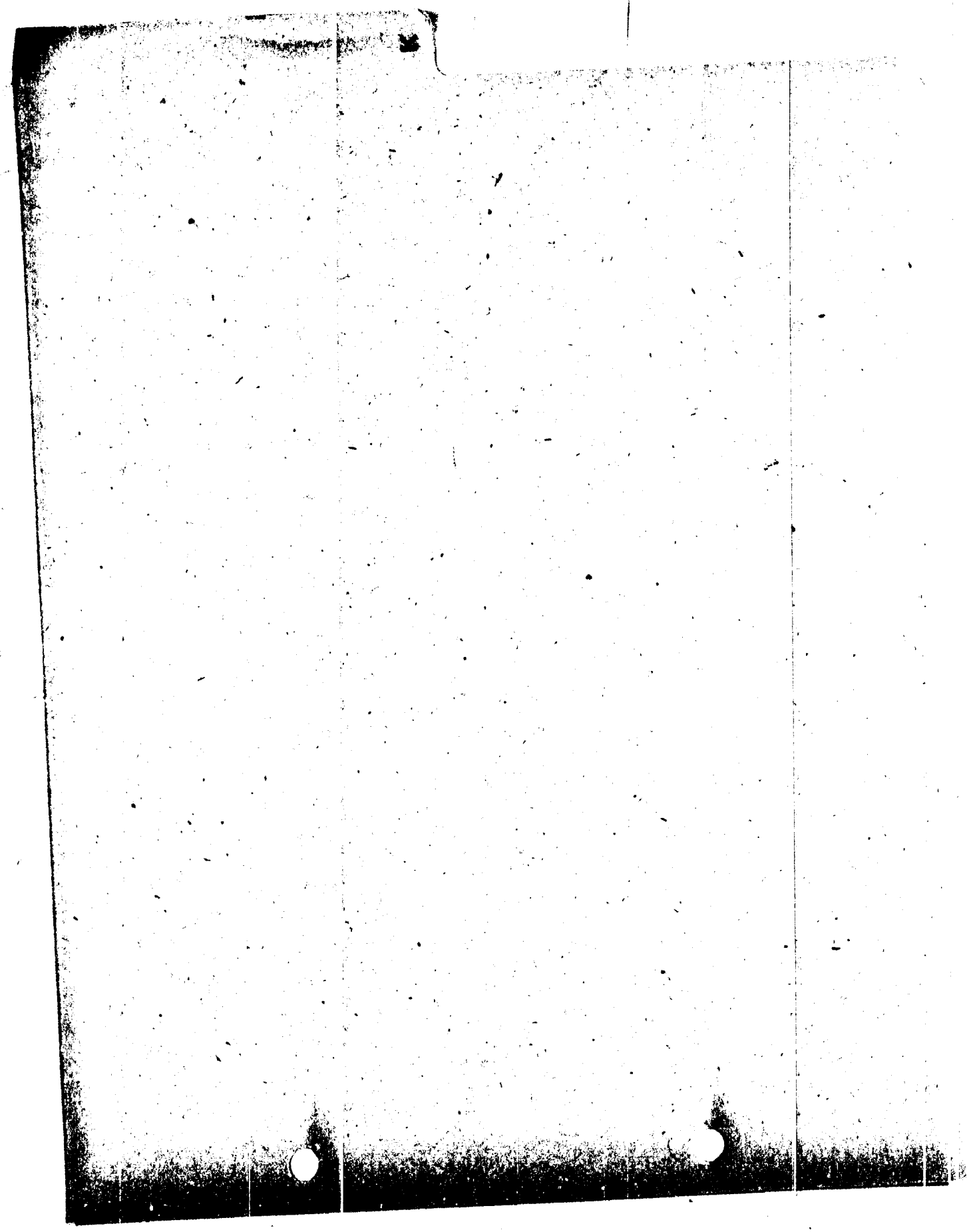

FICHA DEL DOCENTE

DATOS PERSONALES.

1. Nombre y apellidos completos: . . . Eduardo Kremer Antúnez . . . . . .
2. Nombre completo del padre: . . . . Leopoldo Rodolfo Kremer . . . .
3. Nombre completo de la madre: . . . Lidia Deisi Antúnez. . . . . ..
4. Cédula de Identidad del Docente: 1057536 . . . Localidad: Montevideo . . ..
5. Credencial Cív. del Docente: Serie AZA . Número 21870 . Localidad Montevideo
6. Fecha de Nacimiento: 27/9/1947 Localidad Montevideo Departamento Montevideo
7. Domicilio actual: . . Miguel Barreiro 3153/ 201 . . . . . .
8. Estado Civil: . . . Casado . . . . . .
9. Nombre completo del conyuge: . . Dora Estrella Campos . . . .
10. Número de hijos: . . 2 . . . . . .
11. Documento del conyuge: Céd. de Identidad . 1027278 . . . . Localidad . Montevideo
    Cred. Civ.: Serie AVB . . Número 4277 . . Local. Montevideo

DATOS FUNCIONALES.

1. Instituto en que ejerce la docencia: . Facultad de Química Localidad Montevideo
2. Asignatura que dicta: . . . Química Inorgánica . . . .
3. Especificar si es graduado o no: . . . . . Grado Docente . . 5 . . . . . .
4. Especificar si es efectivo o cumple interinato: . . . Efectivo . . . . . .
5. Instituto en el cual realizó su formación docente: . . . . . .
6. Año de egreso de dicho Instituto: . . . . Título obtenido: . . . . . .
7. Fecha de ingreso a la docencia: . . . Agosto de 1968 . . . .
8. Especifique cuál fue su sistema de ingreso a la docencia: . Llamado a . . . . .
   . aspirantes .(concurso de méritos) . . . .
9. Fecha de ingreso como docente al actual Instituto: . . Agosto de 1968. . . . .
10. Sistema de ingreso a la actual función docente: . . . .
11. En caso de poseer Título Universitario, especificarlo: . . . . . .
    . . . . Ingeniero Químico . . . .
12. Cursos de especialización docente realizados: . Termodinámica y cinética . ..
    . químicas, aplicadas a reacciones inorgánicas . . . .
    . . . .

13. En caso de cursos realizados en el extranjero: Motivo del Curso, por quién fue patrocinado y fecha del mismo: . . . . . .

. . . . . .

14. En caso de haber sido objeto de Sumarios: Fecha del mismo, y causa sintetizada:

. . . . . .

. . . . . .

15. Idem. en cuanto a Procesamientos y Sanciones: . . . . . .

. . . . . .

. . . . . .

16. En caso de poseer Constancia de Habilitación para Cargos Públicos, especifique que tipo le ha correspondido, fecha de expedición y Localidad o Autoridad que la expidió: . . . . . .

. . . . . .

. . . . . .

17. Agregue, si lo desea, algún otro dato de interés, referido a sus funciones docentes: . . . . . .

. . . . . .

. . . . . .

. . . . . .

Fecha 9/12/1980 . .Localidad Montevideo .Dpto Montevideo

Firma del docente. . . . . .

FICHA DEL DOCENTE

DATOS PERSONALES.

1. Nombre y apellidos completos: EDUARDO KRAINER SCHVARTZ
2. Nombre completo del padre: ICEK KRAINER
3. Nombre completo de la madre: CATALINA SCHVARTZ DE KRAINER
4. Cédula de Identidad del Docente: 1.307.332 Localidad: MONTEVIDEO
5. Credencial Cív. del Docente: Serie A O B Número 6.7.8.1. Localidad MONTEVIDEO
6. Fecha de Nacimiento: 17/7/1954 Localidad MONTEVIDEO Departamento MONTEVIDEO
7. Domicilio actual: CONSTITUYENTE 1785 apt. 501
8. Estado Civil: SOLTERO
9. Nombre completo del conyuge: ———
10. Número de hijos: ———
11. Documento del conyuge: Céd. de Identidad ——— Localidad ———

    Cred. Civ.: Serie ——— Número ——— Local. ———

DATOS FUNCIONALES.

1. Instituto en que ejerce la docencia: FACULTAD DE QUÍMICA Localidad MONTEVIDEO
2. Asignatura que dicta: QUÍMICA ORGÁNICA
3. Especificar si es graduado o no: SI Grado Docente 2
4. Especificar si es efectivo o cumple interinato: INTERINATO
5. Instituto en el cual realizó su formación docente:
6. Año de egreso de dicho Instituto: Título obtenido:
7. Fecha de ingreso a la docencia: OCTUBRE DE 1977
8. Especifique cuál fue su sistema de ingreso a la docencia: CONCURSO DE MÉRITOS
9. Fecha de ingreso como docente al actual Instituto: OCTUBRE 1977
10. Sistema de ingreso a la actual función docente: CONCURSO DE MÉRITOS
11. En caso de poseer Título Universitario, especificarlo: INGENIERO QUÍMICO
12. Cursos de especialización docente realizados:

13. En caso de cursos realizados en el extranjero: Motivo del Curso, por quién fue patrocinado y fecha del mismo: . . . . . .

. . . .

14. En caso de haber sido objeto de Sumarios: Fecha del mismo, y causa sintetizada: . . . . . .

. . . . . .

15. Idem. en cuanto a Procesamientos y Sanciones: . . . .

. . . .

. . . .

16. En caso de poseer Constancia de Habilitación para Cargos Públicos, especifique que tipo le ha correspondido, fecha de expedición y Localidad o Autoridad que la expidió: . . . .

. . . . . .

. . . . . .

17. Agregue, si lo desea, algún otro dato de interés, referido a sus funciones docentes: . . . . . .

. . . . . .

. . . . . .

. . . . . .

Fecha 10/12/80 .Localidad . . . . . .Dpto Montevideo

Firma del docente. . [signature]

FICHA DEL DOCENTE

DATOS PERSONALES.

1. Nombre y apellidos completos: . DINORAH .KAC .ROSENSAFT. . . . . .
2. Nombre completo del padre: . . . . . BENJAMIN KAC POMERANIEC . . . . . .
3. Nombre completo de la madre: . .EVA .ROSENSAFT. .GERCVOLF. .de . KAC. . . .
4. Cédula de Identidad del Docente: 1.233.224 . . Localidad: .Montevideo . ..
5. Credencial Cív. del Docente: Serie AUA Número .15831 . Localidad Montevideo
6. Fecha de Nacimiento: .29/4/59. Localidad . Mdeo. . Departamento Montevideo
7. Domicilio actual: . 8 de Octubre 3070/30, Montevideo . . . . . .
8. Estado Civil: . .soltera. . . . . .
9. Nombre completo del conyuge: . .--------. . . . . .
10. Número de hijos: . -------. . .
11. Documento del conyuge: Céd. de Identidad . .-----. . . Localidad . ---- ..
Cred. Civ.: Serie ---. Número -----. Local. ----. ..

DATOS FUNCIONALES.

1. Instituto en que ejerce la docencia: Fac. QUIMICA. . . . .Localidad .Mdeo. ..
2. Asignatura que dicta: . .QUIMICA .ORGANICA . . . .
3. Especificar si es graduado o no: . . NO. . . . . Grado Docente .1- Ayudante. .
4. Especificar si es efectivo o cumple interinato: . Interino. . . . . .
5. Instituto en el cual realizó su formación docente: . .Facultad de Química. .
6. Año de egreso de dicho Instituto: . --- . Título obtenido: .Bach. en Química
7. Fecha de ingreso a la docencia: .8 de setiembre de 1980. . . . . ..
8. Especifique cuál fue su sistema de ingreso a la docencia: Llamado a aspirantes, previa realización de una prueba de admisión para Ayudante Honorario.
9. Fecha de ingreso como docente al actual Instituto: .8 de setiembre de 1980 .
10. Sistema de ingreso a la actual función docente: . .VER .XEX. 8. . . . . ..
11. En caso de poseer Título Universitario, especificarlo: Bacchiller en Química
. . . .
12. Cursos de especialización docente realizados: . . .----------. . . . ..
. . . .
. . . .

13. En caso de cursos realizados en el extranjero: Motivo del Curso, por quién fue patrocinado y fecha del mismo: . . . . . .

. . . . . .

14. En caso de haber sido objeto de Sumarios: Fecha del mismo, y causa sintetizada: . . . . . .

. . . . . .

15. Idem. en cuanto a Procesamientos y Sanciones: . . . . . .

. . . . . .

16. En caso de poseer Constancia de Habilitación para Cargos Públicos, especifique que tipo le ha correspondido, fecha de expedición y Localidad o Autoridad que la expidió: . . . . . .

. . . . . .

17. Agregue, si lo desea, algún otro dato de interés, referido a sus funciones docentes: . . . . . .

A partir de enero de 1981 ocupe el cargo de Ayodante de Investigaciones en Químico Orgánico- grado 1.

. . . . . .

Fecha 5.12.80 . . . Localidad .Montevideo Dpto Montevideo

Firma del docente. . . . . .

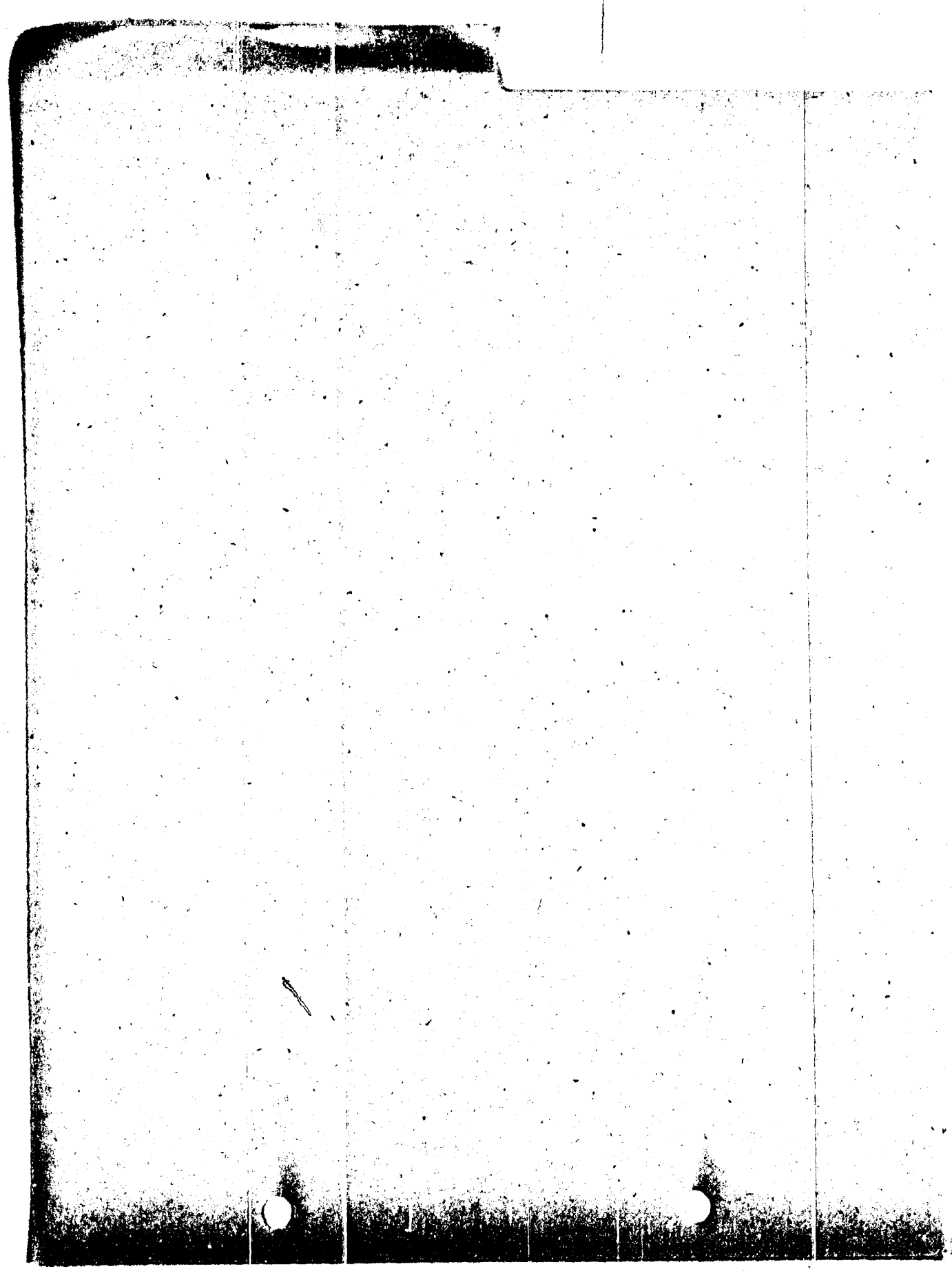

FICHA DEL DOCENTE

DATOS PERSONALES.

1. Nombre y apellidos completos: RAQUEL ESPERANZA LOMBARDO ABADIA
2. Nombre completo del padre: VICENTE LOMBARDO BELEDO
3. Nombre completo de la madre: PETRONA ABADIA SORIA
4. Cédula de Identidad del Docente: 1.500.660 Localidad: Montevideo
5. Credencial Cív. del Docente: Serie ARB Número 6189 Localidad Montevideo
6. Fecha de Nacimiento: 17.4.29 Localidad Minas Departamento Lavalleja
7. Domicilio actual: Duvimioso Terra 1377
8. Estado Civil: Casada
9. Nombre completo del conyuge: Alberto de Betolaza Picasso
10. Número de hijos: cinco
11. Documento del conyuge: Céd. de Identidad 1.310.649 Localidad Montevideo
    Cred. Civ.: Serie AIB Número 2576 Local. Montevideo

DATOS FUNCIONALES.

1. Instituto en que ejerce la docencia: Facultad de Química Localidad Montevideo
2. Asignatura que dicta: Química Inorgánica
3. Especificar si es graduado o no: si Grado Docente Catedrático 5
4. Especificar si es efectivo o cumple interinato: efectivo
5. Instituto en el cual realizó su formación docente:
6. Año de egreso de dicho Instituto: Título obtenido:
7. Fecha de ingreso a la docencia: 23.3.50
8. Especifique cuál fue su sistema de ingreso a la docencia: Concurso de méritos y pruebas
9. Fecha de ingreso como docente al actual Instituto: 23.3.50
10. Sistema de ingreso a la actual función docente: Concurso de méritos y pruebas
11. En caso de poseer Título Universitario, especificarlo: Doctora en Química Farmacéutica
12. Cursos de especialización docente realizados:

13. En caso de cursos realizados en el extranjero: Motivo del Curso, por quién fue patrocinado y fecha del mismo: . . . . . .

. . . .

14. En caso de haber sido objeto de Sumarios: Fecha del mismo, y causa sintetizada:

. . . . . .

. . . . . .

15. Idem. en cuanto a Procesamientos y Sanciones: . . . .

. . . .

. . . .

16. En caso de poseer Constancia de Habilitación para Cargos Públicos, especifique que tipo le ha correspondido, fecha de expedición y Localidad o Autoridad que la expidió: . . . .

. . . . . .

. . . . . .

17. Agregue, si lo desea, algún otro dato de interés, referido a sus funciones docentes: . . . . . .

. . . . . .

. . . . . .

. . . . . .

Fecha .8/12/80. . .Localidad Montevideo .Dpto . . . . .

Firma del docente. . . . . .

FICHA DEL DOCENTE

DATOS PERSONALES.

1. Nombre y apellidos completos: . PATRICIA INÉS LINN COYLE . . . . . .
2. Nombre completo del padre: . . ARTURO TOMÁS LINN DAVIE (fallecido) . .
3. Nombre completo de la madre: . ROSE MARY COYLE HOONEY DE LINN . .
4. Cédula de Identidad del Docente: . 1.207.037 . . Localidad: MONTEVIDEO . .
5. Credencial Cív. del Docente: Serie BCA. Número 50.936 . Localidad MONTEVIDEO
6. Fecha de Nacimiento: 18-12-52. Localidad MONTEVIDEO. Departamento MONTEVIDEO
7. Domicilio actual: . MAR MEDITERRÁNEO 5811 . . . . . .
8. Estado Civil: CASADA . . . . . .
9. Nombre completo del conyuge: ANTONIO MONTALBÁN ARTECONA . . . .
10. Número de hijos: . . 2 . . . . .
11. Documento del conyuge: Céd. de Identidad . 1.237691 . . Localidad MONTEVIDEO
    Cred. Civ.: Serie BCA. Número 49985. Local. MONTEVIDEO

DATOS FUNCIONALES.

1. Instituto en que ejerce la docencia: FACULTAD DE QUÍMICA . Localidad MONTEVIDEO
2. Asignatura que dicta: . QUÍMICA ANALÍTICA CUANTITATIVA . . . . . .
3. Especificar si es graduado o no: . . SI . . . . . Grado Docente . . 1 . . . . . .
4. Especificar si es efectivo o cumple interinato: . . INTERINA . . . . . .
5. Instituto en el cual realizó su formación docente: . . . . . .
6. Año de egreso de dicho Instituto: . . . . Título obtenido: . . . . . .
7. Fecha de ingreso a la docencia: . 1977 . . . . . .
8. Especifique cuál fue su sistema de ingreso a la docencia: . LLAMADO A . . . .
   . ASPIRANTES - CONCURSO DE MÉRITOS . . . . . .
9. Fecha de ingreso como docente al actual Instituto: . . 9/1977 . . . . . .
10. Sistema de ingreso a la actual función docente: LLAMADO A ASPIRANTES - CONCURSO MÉRITOS
11. En caso de poseer Título Universitario, especificarlo: . . . . . .
    . . . . . .
12. Cursos de especialización docente realizados: . . . . . .
    . . . . . .
    . . . . . .

13. En caso de cursos realizados en el extranjero: Motivo del Curso, por quién fue patrocinado y fecha del mismo: . . . . . .

. . . .

14. En caso de haber sido objeto de Sumarios: Fecha del mismo, y causa sintetizada: . . . .

. . . . . .

15. Idem. en cuanto a Procesamientos y Sanciones: . . . .

. . . .

. . . .

16. En caso de poseer Constancia de Habilitación para Cargos Públicos, especifique que tipo le ha correspondido, fecha de expedición y Localidad o Autoridad que la expidió: . . . .

. . . . . .

. . . . . .

17. Agregue, si lo desea, algún otro dato de interés, referido a sus funciones docentes: . . . . . .

. . . . . .

. . . . . .

. . . . . .

Fecha .12/12/80. . .Localidad MONTEVIDEO .Dpto MONTEVIDEO

Firma del docente. . . Patricia Luna . . . . . .

FICHA DEL DOCENTE

DATOS PERSONALES.

1. Nombre y apellidos completos: . .RICARDO LEONE CARBONELL . . . . . .
2. Nombre completo del padre: . . .ANGEL D.LEONE CABRERA . . . .
3. Nombre completo de la madre: . .JULIA CARBONELL BORREGO . . . .
4. Cédula de Identidad del Docente: IC40283 . . . Localidad: MONTEVIDEO . . . ..
5. Credencial Cív. del Docente: Serie BZB Número 3287I . Localidad MONTEVIDEO
6. Fecha de Nacimiento: I6/8/47 . Localidad MONT. . . . Departamento MONT. . . .
7. Domicilio actual: .ING.JOSE SERRATO 3688/I02 . . . . . .
8. Estado Civil: . . CASADO . . . . . .
9. Nombre completo del conyuge: . SILVIA SONIA ALVAREZ BRITOS . . . .
10. Número de hijos: . . . ///// . .
11. Documento del conyuge: Céd. de Identidad .I247470 . . . . Localidad MONT. . ..
Cred. Civ.: Serie BZB . Número 41134. Local. MON.. . . ..

DATOS FUNCIONALES.

1. Instituto en que ejerce la docencia: FAC.deQUIMICA . . . .Localidad MON. . ..
2. Asignatura que dicta: . .FISICA. . . . . ..
3. Especificar si es graduado o no: . SI . . . . . Grado Docente . 2 . . . . . .
4. Especificar si es efectivo o cumple interinato: . . INTERINO . . . . . .
5. Instituto en el cual realizó su formación docente: FAC. de QUIMICA . . . . .
6. Año de egreso de dicho Instituto: .1974 . Título obtenido: ING. QUIMICO . . .
7. Fecha de ingreso a la docencia: 16/8/69 . . . .
8. Especifique cuál fu. su sistema de ingreso a la docencia: . .concurso . . . . ..
. . . .
9. Fecha de ingreso como docente al actual Instituto: . . . . . .
10. Sistema de ingreso a la actual función docente: .CONCURSO . . . .
11. En caso de poseer Título Universitario, especificarlo: . INGENIERO QUIMICO .
. . . .
12. Cursos de especialización docente realizados: . . . .
. . . .
. . . .

13. En caso de cursos realizados en el extranjero: Motivo del Curso, por quiên fue patrocinado y fecha del mismo: . . . . . .

. . . . . .

14. En caso de haber sido objeto de Sumarios: Fecha del mismo, y causa sintetizada:

. . . . . .

. . . . . .

15. Idem. en cuanto a Procesamientos y Sanciones: . . . . . .

. . . . . .

. . . . . .

16. En caso de poseer Constancia de Habilitaciôn para Cargos Pûblicos, especifique que tipo le ha correspondido, fecha de expediciôn y Localidad o Autoridad que la expidiô: . . . . . .

. . . . . .

. . . . . .

17. Agregue, si lo desea, algûn otro dato de interés, referido a sus funciones docentes: . . . . . .

. . . . . .

. . . . . .

. . . . . .

Fecha 18/12/80. . .Localidad MONTEVIDEO .Dpto MONTEVIDEO

Firma del docente. . . Ricardo Rey. . . . . .

FICHA DEL DOCENTE

DATOS PERSONALES.

1. Nombre y apellidos completos: ALBA SUSANA LEÓN CABAÑA
2. Nombre completo del padre: RAFAEL LEÓN RODRÍGUEZ
3. Nombre completo de la madre: DELIA ELSA CABAÑA DE LEÓN
4. Cédula de Identidad del Docente: 21.615 . . Localidad: FLORIDA
5. Credencial Cív. del Docente: Serie AAA Número 28079. Localidad FLORIDA.
6. Fecha de Nacimiento: 24/1/49. . Localidad FLORIDA . Departamento FLORIDA.
7. Domicilio actual: . . ALMERÍA 4502 - . . . MONTEVIDEO . . .
8. Estado Civil: . . . . SOLTERA . . . . . .
9. Nombre completo del conyuge: . . — . . . . . .
10. Número de hijos: . . . . . — . .
11. Documento del conyuge: Céd. de Identidad . . — . . . . . Localidad . . — . . .
    Cred. Civ.: Serie . — . Número . . — . Local. . — . . .

DATOS FUNCIONALES.

1. Instituto en que ejerce la docencia: FACULTAD DE QUÍMICA y CENTRO DE INVESTIGACIONES NUCLEARES. Localidad MONTEVIDEO
2. Asignatura que dicta: . RADIOQUÍMICA . . . . . .
3. Especificar si es graduado o no: . . SI . . . . Grado Docente . . 2 . . . . .
4. Especificar si es efectivo o cumple interinato: . . INTERINATO . . . . . .
5. Instituto en el cual realizó su formación docente: . FACULTAD . DE . QUÍMICA
6. Año de egreso de dicho Instituto: 1977 . Título obtenido: QUÍMICO . FARMACÉUTICO
7. Fecha de ingreso a la docencia: . 1977 . . . . . .
8. Especifique cuál fue su sistema de ingreso a la docencia: . COLABORADORA . . HONORARIA . . EN . CÁTEDRA . DE . . RADIOQUÍMICA . . . . . .
9. Fecha de ingreso como docente al actual Instituto: . . MARZO - 1977 . . . .
10. Sistema de ingreso a la actual función docente: . . CONCURSO . DE . MÉRITOS
11. En caso de poseer Título Universitario, especificarlo: . QUÍMICO . FARMACÉUTICO . . . . y . . . DOCTOR EN . QUÍMICA . FARMACÉUTICA . . . . .
12. Cursos de especialización docente realizados: 1979 - I) ESTUDIO . CINÉTICO DE REACCIONES . REDOX . PARA . COMPLEJOS . DE . COORDINACIÓN (FAC. QUÍMICA . II). RADIOBIOLOGÍA . . (INSTITUTO . DE . ONCOLOGÍA - HOSPITAL DE 1976 III) - RADIOINMUNOANÁLISIS (CENTRO DE MEDICINA CLÍNICAS) NUCLEAR - HOSPITAL DE CLÍNICAS) - . 0145

13. En caso de cursos realizados en el extranjero: Motivo del Curso, por quién fue patrocinado y fecha del mismo: 1974-1975 - ANÁLISIS POR ACTIVACIÓN. Patrocinado por CNEA Argentina - Realizado en CENTRO ATÓMICO EZEIZA - ARGENTINA.

14. En caso de haber sido objeto de Sumarios: Fecha del mismo, y causa sintetizada: —

15. Idem. en cuanto a Procesamientos y Sanciones: —

16. En caso de poseer Constancia de Habilitación para Cargos Públicos, especifique que tipo le ha correspondido, fecha de expedición y Localidad o Autoridad que la expidió: TIPO A - Fecha expedición 19 julio /1977 MONTEVIDEO -

17. Agregue, si lo desea, algún otro dato de interés, referido a sus funciones docentes: CONTINUACIÓN DE ITEM 13). —
1978 "ESTRUCTURA Y FUNCIÓN DE PROTEINAS ACTIVAS" Patrocinado por OEA - Realizado en: FACULTAD DE FARMACIA y BIOQUÍMICA DE BUENOS AIRES.

Fecha 11/12/80 Localidad MONTEVIDEO Dpto MONTEVIDEO

Firma del docente: Alba Sleda

F I C H A D E L D O C E N T E

D A T O S P E R S O N A L E S.

1. Nombre y apellidos completos: Maria Vicenta Lazcano Sosa de Olivera. . .
2. Nombre completo del padre: Gabriel Pascual Lazcano Saavedra . . . .
3. Nombre completo de la madre: Maria Aidee Sosa Morosoles. . . . . ..
4. Cédula de Identidad del Docente: 1.526.681-1. . Localidad: Montevideo. . ..
5. Credencial Cív. del Docente: Serie BZA . Número 31386. . Localidad Montevideo
6. Fecha de Nacimiento: 12/I/941. Localidad 4a. secc. Departamento Durazno. .
7. Domicilio actual: Alcides de María N°. 1094. . . . . .
8. Estado Civil: . . Viuda. . . . . .
9. Nombre completo del conyuge: Waldemar Uruguay Olivera D'Alessandro . ..
10. Número de hijos: . .4 . . . . .
11. Documento del conyuge: Céd. de Identidad . .fallecido. . Localidad-.-.-. . ..
    Cred. Civ.: Serie -.-.-. Número .-.-.-.-Local.-.-.-.-. ..

D A T O S F U N C I O N A L E S.

1. Instituto en que ejerce la docencia: Facultad de Quimica Localidad Montevideo
2. Asignatura que dicta: Bromatología, Nutrición, para tecnólogos, Tecnología Alimentaria
3. Especificar si es graduado o no: . .si . . . . . Grado Docente .2 . . . . . .
4. Especificar si es efectivo o cumple interinato: interinato . . . . . .
5. Instituto en el cual realizó su formación docente: . . . . . .
6. Año de egreso de dicho Instituto: . . . . Título obtenido: . . . . . .
7. Fecha de ingreso a la docencia: .marzo de 1975 . . . .
8. Especifique cuál fue su sistema de ingreso a la docencia: concurso de méritos
   . . . .
9. Fecha de ingreso como docente al actual Instituto: .marzo de 1975 . . . . . .
10. Sistema de ingreso a la actual función docente: .concurso. . . . . ..
11. En caso de poseer Título Universitario, especificarlo: Doctor en Química Farmacéutica
    . . . .
12. Cursos de especialización docente realizados: ninguno . . . .
    . . . .
    . . . .

13. En caso de cursos realizados en el extranjero: Motivo del Curso, por quién fue patrocinado y fecha del mismo: Control de Calidad en la Industria de los Alimentos, patrocinado por Facultad de Química y CONAPROLE. . . .

14. En caso de haber sido objeto de Sumarios: Fecha del mismo, y causa sintetizada: . . . . . .

. . . . . .

15. Idem. en cuanto a Procesamientos y Sanciones: . . . . . .

. . . . . .

. . . . . .

16. En caso de poseer Constancia de Habilitación para Cargos Públicos, especifique que tipo le ha correspondido, fecha de expedición y Localidad o Autoridad que la expidió: A, MINISTERIO DEL INTERIOR.- Año 1978.- Seccional 19a. . . . . .

. . . . . .

. . . . . .

17. Agregue, si lo desea, algún otro dato de interés, referido a sus funciones docentes: . . . . . .

. . . . . .

. . . . . .

. . . . . .

Fecha 5 de diciembre 1980 Localidad Montevideo Dpto Montevideo

Firma del docente. . . . . .

FICHA DEL DOCENTE

DATOS PERSONALES.

1. Nombre y apellidos completos: Nelson Lago Danesi
2. Nombre completo del padre: Manuel Lago Domínguez
3. Nombre completo de la madre: Ana María Danesi Orioli de Lago
4. Cédula de Identidad del Docente: 1 104 497 Localidad: Montevideo
5. Credencial Cív. del Docente: Serie BCA. Número 50603 Localidad Montevideo
6. Fecha de Nacimiento: 2/12/52 Localidad Montevideo Departamento Montevideo
7. Domicilio actual: Yaçé 1405 Apto. 303
8. Estado Civil: casado
9. Nombre completo del conyuge: Ana María Yemini Ruíz
10. Número de hijos: ---
11. Documento del conyuge: Céd. de Identidad 263268 Localidad Montevideo
    Cred. Civ.: Serie BPA. Número 11450 Local. Montevideo

DATOS FUNCIONALES.

1. Instituto en que ejerce la docencia: Facultad de Química Localidad Montevideo
2. Asignatura que dicta: Farmacotecnia
3. Especificar si es graduado o no: Graduado Grado Docente Ayudante
4. Especificar si es efectivo o cumple interinato: Interinato
5. Instituto en el cual realizó su formación docente:
6. Año de egreso de dicho Instituto: Título obtenido:
7. Fecha de ingreso a la docencia: Junio de 1977
8. Especifique cuál fue su sistema de ingreso a la docencia: Oposición y mérito
9. Fecha de ingreso como docente al actual Instituto: Junio de 1977
10. Sistema de ingreso a la actual función docente: concurso de méritos
11. En caso de poseer Título Universitario, especificarlo: Químico Farmacéutico
12. Cursos de especialización docente realizados:

13. En caso de cursos realizados en el extranjero: Motivo del Curso, por quién fue patrocinado y fecha del mismo: . . . . . .

. . . .

14. En caso de haber sido objeto de Sumarios: Fecha del mismo, y causa sintetizada: . . . . . .

. . . . . .

15. Idem. en cuanto a Procesamientos y Sanciones: . . . .

. . . .

. . . .

. . . .

16. En caso de poseer Constancia de Habilitación para Cargos Públicos, especifique que tipo le ha correspondido, fecha de expedición y Localidad o Autoridad que la expidió: . . . . . .

. . . . . .

. . . . . .

17. Agregue, si lo desea, algún otro dato de interés, referido a sus funciones docentes: . . . . . .

. . . . . .

. . . . . .

. . . . . .

Fecha 8/12/80 . . . . . Localidad Montevideo . . . . . Dpto Montevideo . . . . .

Firma del docente. . . . . .

FICHA DEL DOCENTE

DATOS PERSONALES.

1. Nombre y apellidos completos: Fernando Agustín Guillermo Labandera Gaggero
2. Nombre completo del padre: Washington Labandera Istueta
3. Nombre completo de la madre: Alba Mirta Genoveva Gaggero Rotta
4. Cédula de Identidad del Docente: 1.312.852 Localidad: Montevideo
5. Credencial Cív. del Docente: Serie BPA Número 12.619 Localidad Montevideo
6. Fecha de Nacimiento: 24/11/54 Localidad Montevideo Departamento .....
7. Domicilio actual: Ricaurte 828
8. Estado Civil: Soltero
9. Nombre completo del conyuge: .....
10. Número de hijos: .....
11. Documento del conyuge: Céd. de Identidad ..... Localidad .....

Cred. Civ.: Serie ... Número .... Local. .....

DATOS FUNCIONALES.

1. Instituto en que ejerce la docencia: Facultad de Química Localidad Montevideo
2. Asignatura que dicta: Química Analítica Cualitativa
3. Especificar si es graduado o no: Si Grado Docente 2 (Asistente)
4. Especificar si es efectivo o cumple interinato: Interino
5. Instituto en el cual realizó su formación docente: .....
6. Año de egreso de dicho Instituto: .... Título obtenido: .....
7. Fecha de ingreso a la docencia: 14/7/75
8. Especifique cuál fue su sistema de ingreso a la docencia: Llamado a aspirantes, previa prueba de admisión para Ayudante Honorario
9. Fecha de ingreso como docente al actual Instituto: 14/7/75
10. Sistema de ingreso a la actual función docente: Idem. punto 8
11. En caso de poseer Título Universitario, especificarlo: Bachiller en Química
12. Cursos de especialización docente realizados: .....

13. En caso de cursos realizados en el extranjero: Motivo del Curso, por quién fue patrocinado y fecha del mismo: . . . . . .

. . . . . .

14. En caso de haber sido objeto de Sumarios: Fecha del mismo, y causa sintetizada:

. . . . . .

. . . . . .

15. Idem. en cuanto a Procesamientos y Sanciones: . . . . . .

. . . . . .

. . . . . .

16. En caso de poseer Constancia de Habilitación para Cargos Públicos, especifique que tipo le ha correspondido, fecha de expedición y Localidad o Autoridad que la expidió: . . . . . .

. . . . . .

. . . . . .

17. Agregue, si lo desea, algún otro dato de interés, referido a sus funciones docentes: . . . . . .

. . . . . .

. . . . . .

. . . . . .

Fecha 11/12/80 . . .Localidad Montevideo .Dpto . . . . .

Firma del docente. Fernando Calzadilla

FICHA DEL DOCENTE

DATOS PERSONALES.

1. Nombre y apellidos completos: Maria del Carmen Luque Benitez .....
2. Nombre completo del padre: Luis Luque Beira .....
3. Nombre completo de la madre: Manuela Benitez Diaz .....
4. Cédula de Identidad del Docente: 1.510.719 . . Localidad: Montevideo . . .
5. Credencial Cív. del Docente: Serie BCA. Número 64.121. Localidad .Montevideo
6. Fecha de Nacimiento: 15/3/57 . Localidad . . . . . Departamento .Montevideo
7. Domicilio actual: Mariano Soler 3259 .....
8. Estado Civil: . . Soltera .....
9. Nombre completo del conyuge: .....
10. Número de hijos: .....
11. Documento del conyuge: Céd. de Identidad . . . . . Localidad . . . . .
    Cred. Civ.: Serie . . . Número . . . . Local. . . . . .

DATOS FUNCIONALES.

1. Instituto en que ejerce la docencia: Fac. de Química. . .Localidad Montevideo
2. Asignatura que dicta: .Análisis Químico Cuantitativo .....
3. Especificar si es graduado o no: . . No . . . . . Grado Docente . 1 . . . . . .
4. Especificar si es efectivo o cumple interinato: . Interinato . . . . . .
5. Instituto en el cual realizó su formación docente: Facultad de Química . . .
6. Año de egreso de dicho Instituto: . . . . Título obtenido: . . . . . .
7. Fecha de ingreso a la docencia: 17 de Mayo 1980 . . . . . .
8. Especifique cuál fue su sistema de ingreso a la docencia: .Llamado a aspirantes
   . . . . . .
9. Fecha de ingreso como docente al actual Instituto: .17 de Mayo de 1980. . . .
10. Sistema de ingreso a la actual función docente: .Llamado a aspirantes . . .
11. En caso de poseer Título Universitario, especificarlo: . Bachiller en . . . .
    Química. . . . . .
12. Cursos de especialización docente realizados: . . . . . .
    . . . . . .
    . . . . . .

0153

13. En caso de cursos realizados en el extranjero: Motivo del Curso, por quiña fue patrocinado y fecha del mismo: . . . . . .

. . . .

14. En caso de haber sido objeto de Sumarios: Fecha del mismo, y causa sintetizada:

. . . . . .

. . . . . .

15. Idem. en cuanto a Procesamientos y Sanciones: . . . .

. . . .

. . . .

16. En caso de poseer Constancia de Habilitación para Cargos Públicos, especifique que tipo le ha correspondido, fecha de expedición y Localidad o Autoridad que la expidió: . . . .

. . . . . .

. . . . . .

17. Agregue, si lo desea, algún otro dato de interés, referido a sus funciones docentes: . . . . . .

. . . . . .

. . . . . .

. . . . . .

Fecha 5/12/80 . . .Localidad . . . . . .Dpto MOntevideo

Firma del docente. . . . . .

FICHA DEL DOCENTE

DATOS PERSONALES.

1. **Nombre y apellidos completos:** Carmen Rosa López Dávila . . . . . .
2. **Nombre completo del padre:** .Antonio López Castiglioni . . . .
3. **Nombre completo de la madre:** Carmen Dávila Romero . . . .
4. **Cédula de Identidad del Docente:** 787-483. . . **Localidad:** Montevideo. . . ..
5. **Credencial Cív. del Docente: Serie** B. V. A **Número** 19.565. **Localidad** Montevideo
6. **Fecha de Nacimiento:** 1-5-1944. **Localidad** .Montevide **Departamento** .Montevideo
7. **Domicilio actual:** .Bv. Artigas.3849.Montevideo . . . . . .
8. **Estado Civil:** Casada . . . . . .
9. **Nombre completo del conyuge:** . .Jorge Luis Tabacchi .Mahia . . . .
10. **Número de hijos:** . Dos . . . . .
11. **Documento del conyuge: Céd. de Identidad** . .933-152 . . . **Localidad** Montevideo
    Cred. Civ.: Serie B U B **Número** 14.592 **Local.** Montevideo

DATOS FUNCIONALES.

1. **Instituto en que ejerce la docencia:** Facultad de Química **Localidad** Montevideo
2. **Asignatura que dicta:** Bromatología . . . .
3. **Especificar si es graduado o no:** . . . . . **Grado Docente** Prof. Adjunto. .
4. **Especificar si es efectivo o cumple interinato:** . Interinato. . . . . .
5. **Instituto en el cual realizó su formación docente:** . . . . . .
6. **Año de egreso de dicho Instituto:** . . . . **Título obtenido:** . . . . . .
7. **Fecha de ingreso a la docencia:** . Marzo de 1977. . . . . ..
8. **Especifique cuál fue su sistema de ingreso a la docencia:** . Concurso . . . .
   . . . .
9. **Fecha de ingreso como docente al actual Instituto:** . . . Marzo de 1977. . . .
10. **Sistema de ingreso a la actual función docente:** . Concurso . . . .
11. **En caso de poseer Título Universitario, especificarlo:** .Doctora en Química .
    Farmacéutica . . . .
12. **Cursos de especialización docente realizados:** . . . .
    . . . .
    . . . .

13. En caso de cursos realizados en el extranjero: Motivo del Curso, por quién fue patrocinado y fecha del mismo: . . . . . .

. . . . . .

14. En caso de haber sido objeto de Sumarios: Fecha del mismo, y causa sintetizada:

. . . . . .

. . . . . .

15. Idem. en cuanto a Procesamientos y Sanciones: . . . . . .

. . . . . .

. . . . . .

16. En caso de poseer Constancia de Habilitación para Cargos Públicos, especifique que tipo le ha correspondido, fecha de expedición y Localidad o Autoridad que la expidió: . . . . . .

. . . . . .

. . . . . .

17. Agregue, si lo desea, algún otro dato de interés, referido a sus funciones docentes: . . . . . .

. . . . . .

. . . . . .

. . . . . .

Fecha 9-XII-1980. .Localidad Montevideo.Dpto Montevideo

Firma del docente. . Carmen López de Zabaleta.

FICHA DEL DOCENTE

DATOS PERSONALES.

1. Nombre y apellidos completos: Marina Blanca Mastropierro Pereira . . .
2. Nombre completo del padre: Lorenzo Vicente Mastropierro . . . . . .
3. Nombre completo de la madre: Eugenia Pereira . . . . . .
4. Cédula de Identidad del Docente: 1.496.112. . . Localidad: Montevideo . .
5. Credencial Cív. del Docente: Serie AVA . Número 18757. . Localidad Montevideo
6. Fecha de Nacimiento: 18.05.42. Localidad Batlle y Ordoñez . Departamento Lavalleja
7. Domicilio actual: José María Muñoz 1129 esq. Canelones . . . . . .
8. Estado Civil: . Casada . . . . . .
9. Nombre completo del conyuge: Rodolfo Alfredo Perelló da Vila . . . . .
10. Número de hijos: . . 4 . . . . . .
11. Documento del conyuge: Céd. de Identidad .947.469 . . . . Localidad . . . . .
    Cred. Civ.: Serie ARB . . Número . 6960. Locali. Montevideo

DATOS FUNCIONALES.

1. Instituto en que ejerce la docencia: Facultad de Quimica Localidad Montevideo
2. Asignatura que dicta: . . . . Análisis Clínicos . . . . . .
3. Especificar si es graduado o no: . . Si . . . . . Grado Docente . . 2 . . . . . .
4. Especificar si es efectivo o cumple interinato: . . interinato . . . . . .
5. Instituto en el cual realizó su formación docente: . . . . . .
6. Año de egreso de dicho Instituto: . . . . Título obtenido: . . . . . .
7. Fecha de ingreso a la docencia: . . . . . 1977 . . . . . .
8. Especifique cuál fue su sistema de ingreso a la docencia: . . . . . .
   . . . . . llamado a aspirantes . . . . . .
9. Fecha de ingreso como docente al actual Instituto: . . . 1977 . . . . . .
10. Sistema de ingreso a la actual función docente: . . llamado a aspirantes. . .
11. En caso de poseer Título Universitario, especificarlo: . Q.F. . Dr. en Q. F. .
    . . . . . .
12. Cursos de especialización docente realizados: . . . . . .
    . . . . . .
    . . . . . .

13. En caso de cursos realizados en el extranjero: Motivo del Curso, por quién fue patrocinado y fecha del mismo: . . . . . .

. . . . . .

14. En caso de haber sido objeto de Sumarios: Fecha del mismo, y causa sintetizada:

. . . . . .

. . . . . .

15. Idem. en cuanto a Procesamientos y Sanciones: . . . . . .

. . . . . .

. . . . . .

16. En caso de poseer Constancia de Habilitación para Cargos Públicos, especifique que tipo le ha correspondido, fecha de expedición y Localidad o Autoridad que la expidió: . . . . . .

. . . . . .

. . . . . .

17. Agregue, si lo desea, algún otro dato de interés, referido a sus funciones docentes: . . . . . .

. . . . . .

. . . . . .

. . . . . .

Fecha .11/XII . . .Localidad . Mdeo. . .Dpto .Mdeo . .

Firma del docente. . Mauricio Martinfierro. . . . . .

FICHA DEL DOCENTE

DATOS PERSONALES.

1. Nombre y apellidos completos: Anibal Justo Martirena Biurra
2. Nombre completo del padre: Justo Martirena Azzi
3. Nombre completo de la madre: Blanca Zulema Biurra Portela
4. Cédula de Identidad del Docente: 1.938.642 Localidad: Montevideo
5. Credencial Cív. del Docente: Serie BEB Número 8465 Localidad Montevideo
6. Fecha de Nacimiento: 21/5/48 Localidad P.Toros Departamento Tacuarembo
7. Domicilio actual: Lima 1680 Montevideo
8. Estado Civil: Casado
9. Nombre completo del conyuge: Emilia Silvia Verdera Presto
10. Número de hijos: uno
11. Documento del conyuge: Céd. de Identidad 1.034.689. . . Localidad Montevideo
    Cred. Civ.: Serie BFA Número 5782 Local. Montevideo

DATOS FUNCIONALES.

1. Instituto en que ejerce la docencia: Facultad de Quimica Localidad Montevideo
2. Asignatura que dicta: Farmacotecnia
3. Especificar si es graduado o no: SI Grado Docente 2
4. Especificar si es efectivo o cumple interinato: Interinato
5. Instituto en el cual realizó su formación docente: Facultad de Quimica
6. Año de egreso de dicho Instituto: 1977 Título obtenido: Quimico Farmaceutico
7. Fecha de ingreso a la docencia: 20 de Marzo de 1975
8. Especifique cuál fue su sistema de ingreso a la docencia: Concurso de Meritos
9. Fecha de ingreso como docente al actual Instituto: 20 de Marzo del 1975
10. Sistema de ingreso a la actual función docente: Concurso de Meritos
11. En caso de poseer Título Universitario, especificarlo: Quimico Farmaceutico.
12. Cursos de especialización docente realizados: Farmacocinetica (Fac. QUIM.)
    CROMATOGRAFIA(AUFYBI)- FARMACIA HOSPITALARIA (Fac. Quim)
    BIOQUIMICA DE CARBOHIDRATOS Fundacion Campomar . Argentina

13. **En caso de cursos realizados en el extranjero: Motivo del Curso, por quién fue patrocinado y fecha del mismo:** Puesta a punto en la metodologia de la Bioquimica de Carbohidratos. Dictado en el Instituto de Investigaciones. Bioquimica Fundacion Campomar. Patrocinado por O.E.A. Noviembre de 1976

14. **En caso de haber sido objeto de Sumarios: Fecha del mismo, y causa sintetizada:** . . . . . .

15. **Idem. en cuanto a Procesamientos y Sanciones:** . . . . . .

16. **En caso de poseer Constancia de Habilitación para Cargos Públicos, especifique que tipo le ha correspondido, fecha de expedición y Localidad o Autoridad que la expidió:** . . . . . .

17. **Agregue, si lo desea, algún otro dato de interés, referido a sus funciones docentes:** . . . . . .

Fecha 10/12/80 **Localidad** Montevideo **Dpto** Montevideo

Firma del docente. . . . . . .

FICHA DEL DOCENTE

DATOS PERSONALES.

1. Nombre y apellidos completos: . Graciela Isabel Martinez Gonzalez . . .
2. Nombre completo del padre: . Maximino Martinez Iparaguerre . . . .
3. Nombre completo de la madre: Adelaida Virginia Gonzalez Romero . . . . ..
4. Cédula de Identidad del Docente: . 118103 . . . Localidad: . Paysandu . . . ..
5. Credencial Cív. del Docente: Serie . ARA Número 13152 . . Localidad . . Montevideo
6. Fecha de Nacimiento: . 4/12/44 . Localidad Paysandu Departamento Paysandu
7. Domicilio actual: . . Eduardo Acevedo 1286 Montevideo . . . . . .
8. Estado Civil: . . . Soltera . . . . . .
9. Nombre completo del conyuge: . . . .
10. Número de hijos: . . . . . .
11. Documento del conyuge: Céd. de Identidad . . . . . Localidad . . . . ..
    Cred. Civ.: Serie . . . Número . . . . Local. . . . . ..

DATOS FUNCIONALES.

1. Instituto en que ejerce la docencia: Fac. de Quimica . .Localidad . . . . ..
2. Asignatura que dicta: . . . Asistente de Investigacion. . . . . ..
3. Especificar si es graduado o no: . . . . . Grado Docente . Asimilado a grado 2
4. Especificar si es efectivo o cumple interinato: . . . . . .
5. Instituto en el cual realizó su formación docente: . . . . . .
6. Año de egreso de dicho Instituto: . . . . Título obtenido: . . . . . .
7. Fecha de ingreso a la docencia: . . Marzo 1979 . . . .
8. Especifique cuál fue su sistema de ingreso a la docencia: . Contrato de Investigacion
   . . . con el O.I.E.A. de Catedra de Radioquimica . . . .
9. Fecha de ingreso como docente al actual Instituto: . . . Marzo 1979. . . . . .
10. Sistema de ingreso a la actual función docente: . . . .
11. En caso de poseer Título Universitario, especificarlo: . . Quimica Farmaceutica .
    . . . .
12. Cursos de especialización docente realizados: . . . .
    . . . .
    . . . .

13. En caso de cursos realizados en el extranjero: Motivo del Curso, por quién fue patrocinado y fecha del mismo: . . . . . .

. . . . . .

14. En caso de haber sido objeto de Sumarios: Fecha del mismo, y causa sintetizada: . . . . . .

. . . . . .

15. Idem. en cuanto a Procesamientos y Sanciones: . . . . . .

. . . . . .

. . . . . .

16. En caso de poseer Constancia de Habilitación para Cargos Públicos, especifique que tipo le ha correspondido, fecha de expedición y Localidad o Autoridad que la expidió: . Tipo A . Expedido en Montevidoo. . . el 28 de Mayo de 1979

. . . . . .

. . . . . .

17. Agregue, si lo desea, algún otro dato de interés, referido a sus funciones docentes: . . . . . .

. . . . . .

. . . . . .

. . . . . .

Fecha . 11/12/80 .Localidad Montevideo .Dpto Montevideo

Firma del docente. . . . . .

FICHA DEL DOCENTE

DATOS PERSONALES.

1. Nombre y apellidos completos: .Gustavo.Darío Martínez.Villalba .....
2. Nombre completo del padre: . Luis Alberto Martínez Seguí .....
3. Nombre completo de la madre: .Esmeralda Elena Villalba Ubiría .....
4. Cédula de Identidad del Docente: .1.307 277. . Localidad: Montevideo ...
5. Credencial Cív. del Docente: Serie APB . Número 7294 . . Localidad MonteVideo
6. Fecha de Nacimiento: 21/11/53 . Localidad Salto . . Departamento Salto . .
7. Domicilio actual: Gral. Pagola 1961 bis Ap. 3 .....
8. Estado Civil: Soltero .....
9. Nombre completo del conyuge: .....
10. Número de hijos: .....
11. Documento del conyuge: Céd. de Identidad ..... Localidad .....
    Cred. Civ.: Serie ... Número .... Local. .....

DATOS FUNCIONALES.

1. Instituto en que ejerce la docencia: FAC. QUIMICA . . . .Localidad Montevideo
2. Asignatura que dicta: .FISICA. .....
3. Especificar si es graduado o no: . No. ..... Grado Docente . . 1 .....
4. Especificar si es efectivo o cumple interinato: .Interinato .....
5. Instituto en el cual realizó su formación docente: .....
6. Año de egreso de dicho Instituto: .... Título obtenido: .....
7. Fecha de ingreso a la docencia: . 2/12/77. .....
8. Especifique cuál fue su sistema de ingreso a la docencia: Llamado a aspirantes
   previo desempeño como Ayudante Honorario durante varioa años .....
9. Fecha de ingreso como docente al actual Instituto: .....
10. Sistema de ingreso a la actual función docente: .....
11. En caso de poseer Título Universitario, especificarlo: .....
    .....
12. Cursos de especialización docente realizados: .....
    .....
    .....

13. En caso de cursos realizados en el extranjero: Motivo del Curso, por quién fue patrocinado y fecha del mismo: . . . . . .

. . . .

14. En caso de haber sido objeto de Sumarios: Fecha del mismo, y causa sintetizada:

. . . . . .

. . . . . .

15. Idem. en cuanto a Procesamientos y Sanciones: . . . .

. . . .

. . . .

16. En caso de poseer Constancia de Habilitación para Cargos Públicos, especifique que tipo le ha correspondido, fecha de expedición y Localidad o Autoridad que la expidió: . . . .

. . . . . .

. . . . . .

17. Agregue, si lo desea, algún otro dato de interés, referido a sus funciones docentes: . . . . . .

. . . . . .

. . . . . .

. . . . . .

Fecha . 11/12/80 . . .Localidad . . . . . Dpto MONTEVIDEO

Firma del docente. . . . . .

FICHA DEL DOCENTE

DATOS PERSONALES.

1. Nombre y apellidos completos: RAUL ALFREDO MARIEZCURRENA CABRERA
2. Nombre completo del padre: JUAN MANUEL MARIEZCURRENA
3. Nombre completo de la madre: AMANDA CABRERA DE MARIEZCURRENA
4. Cédula de Identidad del Docente: 838.159 . . . Localidad: MONTEV.
5. Credencial Cív. del Docente: Serie BRA. Número 12977. Localidad MONTEV.
6. Fecha de Nacimiento: 18/4/39 . . Localidad . - . . . . Departamento MONTEV.
7. Domicilio actual: Av. Eugenio GARZON 1934 Ap 15
8. Estado Civil: CASADO
9. Nombre completo del conyuge: EMILIA GLADYS DE LEMA de MARIEZCURRENA
10. Número de hijos: DOS HIJAS
11. Documento del conyuge: Céd. de Identidad 676.148 . . . Localidad MONTEV.

    Cred. Civ.: Serie BRA. Número 8358. Local. MONTEV.

DATOS FUNCIONALES.

1. Instituto en que ejerce la docencia: FAC DE QUIMICA UNADO C II LICEO N° 9 . . . . . Localidad . . . . . .
2. Asignatura que dicta: FISICA . . . . . PROF. AGREGADO (F. de Quim.)
3. Especificar si es graduado o no: . . SI . . . . Grado Docente 4° (EN E. SEC).
4. Especificar si es efectivo o cumple interinato: EFECTIVO
5. Instituto en el cual realizó su formación docente: . . . . . .
6. Año de egreso de dicho Instituto: . . . . Título obtenido: . . . . . .
7. Fecha de ingreso a la docencia: 1961
8. Especifique cuál fue su sistema de ingreso a la docencia: CONCURSO
9. Fecha de ingreso como docente al actual Instituto: 1961
10. Sistema de ingreso a la actual función docente: CONCURSO
11. En caso de poseer Título Universitario, especificarlo: DR. EN QUIMICA FARMACEUTICA
12. Cursos de especialización docente realizados: . . . . . .

    VER CURRICULUM

13. En caso de cursos realizados en el extranjero: Motivo del Curso, por quién fue patrocinado y fecha del mismo: . . . . . VER CORRECCION . . . . . .

14. En caso de haber sido objeto de Sumarios: Fecha del mismo, y causa sintetizada: . . . . . .

15. Idem. en cuanto a Procesamientos y Sanciones: . . . . . .

16. En caso de poseer Constancia de Habilitación para Cargos Públicos, especifique que tipo le ha correspondido, fecha de expedición y Localidad o Autoridad que la expidió: . . . . . .

17. Agregue, si lo desea, algún otro dato de interés, referido a sus funciones docentes: . . . . . .

Fecha 9/DIC/80 . . Localidad . - . . . Dpto MONTEVIDEO

Firma del docente. . . . . .

CURRICULUM

NOMBRE - Raul Alfredo Mariezcurrena

NACIONALIDAD - Uruguayo

FECHA DE NACIMIENTO - 18 de abril de 1939

DOMICILIO - Av. Garzón 1934 Ap. 15. Montevideo. Uruguay

POSICION ACTUAL - Profesor Agregado de Física. Facultad de Química.

- Profesor Coordinador de Física. Enseñanza Secundaria.
- Profesor Iniado C. II

TITULO - Químico Farmacéutico (1970), DR. en química farmacéutica

ACTUACION DOCENTE - Cuando no se estipule lo contrario, los cargos corresponden a la Facultad de Química.

-(1961) - Ingreso a la Docencia como Profesor de Trabajos Prácticos.

-(1961) - Becario de Investigación. Tema: Cristalografía.

-(1965) - Designado Profesor Adjunto de Física.

-(1967) - Designado Profesor de Física en Enseñanza Secundaria.

-(1977) - Desigando Profesor Encargado de Cristaloquímica.

-(1977) - Designado Profesor Coordinador de Física en Enseñanza Secundaria.

-(1978) - Designado Profesor Agregado de Física.

INVESTIGACION -

AREA DE TRABAJO - Difracción de Rayos X y su aplicación a la determinación de la estructura química.

PUBLICACIONES -

- "X-Ray Structure Determination of a Naturally Ocurring gamma-lactone Glucoside from Helleborur Foetida L"
  R. A. Mariezcurrena, S. E. Rasmussen, J. Lam and E. Wollenweber.
  Tetrahedron Letters, 30, (1972).
- "The Crystal Structure of Potasium Boromalate"
  R. A. Mariezcurrena and S. E. Rasmussen.
  Acta Cryst. (1973), B29.
- "The Crystal Structure of a Naturally Ocurring gamma-lactone Glucoside"
  R. A. Mariezcurrena and S. E. Rasmussen.
  Acta Cryst. (1973), B29.
- "Structure of Bis-(1 ethynylcyclohexanol)-bis-(triphenylphosphine) platinum"
  R. A. Mariezcurrena and S. E. Rasmussen.
  Acta Chem. Scand. (1973), 27, 7.
- "5,7,4'-trimethoxiflavanone"
  R. A. Mariezcurrena.
  Acta Crist. (1978). B34.
- The Structure Determination of 2-methyl-(1,8-de)naphto triazone" (a publicar)

ESTADIAS EN EL EXTRANJERO Y CONCURRENCIA A CURSOS Y CONGRESOS

- (1969-1972) .- Universidad de Aarhus (Dinamarca). Departamento de Química. bajo la dirección del Prof. Dr. S. E. Rasmussen.
- (1971) - NATO Advanced Study Institute. "Direct and Patterson Methods of Solving Crystal Structures".University of York(England).
- (1072) - Advanced Study Institute "Experimental Aspects of X-Ray and Neutron Single Crystal Diffraction Methods". University of Aarhus.(Denmark).
- (1976) - "Escola Latinoamericana de Cristalografía". Universidad de San Pablo. San Carlos (Brasil).
- (1977) - "International School of Crystallography". "Teaching Crystallography for Today's Sciences".Universidad de Palermo.(Italia).
- (1979) - "VI Congreso Iberoamericano de Cristalografía". Universidad de Chile. (Chile).

OTROS MERITOS -

- Sub-Editor para el Uruguay del Directorio Mundial de Cristallógrafos.
- Autor de varios libros de Física para la Enseñanza Media Uruguaya.
- Dominio del idioma inglés y francés.

FICHA DEL DOCENTE

DATOS PERSONALES.

1. Nombre y apellidos completos: Alcibiades Maciera Dal'Lago
2. Nombre completo del padre: Juan Maciera Casabo
3. Nombre completo de la madre: Olga Dal'Lago Dal'Lago
4. Cédula de Identidad del Docente: 1.363.306 . . . Localidad: Montevideo
5. Credencial Cív. del Docente: Serie A.B.A Número 8517 . . Localidad Montevideo
6. Fecha de Nacimiento: 11 / 6 /32 Localidad B. Unión. Departamento Artigas
7. Domicilio actual: Calle T . 3339 Apto 1212 (P. Posadas)
8. Estado Civil: Casado
9. Nombre completo del conyuge: Liliam Galup Bastos
10. Número de hijos: cuatro
11. Documento del conyuge: Céd. de Identidad 1.287.845-7 . . Localidad Montevideo

    Cred. Civ.: Serie A.B.A Número 3651 . Local. Montevideo

DATOS FUNCIONALES.

1. Instituto en que ejerce la docencia: Fac. de Química . . . Localidad Montevideo
2. Asignatura que dicta: Director del Dpto. de Instrumentos
3. Especificar si es graduado o no: . . . . . Grado Docente . cinco
4. Especificar si es efectivo o cumple interinato: . Interino
5. Instituto en el cual realizó su formación docente:
6. Año de egreso de dicho Instituto: . . . . Título obtenido:
7. Fecha de ingreso a la docencia: 22/6/62
8. Especifique cuál fue su sistema de ingreso a la docencia: . Directo
9. Fecha de ingreso como docente al actual Instituto: . 3 /11/ 76
10. Sistema de ingreso a la actual función docente: Directo
11. En caso de poseer Título Universitario, especificarlo:
12. Cursos de especialización docente realizados:

0169

13. En caso de cursos realizados en el extranjero: Motivo del Curso, por quién fue patrocinado y fecha del mismo: . . . . . .

. . . . . .

14. En caso de haber sido objeto de Sumarios: Fecha del mismo, y causa sintetizada:

. . . . . .

. . . . . .

15. Idem. en cuanto a Procesamientos y Sanciones: . . . . . .

. . . . . .

. . . . . .

. . . . . .

16. En caso de poseer Constancia de Habilitación para Cargos Públicos, especifique que tipo le ha correspondido, fecha de expedición y Localidad o Autoridad que la expidió: . . . . . .

. . . . . .

. . . . . .

17. Agregue, si lo desea, algún otro dato de interés, referido a sus funciones docentes: . . . . . .

. . . . . .

. . . . . .

. . . . . .

Fecha 1.º/12/80 Localidad Montevideo Dpto Montevideo

Firma del docente . . . . . .

F I C H A D E L D O C E N T E

D A T O S P E R S O N A L E S.

1. Nombre y apellidos completos: LUCIA MUXI MARTINEZ
2. Nombre completo del padre: . FERNANDO J.MUXI FRECCERO
3. Nombre completo de la madre: . ESTHER MARTINEZ GIORELLO
4. Cédula de Identidad del Docente: 1228779 . . . Localidad: . Mdeo.
5. Credencial Cív. del Docente: Serie AXB . Número . 15449 . Localidad . Mdeo.
6. Fecha de Nacimiento: . 28/4/52. Localidad Mdeo. . . Departamento
7. Domicilio actual: . Av. 30 metros 7337
8. Estado Civil: . CASADA
9. Nombre completo del conyuge: SERGIO ABREU BONILLA
10. Número de hijos: . tres (3)
11. Documento del conyuge: Céd. de Identidad 1.033.368 . . Localidad Montevideo
    Cred. Civ.: Serie BMA Número 19.344 Local. Montevideo

D A T O S F U N C I O N A L E S.

1. Instituto en que ejerce la docencia: FAC. de QUIMICA . . .Localidad Mdeo
2. Asignatura que dicta: . .Microbiología
3. Especificar si es graduado o no: . . SI . . . . Grado Docente . . 2
4. Especificar si es efectivo o cumple interinato: .Interino
5. Instituto en el cual realizó su formación docente:
6. Año de egreso de dicho Instituto: . . . . Título obtenido:
7. Fecha de ingreso a la docencia:
8. Especifique cuál fue su sistema de ingreso a la docencia: .Concurso de meritos
9. Fecha de ingreso como docente al actual Instituto:
10. Sistema de ingreso a la actual función docente:
11. En caso de poseer Título Universitario, especificarlo: QUIMICO FARMACEUTICO.
12. Cursos de especialización docente realizados: .- 1º Curso multidisciplinario de capacitación docente para la enseñanza superior (junio 1979)
    -Evaluación del proceso enseñanza-aprendizaje (Noviembre 1980)

13. En caso de cursos realizados en el extranjero: Motivo del Curso, por quién fue patrocinado y fecha del mismo: . . . . . .

. . . . . .

14. En caso de haber sido objeto de Sumarios: Fecha del mismo, y causa sintetizada:

. . . . . .

. . . . . .

15. Idem. en cuanto a Procesamientos y Sanciones: . . . . . .

. . . . . .

. . . . . .

16. En caso de poseer Constancia de Habilitación para Cargos Públicos, especifique que tipo le ha correspondido, fecha de expedición y Localidad o Autoridad que la expidió: . . . . . .

. . . . . .

. . . . . .

17. Agregue, si lo desea, algún otro dato de interés, referido a sus funciones docentes: . . . . . .

. . . . . .

. . . . . .

. . . . . .

Fecha 10/12/80 . . .Localidad Mdeo. . . . .Dpto Mdeo. . . . .

Firma del docente. . . [signature] . . . . . .

FICHA DEL DOCENTE

DATOS PERSONALES.

1. Nombre y apellidos completos: Luis Eduardo Mussio Tagliaferro
2. Nombre completo del padre: Juan Carlos Mussio Miranda
3. Nombre completo de la madre: Hilda Argentina Tagliaferro de Mussio
4. Cédula de Identidad del Docente: 1.241.124 Localidad: Montevideo
5. Credencial Cív. del Docente: Serie AZB Número 8917 Localidad Montevideo
6. Fecha de Nacimiento: 21/11/57 Localidad - Departamento Montevideo
7. Domicilio actual: Francisco Llambí 1525
8. Estado Civil: Casado
9. Nombre completo del conyuge: Adriana María Blanco de Mussio
10. Número de hijos: ---
11. Documento del conyuge: Céd. de Identidad 1.560.699 Localidad Montevideo
    Cred. Civ.: Serie AZA Número 26428 Local. Montevideo

DATOS FUNCIONALES.

1. Instituto en que ejerce la docencia: Facultad Química Localidad Montevideo
2. Asignatura que dicta: Física
3. Especificar si es graduado o no: Sí Grado Docente 1
4. Especificar si es efectivo o cumple interinato: Interino
5. Instituto en el cual realizó su formación docente:
6. Año de egreso de dicho Instituto: Título obtenido:
7. Fecha de ingreso a la docencia: 28 de abril de 1978
8. Especifique cuál fue su sistema de ingreso a la docencia: Mediante presentación de solicitud para ser aceptado como colaborador honorario
9. Fecha de ingreso como docente al actual Instituto:
10. Sistema de ingreso a la actual función docente: Concurso de méritos
11. En caso de poseer Título Universitario, especificarlo:
12. Cursos de especialización docente realizados:

13. En caso de cursos realizados en el extranjero: Motivo del Curso, por quién fue patrocinado y fecha del mismo: . . . . . .

. . . . . .

14. En caso de haber sido objeto de Sumarios: Fecha del mismo, y causa sintetizada:

. . . . . .

. . . . . .

15. Idem. en cuanto a Procesamientos y Sanciones: . . . . . .

. . . . . .

16. En caso de poseer Constancia de Habilitación para Cargos Públicos, especifique que tipo le ha correspondido, fecha de expedición y Localidad o Autoridad que la expidió: . . . . . .

. . . . . .

. . . . . .

17. Agregue, si lo desea, algún otro dato de interés, referido a sus funciones docentes: . . . . . .

. . . . . .

. . . . . .

. . . . . .

Fecha . . 10/12/80 . . . .Localidad . . . . . Depto . . . . Montevideo

Firma del docente. . Luis Muguet . . . . . .

F I C H A D E L D O C E N T E

D A T O S P E R S O N A L E S.

1. Nombre y apellidos completos: . . Patrick Moyna Silvestre . . . . . .
2. Nombre completo del padre: . Myles Germán MOYNA KIOBGE . . . .
3. Nombre completo de la madre: .Ramona Lylia SILVESTRE SILVESTRE . . . .
4. Cédula de Identidad del Docente: 812.309 . . . . Localidad: . Montevideo . . ..
5. Credencial Cív. del Docente: Serie AUA . Número 5969. . . Localidad Montevideo
6. Fecha de Nacimiento: 1 Nov. 1938. Localidad Montevideo Departamento .Montevideo
7. Domicilio actual: .Mississipi 1634 Apto. 104,. Montevideo. . . . . .
8. Estado Civil: . .casado . . . . . .
9. Nombre completo del conyuge: . María Cristina BERTHAGARAY BOMPANI. . . . . ..
10. Número de hijos: . dos . . . . .
11. Documento del conyuge: Céd. de Identidad 1.300.572. . . . Localidad Montevideo
    Cred. Civ.: Serie AXB . Número 10341 . Local. Montevideo

D A T O S F U N C I O N A L E S.

1. Instituto en que ejerce la docencia: Facultad de Química .Localidad .Montevideo
2. Asignatura que dicta: .Farmacognosia . . . .
3. Especificar si es graduado o no: .SI . . . . . Grado Docente Catedrático G.5 .
4. Especificar si es efectivo o cumple interinato: . Efectivo . . . . . .
5. Instituto en el cual realizó su formación docente: . . . . . .
6. Año de egreso de dicho Instituto: . . . . Título obtenido: . . . . . .
7. Fecha de ingreso a la docencia: . Noviembre 1968 . . . .
8. Especifique cuál fue su sistema de ingreso a la docencia: . Concurso de méritos
   . . . .
9. Fecha de ingreso como docente al actual Instituto: .igual. . . . . .
10. Sistema de ingreso a la actual función docente: Concurso de oposicion y méritos
11. En caso de poseer Título Universitario, especificarlo: Químico Farmacéutico. .
    . . . .
12. Cursos de especialización docente realizados: Master in Science y Doctor en Química
    PhD Univ. Birmingham, Inglaterra. 1965-68 . . . .
    . . . .

13. En caso de cursos realizados en el extranjero: Motivo del Curso, por quién fue patrocinado y fecha del mismo: Ver 12. Consejo Británico; Beca Postdoctoral Nat. Research Council of Canada; Prof. Visitante, Japan Intern. Coop. Agency

14. En caso de haber sido objeto de Sumarios: Fecha del mismo, y causa sintetizada: No.

15. Idem. en cuanto a Procesamientos y Sanciones: No.

16. En caso de poseer Constancia de Habilitación para Cargos Públicos, especifique que tipo le ha correspondido, fecha de expedición y Localidad o Autoridad que la expidió: No.

17. Agregue, si lo desea, algún otro dato de interés, referido a sus funciones docentes:

Fecha 8 dic. 1980 .Localidad Montevideo .Dpto Montevideo

Firma del docente.

FICHA DEL DOCENTE

DATOS PERSONALES.

1. Nombre y apellidos completos: Marta Morkevicius de García . . . . . .
2. Nombre completo del padre: . Bronislova s Morkevicius Jinkevicius . . . . .
3. Nombre completo de la madre: .Carlota María Hanibal Skoda . . . . . .
4. Cédula de Identidad del Docente: 1.224.514 . . Localidad: Montevideo . . . .
5. Credencial Cív. del Docente: Serie .BQB. Número 13.113 . Localidad Montevideo
6. Fecha de Nacimiento: 22.4. .57 . Localidad Montevideo Departamento . . . . . .
7. Domicilio actual: . Adolfo Berro 1209 . . . . . .
8. Estado Civil: . casada . . . . . .
9. Nombre completo del conyuge: .José.Carlos. García Marsicano . . . . . .
10. Número de hijos: . .-. . . . . .
11. Documento del conyuge: Céd. de Identidad 1 283.711 . . . Localidad Montevideo
    Cred. Civ.: Serie BNA . Número 29.777 Local. Montevideo

DATOS FUNCIONALES.

1. Instituto en que ejerce la docencia: Facultad de Química .Localidad Montevideo
2. Asignatura que dicta: . . .Química Inorgánica y Química General . . . . . .
3. Especificar si es graduado o no: . . . . . Grado Docente . 3 (Prof. Adjunto)
4. Especificar si es efectivo o cumple interinato: .interino . . . . . .
5. Instituto en el cual realizó su formación docente: . -. . . . . .
6. Año de egreso de dicho Instituto: .-. . . Título obtenido: . .-. . . . . .
7. Fecha de ingreso a la docencia: . . . .'8/1975 . . . . . .
8. Especifique cuál fue su sistema de ingreso a la docencia: . Llamado a .aspirantes para la provisión interina de un cargo de Ayudante grado 1 . . . . . .
9. Fecha de ingreso como docente al actual Instituto: . .8/1975. . . . . .
10. Sistema de ingreso a la actual función docente: . .Ver.8 . . . . . .
11. En caso de poseer Título Universitario, especificarlo: . Químico Farmacéutico
    . . . . . .
12. Cursos de especialización docente realizados: . . -. . . . . .
    . . . . . .
    . . . . . .

0177

13. En caso de cursos realizados en el extranjero: Motivo del Curso, por quién fue patrocinado y fecha del mismo: .—. . . . . .

. . . . . .

14. En caso de haber sido objeto de Sumarios: Fecha del mismo, y causa sintetizada: .—. . . . . .

. . . . . .

15. Idem. en cuanto a Procesamientos y Sanciones: .—. . . . . .

. . . . . .

. . . . . .

16. En caso de poseer Constancia de Habilitación para Cargos Públicos, especifique que tipo le ha correspondido, fecha de expedición y Localidad o Autoridad que la expidió: .—. . . . . .

. . . . . .

. . . . . .

17. Agregue, si lo desea, algún otro dato de interés, referido a sus funciones docentes: .—. . . . . .

. . . . . .

. . . . . .

. . . . . .

Fecha 8/12/80 . . .Localidad Montevideo .Dpto . . . . .

Firma del docente. .Marta Narbondo de García.

F I C H A D E L D O C E N T E

D A T O S P E R S O N A L E S.

1. Nombre y apellidos completos: . Osvaldo.Ceferino Montañez Soria . . . . . .
2. Nombre completo del padre: . Enrique Reinaldo Montañez Uribarri . . . .
3. Nombre completo de la madre: . Elvira Margarita Soria Lapert . . . .
4. Cédula de Identidad del Docente: . I.909.885-2 . Localidad: Montevideo . . . ..
5. Credencial Cív. del Docente: Serie ASB . Número I0.I44 . Localidad Montevideo
6. Fecha de Nacimiento: I7/III/47. Localidad Pando . . . Departamento Canelones .
7. Domicilio actual: . García Lorca II08 Ap. I20 . . . . . .
8. Estado Civil: . . Casado . . . . . .
9. Nombre completo del conyuge: . Teresa Elena Narrero Icasuriga . . . .
10. Número de hijos: . 0 . . . . . .
11. Documento del conyuge: Céd. de Identidad . 2.74I.I39-3 . . . Localidad Montevideo
    Cred. Civ.: Serie . . . QBA . Número . 36I2 . . . Local. Florida . ..

D A T O S F U N C I O N A L E S.

1. Instituto en que ejerce la docencia: . Fac. de Química . . . .Localidad Montevideo
2. Asignatura que dicta: . ——— . . . .
3. Especificar si es graduado o no: . No . . . . . Grado Docente . Dos . . . . . .
4. Especificar si es efectivo o cumple interinato: Interino . . . . . .
5. Instituto en el cual realizó su formación docente: . . . . . .
6. Año de egreso de dicho Instituto: . . . . Título obtenido: . . . . . .
7. Fecha de ingreso a la docencia: . I970 . . . .
8. Especifique cuál fue su sistema de ingreso a la docencia: Concurso de oposición y méritos . . . .
9. Fecha de ingreso como docente al actual Instituto: . I970 . . . . . .
10. Sistema de ingreso a la actual función docente: Concurso de méritos . . . .
11. En caso de poseer Título Universitario, especificarlo: . ——— . . . . . .
    . . . .
12. Cursos de especialización docente realizados: Teoría del Proceso Fotográfico; Curso para Asistentes de Radiofarmacéuticos ;Metodología de Radioisótopos ...
    . . . .

13. En caso de cursos realizados en el extranjero: Motivo del Curso, por quién fue patrocinado y fecha del mismo: Radioprotección y Seguridad Nuclear, en la Comision de Energia Atómica Argentina, desde el 7/IV/80 al 10/XI/80

14. En caso de haber sido objeto de Sumarios: Fecha del mismo, y causa sintetizada: ———

15. Idem. en cuanto a Procesamientos y Sanciones: ———

16. En caso de poseer Constancia de Habilitación para Cargos Públicos, especifique que tipo le ha correspondido, fecha de expedición y Localidad o Autoridad que la expidió: ———

17. Agregue, si lo desea, algún otro dato de interés, referido a sus funciones docentes: ———

Fecha 9/XII/80 .Localidad Montevideo .Dpto Montevideo

Firma del docente. f. Montañez

F I C H A D E L D O C E N T E

D A T O S P E R S O N A L E S.

1. Nombre y apellidos completos: . . HAINE MIRABELLA HOURCADE . . . . . .
2. Nombre completo del padre: . . . . SALVE MIRABELLA COLOMBO . . . .
3. Nombre completo de la madre: ZULEMA ADELAIDA HOURCADE CAMOIRANO . . . ..
4. Cédula de Identidad del Docente: .920882 . . . Localidad: MONTEVIDEO . . ..
5. Credencial Cív. del Docente: Serie BEA . . Número .6485 . . Localidad MONTEVIDEO
6. Fecha de Nacimiento: 21/3/46. . Localidad MONTEVIDEO Departamento MONTEVIDEO
7. Domicilio actual: . . GAUNA 3798 bis . . . . . .
8. Estado Civil: . . . CASADA . . . . . .
9. Nombre completo del conyuge: . FRANCISCO DIONEL BATISTA VIERA . . . .
10. Número de hijos: . . 0 . . . . . .
11. Documento del conyuge: Céd. de Identidad .1.563853-9 . . Localidad MONTEVIDEO
    Cred. Cív.: Serie BFA . Número 6265 . Local. MONTEVIDEO

D A T O S F U N C I O N A L E S.

1. Instituto en que ejerce la docencia: Fac. de QUIMICA . . . . . .Localidad MONTEVIDEO
2. Asignatura que dicta: .BIOQUIMICA . . . .
3. Especificar si es graduado o no: . . . SI . . . . Grado Docente Prof. ADJUNTO .
4. Especificar si es efectivo o cumple interinato: . INTERINATO. . . . . .
5. Instituto en el cual realizó su formación docente: Fac. de QUIMICA . . . . .
6. Año de egreso de dicho Instituto: .1973 . Título obtenido: QUIM FARMACEUTICO
7. Fecha de ingreso a la docencia: .JUNIO de 1972 . . . .
8. Especifique cuál fue su sistema de ingreso a la docencia: CONCURSO DE MERITOS
   . . PARA PROVISION INTERINA . . . .
9. Fecha de ingreso como docente al actual Instituto: . JUNIO de 1972 . . . . .
10. Sistema de ingreso a la actual función docente: Concurso de MERITOS . . . ..
11. En caso de poseer Título Universitario, especificarlo: QUIMICOFARMACEUTICO Y
    .Dra.. en .QUIMICA .FARMACEUTICA .(ORIENTACION .BIOQUIMICA). . . . . ..
12. Cursos de especialización docente realizados: . . . .
    . . . .
    . . . .

0181

13. En caso de cursos realizados en el extranjero: Motivo del Curso, por quién fue patrocinado y fecha del mismo: . . . . . .

. . . . . .

14. En caso de haber sido objeto de Sumarios: Fecha del mismo, y causa sintetizada:

. . . . . .

. . . . . .

15. Idem. en cuanto a Procesamientos y Sanciones: . . . . . .

. . . . . .

. . . . . .

16. En caso de poseer Constancia de Habilitación para Cargos Públicos, especifique que tipo le ha correspondido, fecha de expedición y Localidad o Autoridad que la expidió: . . . . . .

. . . . . .

. . . . . .

17. Agregue, si lo desea, algún otro dato de interés, referido a sus funciones docentes: . . . . . .

. . . . . .

. . . . . .

. . . . . .

Fecha 5/12/80 . . .Localidad MONTEVIDEO .Dpto MONTEVIDEO

Firma del docente. Haimé Miranda . . . . .

FICHA DEL DOCENTE

DATOS PERSONALES.

1. Nombre y apellidos completos: Graciela María Carlota Michetti Bonsignore
2. Nombre completo del padre: . Carlos Alberto Michetti . . . .
3. Nombre completo de la madre: Gladys Bonsignore . . . .
4. Cédula de Identidad del Docente: 1.224.115 . . Localidad: .Montevideo. . ..
5. Credencial Cív. del Docente: Serie . AXB Número . 14793 . Localidad Montevideo
6. Fecha de Nacimiento: 27/9/52 . Localidad Montevideo Departamento Montevideo
7. Domicilio actual: .Av.. Brasil 2529 Ap. 1003 . . . . . .
8. Estado Civil: . Casada . . . . . .
9. Nombre completo del conyuge: Luis Alberto González Díaz . . . .
10. Número de hijos: . .1. . . . . .
11. Documento del conyuge: Céd. de Identidad . 1.039.670. . . Localidad Montevideo
    Cred. Civ.: Serie . . . AXA Número . . . . 16997 Local. Montevideo

DATOS FUNCIONALES.

1. Instituto en que ejerce la docencia: Fac. de Química. . .Localidad Montevideo
2. Asignatura que dicta: Química Inorgánica . . . .
3. Especificar si es graduado o no: . . . . . Grado Docente Prof.. Adjunto .
4. Especificar si es efectivo o cumple interinato: .Interinato . . . . . .
5. Instituto en el cual realizó su formación docente: . . . . . .
6. Año de egreso de dicho Instituto: . . . . Título obtenido: . . . . . .
7. Fecha de ingreso a la docencia: .4/8/75. . . . . ..
8. Especifique cuál fue su sistema de ingreso a la docencia: Llamado a aspirantes para la provisión de un cargo de ayudante de Química Inorgánica . . . .
9. Fecha de ingreso como docente al actual Instituto: . 4/8/75 . . . . . .
10. Sistema de ingreso a la actual función docente: .Idem.item.8) . . . .
11. En caso de poseer Título Universitario, especificarlo: Químico. Farmacéutico .
    . . . .
12. Cursos de especialización docente realizados: . . . .
    Curso de TERMODINAMICA Y CINETICA APLICADAS A REACCIONES INORGANICAS
    . . . .
    . . . .

13. En caso de cursos realizados en el extranjero: Motivo del Curso, por quién fue patrocinado y fecha del mismo: . . . . . .

. . . .

14. En caso de haber sido objeto de Sumarios: Fecha del mismo, y causa sintetizada:

. . . . . .

. . . . . .

15. Idem. en cuanto a Procesamientos y Sanciones: . . . .

. . . .

. . . .

16. En caso de poseer Constancia de Habilitación para Cargos Públicos, especifique que tipo le ha correspondido, fecha de expedición y Localidad o Autoridad que la expidió: . . . .

. . . . . .

. . . . . .

17. Agregue, si lo desea, algún otro dato de interés, referido a sus funciones docentes: . . . . . .

. . . . . .

. . . . . .

. . . . . .

. . . . . .

Fecha .10/12/80 . .Localidad Montevideo.Dpto Montevideo

Firma del docente. Graciela Micheletti de Fuentes

F I C H A D E L D O C E N T E

D A T O S P E R S O N A L E S.

1. Nombre y apellidos completos: Luis Antonio Menafra Rodríguez
2. Nombre completo del padre: Antonio Lorenzo Menafra Amodeo
3. Nombre completo de la madre: María Mercedes Rodríguez Rego
4. Cédula de Identidad del Docente: 997.887 . . . Localidad: Montevideo
5. Credencial Cív. del Docente: Serie AXB. Número 22484 . Localidad Montevideo
6. Fecha de Nacimiento: 20/VI/46 . Localidad Montevideo Departamento Montevideo
7. Domicilio actual: Jaime Zudañez 2863 ap. 701. Montevideo
8. Estado Civil: Casado
9. Nombre completo del conyuge: Elizabeth Elvira Wilson Herrera
10. Número de hijos: dos (2) . . .
11. Documento del conyuge: Céd. de Identidad 1.142.137-3 . Localidad Montevideo
    Cred. Civ.: Serie AZB . Número 6711 . Local. Montevideo

D A T O S F U N C I O N A L E S.

1. Instituto en que ejerce la docencia: Facultad de Química Localidad Montevideo
2. Asignatura que dicta: Fisicoquímica
3. Especificar si es graduado o no: Sí . . . . . Grado Docente: Prof. Catedrático (grado 5)
4. Especificar si es efectivo o cumple interinato: Efectivo
5. Instituto en el cual realizó su formación docente:
6. Año de egreso de dicho Instituto: . . . . Título obtenido:
7. Fecha de ingreso a la docencia: 27 de Octubre de 1972.
8. Especifique cuál fue su sistema de ingreso a la docencia: Llamado para provisión de un cargo de Profesor Adjunto de Fisicoquímica.
9. Fecha de ingreso como docente al actual Instituto: 27 de octubre de 1972.
10. Sistema de ingreso a la actual función docente: Llamado para provisión de cargo de Prof. Cated. de Fisicoquímica.
11. En caso de poseer Título Universitario, especificarlo: Químico Farmacéutico. recibido en la Fac. de Química.- Doctor en Química de la Universidad de Detroit, Michigan, EE.UU.
12. Cursos de especialización docente realizados:

13. En caso de cursos realizados en el extranjero: Motivo del Curso, por quién fue patrocinado y fecha del mismo: Cursos y tesis de Doctor en Química (Ph.D) becado por la Univ. de Detroit, EE.UU. desde Dic.1968 a Set 1972.- Beca post-doctoral del Cons. de Invest. de Italia en Univ. de Pavia (Abr.a Nov/1974).

14. En caso de haber sido objeto de Sumarios: Fecha del mismo, y causa sintetizada: NO

15. Idem. en cuanto a Procesamientos y Sanciones: NO

16. En caso de poseer Constancia de Habilitación para Cargos Públicos, especifique que tipo le ha correspondido, fecha de expedición y Localidad o Autoridad que la expidió: NO

17. Agregue, si lo desea, algún otro dato de interés, referido a sus funciones docentes: Secretario Docente de la Facultad de Química desde Febrero de 1979 hasta el presente.

Fecha 11/XII/80. Localidad Montevideo Depto Montevideo

Firma del docente. [signature]

FICHA DEL DOCENTE

DATOS PERSONALES.

1. Nombre y apellidos completos: . JUAN JOSE MEGHIRDITCHIAN KARSLIAN . . . .
2. Nombre completo del padre: . . JOSE MEGHIRDITCHIAN LAPATICHIAN . . . . . .
3. Nombre completo de la madre: . OSANNA KARSLIAN BOGHOSIAN . . . . . .
4. Cédula de Identidad del Docente: .1,221.989. . Localidad: MONTEVIDEO . . . .
5. Credencial Cív. del Docente: Serie BNA. Número 35467. . Localidad MVDEO. . .
6. Fecha de Nacimiento: .26/11/59. Localidad MVDEO. . . Departamento MVDEO. . .
7. Domicilio actual: . GUENOAS 3770 . . . . . .
8. Estado Civil: . . SOLTERO . . . . . .
9. Nombre completo del conyuge: . . . . . .
10. Número de hijos: . . . . . .
11. Documento del conyuge: Céd. de Identidad . . . . . Localidad . . . . .
Cred. Civ.: Serie . . . Número . . . . Local. . . . . .

DATOS FUNCIONALES.

1. Instituto en que ejerce la docencia: FAC. DE QUIMICA . .Localidad .MVDEO. . .
2. Asignatura que dicta: .MATEMATICA . . . . . .
3. Especificar si es graduado o no: . . . . . Grado Docente . . . 1 . . . . .
4. Especificar si es efectivo o cumple interinato: . . . INTERINATO . . . . . .
5. Instituto en el cual realizó su formación docente: . . . . . .
6. Año de egreso de dicho Instituto: . . . . Título obtenido: . . . . . .
7. Fecha de ingreso a la docencia: . . 1/3/78 . . . . . .
8. Especifique cuál fue su sistema de ingreso a la docencia: . LLAMADO A ASPI-
. . RANTES PARA EL CARGO. . . . . .
9. Fecha de ingreso como docente al actual Instituto: . 1/3/78 . . . . . .
10. Sistema de ingreso a la actual función docente: LLAMADO A ASPIRANTES . . . .
11. En caso de poseer Título Universitario, especificarlo: . . BACHILLER EN . . . .
. QUIMICA. . . . . .
12. Cursos de especialización docente realizados: . . . . . .
. . . . . .
. . . . . .

0187

13. En caso de cursos realizados en el extranjero: Motivo del Curso, por quién fue patrocinado y fecha del mismo: . . . . . .

. . . . . .

14. En caso de haber sido objeto de Sumarios: Fecha del mismo, y causa sintetizada:

. . . . . .

. . . . . .

15. Idem. en cuanto a Procesamientos y Sanciones: . . . . . .

. . . . . .

. . . . . .

16. En caso de poseer Constancia de Habilitación para Cargos Públicos, especifique que tipo le ha correspondido, fecha de expedición y Localidad o Autoridad que la expidió: . . . . . .

. . . . . .

. . . . . .

17. Agregue, si lo desea, algún otro dato de interés, referido a sus funciones docentes: . . . . . .

. . . . . .

. . . . . .

. . . . . .

Fecha .9/12/80. . .Localidad .MVDEO. . .Dpto MVDEO.. .

Firma del docente. José Bermúdez . . . .

FICHA DEL DOCENTE

DATOS PERSONALES.

1. Nombre y apellidos completos: Carlos Daniel Matyszczyk Revello
2. Nombre completo del padre: Juan Carlos Matyszczyk
3. Nombre completo de la madre: Norma Inés Revello
4. Cédula de Identidad del Docente: 1.333.678 Localidad: Montevideo
5. Credencial Cív. del Docente: Serie BBA Número 28577 Localidad Montevideo
6. Fecha de Nacimiento: 8/9/56. Localidad Montevideo Departamento
7. Domicilio actual: Odense 2817
8. Estado Civil: Soltero
9. Nombre completo del conyuge: ———
10. Número de hijos: ////////
11. Documento del conyuge: Céd. de Identidad . . . . . Localidad . . . . .

Cred. Civ.: Serie . . . Número . . . . Local. . . . . .

DATOS FUNCIONALES.

1. Instituto en que ejerce la docencia: Física Fac. Química Localidad Montevideo
2. Asignatura que dicta: Física
3. Especificar si es graduado o no: No Grado Docente 1
4. Especificar si es efectivo o cumple interinato: Interino
5. Instituto en el cual realizó su formación docente:
6. Año de egreso de dicho Instituto: Título obtenido:
7. Fecha de ingreso a la docencia: 12/9/78
8. Especifique cuál fue su sistema de ingreso a la docencia: Ayudantía honoraria y llamado a aspirantes.
9. Fecha de ingreso como docente al actual Instituto: 12/9/78
10. Sistema de ingreso a la actual función docente: Idem 8
11. En caso de poseer Título Universitario, especificarlo: Bachiller en Químico
12. Cursos de especialización docente realizados:

13. En caso de cursos realizados en el extranjero: Motivo del Curso, por quién fue patrocinado y fecha del mismo: . . . . . .

. . . . . .

14. En caso de haber sido objeto de Sumarios: Fecha del mismo, y causa sintetizada:

. . . . . .

. . . . . .

15. Idem. en cuanto a Procesamientos y Sanciones: . . . . . .

. . . . . .

. . . . . .

16. En caso de poseer Constancia de Habilitación para Cargos Públicos, especifique que tipo le ha correspondido, fecha de expedición y Localidad o Autoridad que la expidió: . . . . . .

. . . . . .

. . . . . .

17. Agregue, si lo desea, algún otro dato de interés, referido a sus funciones docentes: . . . . . .

. . . . . .

. . . . . .

. . . . . .

Fecha . . . . . Localidad Montevideo Dpto . . . . .

Firma del docente. . . . . .

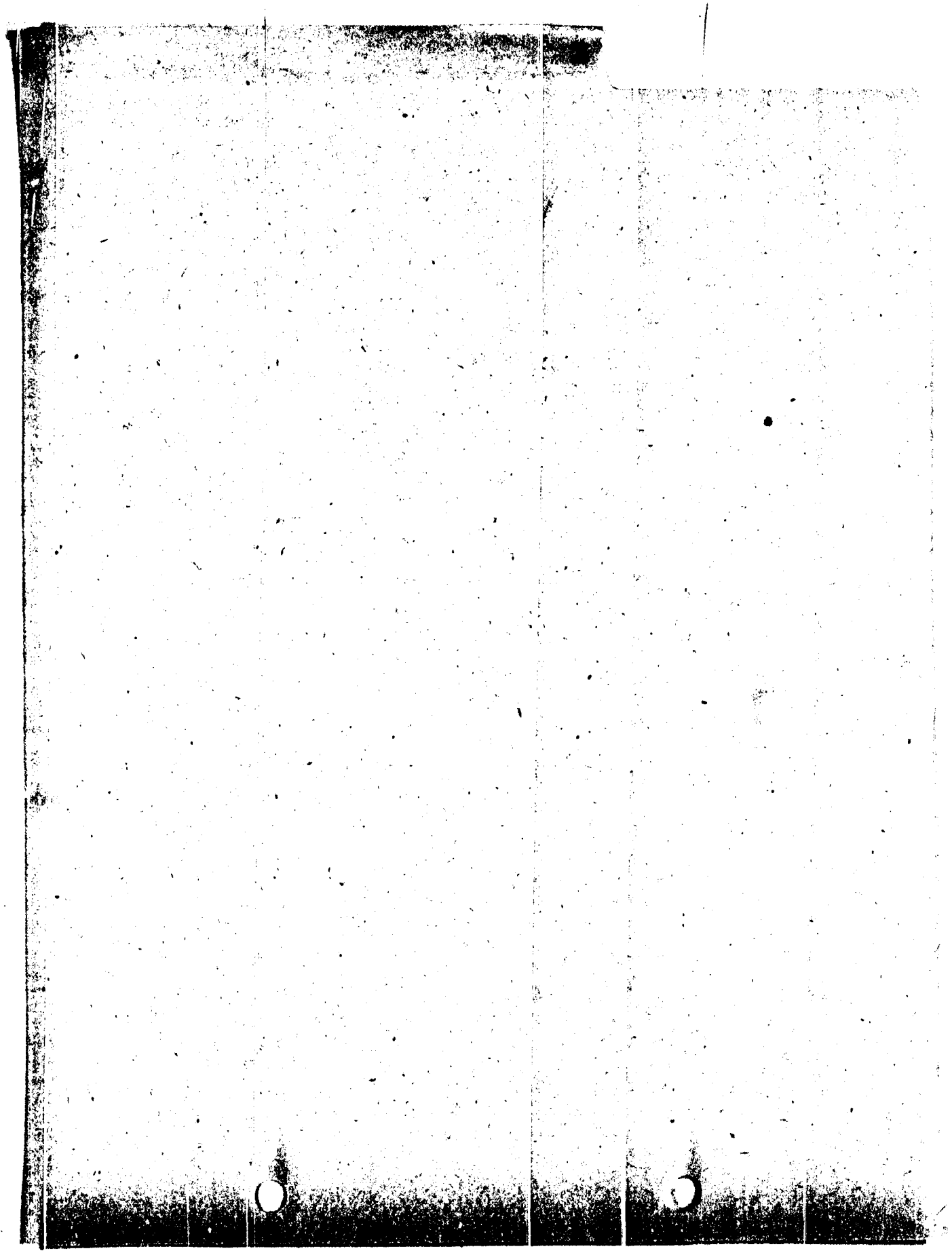

FICHA DEL DOCENTE

DATOS PERSONALES.

1. Nombre y apellidos completos: Nelson Hugo Nogueira Corrassi.
2. Nombre completo del padre: Hugo Arístides Nogueira Olivari.
3. Nombre completo de la madre: Hilda Rosario Corrassi Scalone.
4. Cédula de Identidad del Docente: 1.300.811. Localidad: Montevideo.
5. Credencial Cív. del Docente: Serie BAA. Número 25159. Localidad Montevideo.
6. Fecha de Nacimiento: 3/X/57 Localidad Montevideo Departamento Montevideo.
7. Domicilio actual: 14 de Julio 1533.
8. Estado Civil: Soltero.
9. Nombre completo del conyuge: ———
10. Número de hijos: ———
11. Documento del conyuge: Céd. de Identidad ——— Localidad ———.
    Cred. Civ.: Serie ——. Número ——. Local. ———

DATOS FUNCIONALES.

1. Instituto en que ejerce la docencia: Fac. de Química. Localidad Montevideo.
2. Asignatura que dicta: Química Analítica Cualitativa.
3. Especificar si es graduado o no: Si Grado Docente I
4. Especificar si es efectivo o cumple interinato: Interinato.
5. Instituto en el cual realizó su formación docente: Fac. de Química.
6. Año de egreso de dicho Instituto: 1980. Título obtenido: Bachiller en Química.
7. Fecha de ingreso a la docencia: 17.VIII/78.
8. Especifique cuál fue su sistema de ingreso a la docencia: Llamado a aspirantes, previa ejecución de ayudantía honoraria.
9. Fecha de ingreso como docente al actual Instituto: 1/VIII/78.
10. Sistema de ingreso a la actual función docente: ———
11. En caso de poseer Título Universitario, especificarlo: Bachiller en Química.
12. Cursos de especialización docente realizados: ———

13. En caso de cursos realizados en el extranjero: Motivo del Curso, por quién fue patrocinado y fecha del mismo: . . . . . .

14. En caso de haber sido objeto de Sumarios: Fecha del mismo, y causa sintetizada: . . . . . .

15. Idem. en cuanto a Procesamientos y Sanciones: . . . . . .

16. En caso de poseer Constancia de Habilitación para Cargos Públicos, especifique que tipo le ha correspondido, fecha de expedición y Localidad o Autoridad que la expidió: . . . . . .

17. Agregue, si lo desea, algún otro dato de interés, referido a sus funciones docentes: . . . . . .

Fecha 10/XII/80 .Localidad . . . . . .Dpto Montevideo.

Firma del docente. . . . . .

FICHA DEL DOCENTE

DATOS PERSONALES.

1. Nombre y apellidos completos: Annamaria Santina Narizano Balbi
2. Nombre completo del padre: Angelo Gregorio Narizano Traverso
3. Nombre completo de la madre: Vittoria Luisa Balbi Vigogna
4. Cédula de Identidad del Docente: 1.028.836 Localidad: Montevideo
5. Credencial Cív. del Docente: Serie AXA Número 17097 Localidad Montevideo
6. Fecha de Nacimiento: 28/12/1950 Localidad Montevideo Departamento Montevideo
7. Domicilio actual: Mississipi 1634 ap.006
8. Estado Civil: Casada
9. Nombre completo del conyuge: Roberto Miguel Levin Spitz
10. Número de hijos: Dos
11. Documento del conyuge: Céd. de Identidad 1.090.605 Localidad Montevideo
    Cred. Civ.: Serie AXA Número 16861 Local. Montevideo

DATOS FUNCIONALES.

1. Instituto en que ejerce la docencia: Fac. de Química Localidad Montevideo
2. Asignatura que dicta: Química Analítica Cuantitativa
3. Especificar si es graduado o no: si Grado Docente Asistente gdo.2
4. Especificar si es efectivo o cumple interinato: Interino
5. Instituto en el cual realizó su formación docente: Fac. de Química
6. Año de egreso de dicho Instituto: 1979 Título obtenido: Bachiller
7. Fecha de ingreso a la docencia: Setiembre de 1975
8. Especifique cuál fue su sistema de ingreso a la docencia: Llamado a aspirantes-
   Realización de una prueba de admisión para Ayudantía Honoraria
9. Fecha de ingreso como docente al actual Instituto: Set. 1975
10. Sistema de ingreso a la actual función docente: Idem anterior
11. En caso de poseer Título Universitario, especificarlo: Bachiller en Química
12. Cursos de especialización docente realizados: ----------

13. En caso de cursos realizados en el extranjero: Motivo del Curso, por quién fue patrocinado y fecha del mismo: . . . . . .

. . . .

14. En caso de haber sido objeto de Sumarios: Fecha del mismo, y causa sintetizada: . . . . . .

. . . . . .

15. Idem. en cuanto a Procesamientos y Sanciones: . . . .

. . . .

. . . .

16. En caso de poseer Constancia de Habilitación para Cargos Públicos, especifique que tipo le ha correspondido, fecha de expedición y Localidad o Autoridad que la expidió: . . . . . .

. . . . . .

. . . . . .

17. Agregue, si lo desea, algún otro dato de interés, referido a sus funciones docentes: . . . . . .

. . . . . .

. . . . . .

. . . . . .

Fecha .5/12/1980. .Localidad .Montevideo .Dpto Montevideo

Firma del docente. . .

FICHA DEL DOCENTE

DATOS PERSONALES.

1. Nombre y apellidos completos: . . Luciana María NANNI ROSSI . . . . . .
2. Nombre completo del padre: . . . . . Arduino NANNI DIANI . . . .
3. Nombre completo de la madre: . Elisa ROSSI BELEGOTTI . . . .
4. Cédula de Identidad del Docente: 1.112.269 . . Localidad: .Montevideo . ..
5. Credencial Cív. del Docente: Serie BZA . Número .27.460. Localidad .Mdo. . .
6. Fecha de Nacimiento: 12/10/.47 . Localidad .Italia . . Departamento .Massa Carrara
7. Domicilio actual: . .Camino Ariel 5628 . . . . . .
8. Estado Civil: . Casada . . . . . .
9. Nombre completo del conyuge: . José Vicente OLHABERRY BESSIO . . . .
10. Número de hijos: . .Dos . . . .
11. Documento del conyuge: Céd. de Identidad .872.936 . . . . Localidad .Mdeo. ..
Cred. Civ.: Serie ABA . Número .4.166. Local. Mdeo. . ..

DATOS FUNCIONALES.

1. Instituto en que ejerce la docencia: Fac. De Química . . .Localidad .Mdeo. ..
2. Asignatura que dicta: . . .Toxicología . . . .
3. Especificar si es graduado o no: . . Si. . . . . Grado Docente . . . 2 . . . . .
4. Especificar si es efectivo o cumple interinato: . . .Interino . . . . . .
5. Instituto en el cual realizó su formación docente: . .Fac. de Química. . . .
6. Año de egreso de dicho Instituto: . . . . Título obtenido: . . . . . .
7. Fecha de ingreso a la docencia: . . Mayo del 1969. . . . . ..
8. Especifique cuál fue su sistema de ingreso a la docencia: .designación directa
. . . .
9. Fecha de ingreso como docente al actual Instituto: . .23/8/.77. . . . . .
10. Sistema de ingreso a la actual función docente: . . .Concurso . . . .
11. En caso de poseer Título Universitario, especificarlo: Q.F. y Dr. en Q.F. .
. . . .
12. Cursos de especialización docente realizados: . . . .
. . . .
. . . .

13. En caso de cursos realizados en el extranjero: Motivo del Curso, por quién fue patrocinado y fecha del mismo: . . . . . .

. . . .

14. En caso de haber sido objeto de Sumarios: Fecha del mismo, y causa sintetizada: . . . . . .

. . . . . .

15. Idem. en cuanto a Procesamientos y Sanciones: . . . .

. . . .

. . . .

16. En caso de poseer Constancia de Habilitación para Cargos Públicos, especifique que tipo la ha correspondido, fecha de expedición y Localidad o Autoridad que la expidió: . . . .

. . . . . En Trámite . . . . . .

. . . . . .

17. Agregue, si lo desea, algún otro dato de interés, referido a sus funciones docentes: . . . . . .

. . . . . .

. . . . . .

. . . . . .

Fecha 11/12/.80 . .Localidad Mdeo. . . .Dpto Mdeo. . .

Firma del docente. . . Luciano Manzi . .

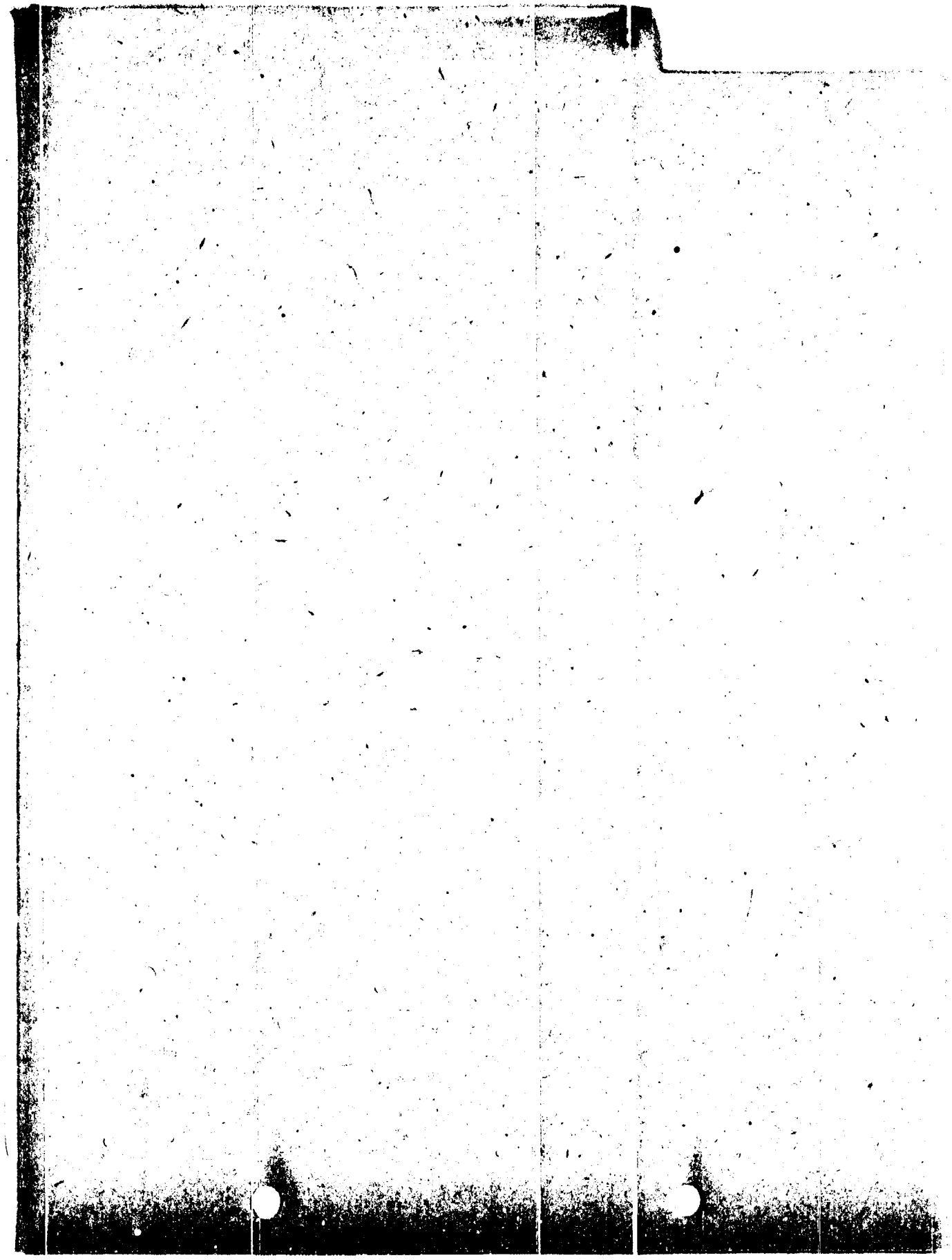

F I C H A D E L D O C E N T E

D A T O S P E R S O N A L E S.

1. Nombre y apellidos completos: MERCEDES OREZZOLI PASTORINO DE CIRIGLIANO
2. Nombre completo del padre: ISIDRO OREZZOLI GAIANI
3. Nombre completo de la madre: MARIA MERCEDES PASTORINO HEGUY
4. Cédula de Identidad del Docente: 507.192 Localidad: Montevideo
5. Credencial Cív. del Docente: Serie AZB Número 6584 Localidad Montevideo
6. Fecha de Nacimiento: 10/II/931 Localidad Montevideo Departamento Montevideo
7. Domicilio actual: Gabriel Pereira 3140 Ap.103
8. Estado Civil: casada
9. Nombre completo del conyuge: EDISON CIRIGLIANO PIROTTO
10. Número de hijos: dos
11. Documento del conyuge: Céd. de Identidad 613.620 Localidad Montevideo
    Cred. Civ.: Serie AZB Número 6582 Local. Montevideo

D A T O S F U N C I O N A L E S.

1. Instituto en que ejerce la docencia: Fac.Química Localidad Montevideo
2. Asignatura que dicta: Biología
3. Especificar si es graduado o no: Grado Docente 2
4. Especificar si es efectivo o cumple interinato: Interino
5. Instituto en el cual realizó su formación docente: Inst.Profesores "Artigas"
6. Año de egreso de dicho Instituto: 1957 Título obtenido: Profesor de Biología
7. Fecha de ingreso a la docencia: 1956
8. Especifique cuál fue su sistema de ingreso a la docencia: Concurso
9. Fecha de ingreso como docente al actual Instituto: 1980
10. Sistema de ingreso a la actual función docente: Designación directa
11. En caso de poseer Título Universitario, especificarlo:
12. Cursos de especialización docente realizados: Profesor agregado de Zoología
    Gral y Sistemática del IPA. Cursillos del Ministerio de Ed.& Cultura y del CONAE

13. En caso de cursos realizados en el extranjero: Motivo del Curso, por quién fue patrocinado y fecha del mismo: . . . . . .

. . . . . .

14. En caso de haber sido objeto de Sumarios: Fecha del mismo, y causa sintetizada:

. . . . . .

. . . . . .

15. Idem. en cuanto a Procesamientos y Sanciones: . . . . . .

. . . . . .

. . . . . .

16. En caso de poseer Constancia de Habilitación para Cargos Públicos, especifique que tipo le ha correspondido, fecha de expedición y Localidad o Autoridad que la expidió: . . . . . .

. . . . . .

. . . . . .

17. Agregue, si lo desea, algún otro dato de interés, referido a sus funciones docentes: Coautora de texto de Botánica y Zoología para Enseñanza Secundaria.

. . . . . .

. . . . . .

. . . . . .

Fecha 5/XII/80 . . . . . .Localidad Montevideo .Dpto Montevideo

Firma del docente. . . . . .

F I C H A D E L D O C E N T E

D A T O S P E R S O N A L E S.

1. Nombre y apellidos completos: . JUAN JOSE OLIVERO MUÑOZ. . . . . .
2. Nombre completo del padre: .JOSE JUAN OLIVERO . . . . . .
3. Nombre completo de la madre: ANA MUÑOZ . . . . . .
4. Cédula de Identidad del Docente: .529358. . . . Localidad:Montevideo. . . . .
5. Credencial Cív. del Docente: Serie 42A . Número 16258. . Localidad . . . . . .
6. Fecha de Nacimiento: 4 Junio.192[illegible]Localidad Bs.As. . . Departamento .B.A. . .
7. Domicilio actual: .Camino Castro 832. . . . . .
8. [illegible]do Civil: . .casado. . . . . .
9. [illegible]bre completo del conyuge: .MARIA ESTHER.TROISE. . . . . .
10. [illegible]mero de hijos: . dos. . . . .
11. Documento del conyuge: Céd. de Identidad .1247840. . . . Localidad .Montevideo
    Cred. Civ.: Serie NBH. Número 3996 . Local. Colonia..

D A T O S F U N C I O N A L E S.

1. Instituto en que ejerce la docencia: FACULTAD.DE.QUIMICA Localidad Montevideo
2. Asignatura que dicta: .FARMACOTECNIA ; TECNOLOGIA.GENERAL. . . . . .
3. Especificar si es graduado o no: . . si . . . . Grado Docente Catedrático;grado 5
4. Especificar si es efectivo o cumple interinato: . efectivo . . . . . .
5. Instituto en el cual realizó su formación docente: .-.-.-.-.-.-.-. . . . . .
6. Año de egreso de dicho Instituto: .-.-.-. Título obtenido: .-.-.-.-.-.-.-. .
7. Fecha de ingreso a la docencia: .1958 . . . . . .
8. Especifique cuál fue su sistema de ingreso a la docencia: concurso de oposición y mérito
   . . . . . .
9. Fecha de ingreso como docente al actual Instituto: . 1958 . . . . . .
10. Sistema de ingreso a la actual función docente: concurso.oposición.y.méritos
11. En caso de poseer Título Universitario, especificarlo: Químico Farmacéutico;
    Doctor en Química Farmacéutica . . . . . .
12. Cursos de especialización docente realizados: Síntesis de medicamentos(C.Mingoja)
    Química Orgánica (Marini-Bettolo);Química Coloidal (Ing. G.Villar)
    . . . . . .

0199

13. **En caso de cursos realizados en el extranjero: Motivo del Curso, por quién fue patrocinado y fecha del mismo:** Estabilidad de medicamentos; Facultad de Farmacia y Bioquímica; Bs.As. 1962

14. **En caso de haber sido objeto de Sumarios: Fecha del mismo, y causa sintetizada:**

no he sido sumariado

15. **Idem. en cuanto a Procesamientos y Sanciones:** ———————

16. **En caso de poseer Constancia de Habilitación para Cargos Públicos, especifique que tipo le ha correspondido, fecha de expedición y Localidad o Autoridad que la expidió:** no poseo constancia

17. **Agregue, si lo desea, algún otro dato de interés, referido a sus funciones docentes:** Fundador de las dos Cátedras que dicto. Fundador, además de la Cátedra de Química Analítica de Medicamentos.

Fecha 8/12/1980 . **Localidad** Montevideo **Dpto** Montevideo

Firma del docente. . . . . . .

0200

FICHA DEL DOCENTE

DATOS PERSONALES.

1. Nombre y apellidos completos: . SILVIA .EDITH . OLIVERA . GUERRA . . . .
2. Nombre completo del padre: . . ANTENOR . MARIN . . . . . .
3. Nombre completo de la madre: . MARIA . EDITH . . . . . .
4. Cédula de Identidad del Docente: 1.376.363. . Localidad: MONTEVIDEO ..
5. Credencial Cív. del Docente: Serie BCU. Número 61.302. Localidad MONTEVIDEO
6. Fecha de Nacimiento: 6/11/54 . Localidad COLON. . Departamento MONTEVIDEO
7. Domicilio actual: . MICHIGAN . 1356 . apto. 402 . . . . . .
8. Estado Civil: . . SOLTERA . . . . . .
9. Nombre completo del conyuge: . . . . . .
10. Número de hijos: . . . . . .
11. Documento del conyuge: Céd. de Identidad . . . . . Localidad . . . . .

Cred. Civ.: Serie . . . Número . . . . Local. . . . . .

DATOS FUNCIONALES.

1. Instituto en que ejerce la docencia: FACULTAD DE QUIMICA .Localidad MONTEVIDEO
2. Asignatura que dicta: . . QUIMICA . ORGANICA . . . . . .
3. Especificar si es graduado o no: . . . . . Grado Docente . . SI . . . . . .
4. Especificar si es efectivo o cumple interinato: . . . INTERINO . . . . . .
5. Instituto en el cual realizó su formación docente: . . FACULTAD . DE . QUIMICA
6. Año de egreso de dicho Instituto: 80 . Título obtenido: . QUIMICA . . FARMACEUTICA
7. Fecha de ingreso a la docencia: . . 23/5/78 . . . . . .
8. Especifique cuál fue su sistema de ingreso a la docencia: LLAMADO A . . ASPIRANTES, PREVIA REALIZACION DE UNA PRUEBA DE ADMISION PARA AYUDANTE HONORARIO
9. Fecha de ingreso como docente al actual Instituto: . . . 23/5/78 . . . .
10. Sistema de ingreso a la actual función docente: . LLAMADO . ASPIRANTES
11. En caso de poseer Título Universitario, especificarlo: . . QUIMICA . . .

. FARMACEUTICA . . . . . .

12. Cursos de especialización docente realizados: . . . . . .

. . . . . .

. . . . . .

0201

13. En caso de cursos realizados en el extranjero: Motivo del Curso, por quién fue patrocinado y fecha del mismo: . . . . . .

. . . . . .

14. En caso de haber sido objeto de Sumarios: Fecha del mismo, y causa sintetizada:

. . . . . .

. . . . . .

15. Idem. en cuanto a Procesamientos y Sanciones: . . . . . .

. . . . . .

. . . . . .

16. En caso de poseer Constancia de Habilitación para Cargos Públicos, especifique que tipo le ha correspondido, fecha de expedición y Localidad o Autoridad que la expidió: . . . . . .

. . . . . .

. . . . . .

17. Agregue, si lo desea, algún otro dato de interés, referido a sus funciones docentes: . . . . . .

. . . . . .

. . . . . .

. . . . . .

Fecha 8/2/80 . . Localidad MONTEVIDEO Dpto MONTEVIDEO

Firma del docente. . . Silvia Alvarez . . . . . .

F I C H A D E L D O C E N T E

D A T O S P E R S O N A L E S.

1. Nombre y apellidos completos: José Vicente OLHABERRY BESSIO
2. Nombre completo del padre: Andrés OLHABERRY LUCOS
3. Nombre completo de la madre: Elida Bernarda BESSIO HERNANDEZ
4. Cédula de Identidad del Docente: 872986 Localidad: Montevideo
5. Credencial Cív. del Docente: Serie AEA Número 4166 Localidad Montevideo
6. Fecha de Nacimiento: 19/07/940 Localidad Montev. Departamento Montev.
7. Domicilio actual: Cno Ariel 5628
8. Estado Civil: Casado
9. Nombre completo del conyuge: Luciana Maria HANNI Rossi
10. Número de hijos: Dos
11. Documento del conyuge: Céd. de Identidad 1.112.269 Localidad Mont.
    Cred. Civ.: Serie BZA Número 27.460 Local. Mont

D A T O S F U N C I O N A L E S.

1. Instituto en que ejerce la docencia: Fac.de Química Localidad Montevideo
2. Asignatura que dicta: Bioquímica
3. Especificar si es graduado o no: Si Grado Docente Prof. Adjunto(tres)
4. Especificar si es efectivo o cumple interinato: Interino
5. Instituto en el cual realizó su formación docente: ———
6. Año de egreso de dicho Instituto: ---- Título obtenido: ———
7. Fecha de ingreso a la docencia: Agosto de 1963
8. Especifique cuál fue su sistema de ingreso a la docencia: Concurso
9. Fecha de ingreso como docente al actual Instituto: Junio de 1965
10. Sistema de ingreso a la actual función docente: Concurso
11. En caso de poseer Título Universitario, especificarlo: Químico Farmacéutico
12. Cursos de especialización docente realizados: 1er Curso de Capacitacion Docente para la Enseñanza Superior. - Evaluacion del Proceso Educativo Universitario.

13. En caso de cursos realizados en el extranjero: Motivo del Curso, por quién fue patrocinado y fecha del mismo: Bioquímica Oral, San Pablo, enero 1979, por Facultad de Odontología, Formacion en investigacion

14. En caso de haber sido objeto de Sumarios: Fecha del mismo, y causa sintetizada: ———

15. Idem. en cuanto a Procesamientos y Sanciones: ———

16. En caso de poseer Constancia de Habilitación para Cargos Públicos, especifique que tipo le ha correspondido, fecha de expedición y Localidad o Autoridad que la expidió: ———

17. Agregue, si lo desea, algún otro dato de interés, referido a sus funciones docentes: ———

Fecha 9/12/80 Localidad Mont. Dpto Montevideo

Firma del docente. [signature]

F I C H A D E L D O C E N T E

D A T O S P E R S O N A L E S.

1. Nombre y apellidos completos: MURY. PRAT. FREIJEIRO . . . . . .
2. Nombre completo del padre: WALTER PRAT FERNANDEZ . . . .
3. Nombre completo de la madre: CELSA FREIJEIRO DE PRAT . . . .
4. Cédula de Identidad del Docente: 1.129.681 . . . . . Localidad: Montevideo . . . .
5. Credencial Cív. del Docente: Serie ATB. Número 8680 . . . Localidad Montevideo . . . . . .
6. Fecha de Nacimiento: 10/11/49 . . . . . Localidad Montevideo . . . . . Departamento Montevideo . . . . . .
7. Domicilio actual: 8 de Octubre 2688 ap.103 . . . . . .
8. Estado Civil: soltera . . . . . .
9. Nombre completo del conyuge: . . . .
10. Número de hijos: . . . . . .
11. Documento del conyuge: Céd. de Identidad . . . . . Localidad . . . .

Cred. Civ.: Serie . . . Número . . . . Local. . . . . ..

D A T O S F U N C I O N A L E S.

1. Instituto en que ejerce la docencia: Fac. de Química . . . .Localidad Montevideo . . . .
2. Asignatura que dicta: Microbiología . . . .
3. Especificar si es graduado o no: si . . . . . Grado Docente Ayudante . . . . . .
4. Especificar si es efectivo o cumple interinato: Interinato . . . . . .
5. Instituto en el cual realizó su formación docente: . . . . . .
6. Año de egreso de dicho Instituto: . . . . Título obtenido: . . . . . .
7. Fecha de ingreso a la docencia: 2 de abril de 1977 . . . .
8. Especifique cuál fue su sistema de ingreso a la docencia: concurso . . . .

. . . .

9. Fecha de ingreso como docente al actual Instituto: 2 de abril de 1977 . . . . . .
10. Sistema de ingreso a la actual función docente: Concurso . . . .
11. En caso de poseer Título Universitario, especificarlo: Química Farmacéutica. . . . . .

. . . .

12. Cursos de especialización docente realizados: . . . .

. . . .

. . . .

0205

13. En caso de cursos realizados en el extranjero: Motivo del Curso, por quién fue patrocinado y fecha del mismo: . . . . . .

. . . .

14. En caso de haber sido objeto de Sumarios: Fecha del mismo, y causa sintetizada:

. . . . . .

. . . . . .

15. Idem. en cuanto a Procesamientos y Sanciones: . . . .

. . . .

. . . .

16. En caso de poseer Constancia de Habilitación para Cargos Públicos, especifique que tipo le ha correspondido, fecha de expedición y Localidad o Autoridad que la expidió: . . . .

. . . . . .

. . . . . .

17. Agregue, si lo desea, algún otro dato de interés, referido a sus funciones docentes: . . . . . .

. . . . . .

. . . . . .

. . . . . .

Fecha 11/12/80 .Localidad MONTEVIDEO .Dpto MDEO. .

Firma del docente. . . . . .

FICHA DEL DOCENTE

DATOS PERSONALES.

1. Nombre y apellidos completos: Sergio Darío Porley Lemes
2. Nombre completo del padre: Tomás Porley Hernández
3. Nombre completo de la madre: María Milda Lemes Rhorer
4. Cédula de Identidad del Docente: 70104 Localidad: Colonia
5. Credencial Cív. del Docente: Serie MAB Número 12096 Localidad Colonia
6. Fecha de Nacimiento: 17/7/56 Localidad Colonia Departamento Colonia
7. Domicilio actual: Luis P. Lenguas 1524 Ap. 2
8. Estado Civil: Soltero
9. Nombre completo del conyuge: No
10. Número de hijos: No
11. Documento del conyuge: Céd. de Identidad No Localidad No
    Cred. Civ.: Serie No Número No Local. No

DATOS FUNCIONALES.

1. Instituto en que ejerce la docencia: Facultad de Quimica Localidad Montevideo
2. Asignatura que dicta: Electroquímica
3. Especificar si es graduado o no: SI Grado Docente 1
4. Especificar si es efectivo o cumple interinato: Interinato
5. Instituto en el cual realizó su formación docente:
6. Año de egreso de dicho Instituto: Título obtenido:
7. Fecha de ingreso a la docencia: 10 de Abril de 1975
8. Especifique cuál fue su sistema de ingreso a la docencia: Llamado a aspirantes, previa realización de una prueba de admisión para Ayudante Honorario.
9. Fecha de ingreso como docente al actual Instituto: 18 de Junio de 1980
10. Sistema de ingreso a la actual función docente: Llamado a aspirantes.
11. En caso de poseer Título Universitario, especificarlo: Bachiller en Química.
12. Cursos de especialización docente realizados: No

13. En caso de cursos realizados en el extranjero: Motivo del Curso, por quién fue patrocinado y fecha del mismo: No . . . . . .

. . . . . .

14. En caso de haber sido objeto de Sumarios: Fecha del mismo, y causa sintetizada: No . . . . . .

. . . . . .

15. Idem. en cuanto a Procesamientos y Sanciones: No . . . . . .

. . . . . .

. . . . . .

16. En caso de poseer Constancia de Habilitación para Cargos Públicos, especifique que tipo le ha correspondido, fecha de expedición y Localidad o Autoridad que la expidió: No . . . . . .

. . . . . .

. . . . . .

17. Agregue, si lo desea, algún otro dato de interés, referido a sus funciones docentes: No . . . . . .

. . . . . .

. . . . . .

. . . . . .

Fecha 9/12/80 . . . . . Localidad Montevideo . . . . . Dpto Montevideo

Firma del docente. [signature] . . . . . .

FICHA DEL DOCENTE

DATOS PERSONALES.

1. Nombre y apellidos completos: Amelio Yamandú Polero Rodriguez
2. Nombre completo del padre: Antonio Félix Polero Turatti
3. Nombre completo de la madre: María Angélica Rodriguez
4. Cédula de Identidad del Docente: 1081575 Localidad: Montevideo
5. Credencial Cív. del Docente: Serie BCA Número 40810 Localidad Montevideo
6. Fecha de Nacimiento: 20/1/47 Localidad Montevideo Departamento
7. Domicilio actual: Lima 1872
8. Estado Civil: Casado
9. Nombre completo del conyuge: Adela Catalina Campione Picardo
10. Número de hijos: —
11. Documento del conyuge: Céd. de Identidad 988218 Localidad Montevideo
    Cred. Civ.: Serie BKB Número 9847 Local. Montevideo

DATOS FUNCIONALES.

1. Instituto en que ejerce la docencia: Fac. de Química y Fac. de Medicina Localidad Montevideo
2. Asignatura que dicta: FARMACOLOGÍA
3. Especificar si es graduado o no: SI Grado Docente Asistente (G°2)
4. Especificar si es efectivo o cumple interinato: INTERINATO
5. Instituto en el cual realizó su formación docente: Fac. de Medicina
6. Año de egreso de dicho Instituto: 1978 Título obtenido: Doctor en Medicina
7. Fecha de ingreso a la docencia: 1/4/75
8. Especifique cuál fue su sistema de ingreso a la docencia: Por llamado a aspirantes a un cargo de Ayudante de clase (G° 1)
9. Fecha de ingreso como docente al actual Instituto: Llamado a aspirantes a un cargo de Asistente (G°2)
10. Sistema de ingreso a la actual función docente: 17/7/79
11. En caso de poseer Título Universitario, especificarlo: Doctor en Medicina
12. Cursos de especialización docente realizados: 1) curso de Farmacol. Cardiovascular, 2) curso de cardiología, 3) curso de Farmacología clínica, 4) curso de Farmacología

6209

13. En caso de cursos realizados en el extranjero: Motivo del Curso, por quién fue patrocinado y fecha del mismo: . . . . . .

. . . . . .

14. En caso de haber sido objeto de Sumarios: Fecha del mismo, y causa sintetizada:

. . . . . .

. . . . . .

15. Idem. en cuanto a Procesamientos y Sanciones: . . . . . .

. . . . . .

. . . . . .

16. En caso de poseer Constancia de Habilitación para Cargos Públicos, especifique que tipo le ha correspondido, fecha de expedición y Localidad o Autoridad que la expidió: . . . . . .

. . . . . .

. . . . . .

17. Agregue, si lo desea, algún otro dato de interés, referido a sus funciones docentes: . . . . . .

. . . . . .

. . . . . .

. . . . . .

Fecha . 10/XII/80 .Localidad . Montevideo .Dpto . . . . .

Firma del docente. . . . . .

FICHA DEL DOCENTE

DATOS PERSONALES.

1. Nombre y apellidos completos: . Blanca.Rosa.Pimienta Berón. . . . . .
2. Nombre completo del padre: . . . Nicolás.Pimienta Bonilla . . . .
3. Nombre completo de la madre: . . .María Ester.Berón Martin . . . .
4. Cédula de Identidad del Docente: . 19.708 . . . Localidad: . Durazno.. . . ..
5. Credencial Cív. del Docente: Serie .RBD. Número . 14.196 Localidad .Durazno .
6. Fecha de Nacimiento: 16/4/.39 . Localidad .Durazno . Departamento .Durazno .
7. Domicilio actual: . . Bocquart 2262 . . . . . .
8. Estado Civil: . . . Soltera. . . . . .
9. Nombre completo del conyuge: . . . .
10. Número de hijos: . . . . . .
11. Documento del conyuge: Céd. de Identidad . . . . . Localidad . . . .
Cred. Civ.: Serie . . . Número . . . . Local. . . . . ..

DATOS FUNCIONALES.

1. Instituto en que ejerce la docencia: . Facultad de Química Localidad . .Montevideo
2. Asignatura que dicta: . Química .Analítica.Cualitativa. . . . . ..
3. Especificar si es graduado o no: . . Si . . . . Grado Docente . .2. . . . . .
4. Especificar si es efectivo o cumple interinato: . . . interinato. . . . . .
5. Instituto en el cual realizó su formación docente: . . . . . .
6. Año de egreso de dicho Instituto: . . . . Título obtenido: . . . . . .
7. Fecha de ingreso a la docencia: . . . . 13.julio de 1967 . . . .
8. Especifique cuál fue su sistema de ingreso a la docencia: . Concurso de . . . .
. . . . Méritos y Oposición. . . . . ..
9. Fecha de ingreso como docente al actual Instituto: . . . 13/ 7 /67. . . . . .
10. Sistema de ingreso a la actual función docente: .Conc. Méritos y Oposición.
11. En caso de poseer Título Universitario, especificarlo: . Químico Farmacéutico
. . . .
12. Cursos de especialización docente realizados: . . . .
. . . .
. . . . . ,. . . . . ..

13. En caso de cursos realizados en el extranjero: Motivo del Curso, por quién fue patrocinado y fecha del mismo: . . . . . .

. . . .

14. En caso de haber sido objeto de Sumarios: Fecha del mismo, y causa sintetizada: . . . . . .

. . . . . .

15. Idem. en cuanto a Procesamientos y Sanciones: . . . .

. . . .

. . . .

. . . .

16. En caso de poseer Constancia de Habilitación para Cargos Públicos, especifique que tipo le ha correspondido, fecha de expedición y Localidad o Autoridad que la expidió: . . . .

. . . . . .

. . . . . .

17. Agregue, si lo desea, algún otro dato de interés, referido a sus funciones docentes: . . . . . .

. . . . . .

. . . . . .

. . . . . .

Fecha . 11/ 12/80 .Localidad Montevideo .Dpto Montevideo

Firma del docente. Blanca B. Rumeau Berro . . . . .

FICHA DEL DOCENTE

DATOS PERSONALES.

1. Nombre y apellidos completos: Raquel Piaggio Mazzara
2. Nombre completo del padre: Eduardo Piaggio Soto
3. Nombre completo de la madre: Raquel Mazzara Repetto de Piaggio
4. Cédula de Identidad del Docente: 83655 Localidad: Paysandú
5. Credencial Cív. del Docente: Serie AXB. Número 17 580 Localidad Montevideo
6. Fecha de Nacimiento: 7/3/57 Localidad Montevideo Departamento Montevideo
7. Domicilio actual: Br. Artigas 4396 bis ap. 7
8. Estado Civil: Casada
9. Nombre completo del conyuge: Alberto Barquet Mibelli
10. Número de hijos: -
11. Documento del conyuge: Céd. de Identidad 1303363-2 Localidad Montevideo
    Cred. Civ.: Serie BQA. Número 15270 Local. Montevideo

DATOS FUNCIONALES.

1. Instituto en que ejerce la docencia: Facultad de Química Localidad Montevideo
2. Asignatura que dicta: Química Inorgánica
3. Especificar si es graduado o no: Grado Docente Gr. 2 (Asistente)
4. Especificar si es efectivo o cumple interinato: Interina
5. Instituto en el cual realizó su formación docente:
6. Año de egreso de dicho Instituto: Título obtenido:
7. Fecha de ingreso a la docencia: 3/4/78
8. Especifique cuál fue su sistema de ingreso a la docencia: Llamado a aspirantes mediante concurso de méritos
9. Fecha de ingreso como docente al actual Instituto: 3/4/78
10. Sistema de ingreso a la actual función docente:
11. En caso de poseer Título Universitario, especificarlo: Químico Farmacéutica
12. Cursos de especialización docente realizados: Curso de Termodinámica y Cinética Química aplicadas a reacciones inorgánicas

13. En caso de cursos realizados en el extranjero: Motivo del Curso, por quién fue patrocinado y fecha del mismo: . . . . . .

. . . . . .

14. En caso de haber sido objeto de Sumarios: Fecha del mismo, y causa sintetizada:

. . . . . .

. . . . . .

15. Idem. en cuanto a Procesamientos y Sanciones: . . . . . .

. . . . . .

. . . . . .

16. En caso de poseer Constancia de Habilitación para Cargos Públicos, especifique que tipo le ha correspondido, fecha de expedición y Localidad o Autoridad que la expidió: . . . . . .

. . . . . .

. . . . . .

17. Agregue, si lo desea, algún otro dato de interés, referido a sus funciones docentes: . . . . . .

. . . . . .

. . . . . .

. . . . . .

Fecha 8/12/80 Localidad . . . . . Dpto Montevideo

Firma del docente. . Raquel Pippo . . . . . .

FICHA DEL DOCENTE

DATOS PERSONALES.

1. **Nombre y apellidos completos:** Alvaro Rolando Pereyra Veloz.
2. **Nombre completo del padre:** Ricardo Pereyra Cousillas.
3. **Nombre completo de la madre:** María José Veloz Faliveni.
4. **Cédula de Identidad del Docente:** 1.223.648. . . **Localidad:** Montevideo. . . .
5. **Credencial Cív. del Docente: Serie** AZA. **Número** 26.326. **Localidad** Montevideo
6. **Fecha de Nacimiento:** 5/5/56. . **Localidad** Montevideo **Departamento** Montevideo
7. **Domicilio actual:** Rivera 2627 Apto. 104.
8. **Estado Civil:** Casado.
9. **Nombre completo del conyuge:** Tirza Estela Acosta Schultze.
10. **Número de hijos:** -------.
11. **Documento del conyuge: Cód. de Identidad** 1.231.322. . . . **Localidad** Montevideo
    Cred. Civ.: Serie AZA. **Número** 26.497 **Local.** Montevideo

DATOS FUNCIONALES.

1. **Instituto en que ejerce la docencia:** Facultad de Química **.Localidad** Montevideo
2. **Asignatura que dicta:** Química Farmaceutica.
3. **Especificar si es graduado o no:** . . . . . **Grado Docente** 1.
4. **Especificar si es efectivo o cumple interinato:** interino.
5. **Instituto en el cual realizó su formación docente:** . . . . . .
6. **Año de egreso de dicho Instituto:** . . . . **Título obtenido:** . . . . . .
7. **Fecha de ingreso a la docencia:** 23 de abril de 1979.
8. **Especifique cuál fue su sistema de ingreso a la docencia:** Llamado a aspirantes para la provisión interina del cargo.
9. **Fecha de ingreso como docente al actual Instituto:** 23/4/79. . . . . .
10. **Sistema de ingreso a la actual función docente:** Llamado a aspirantes. . . . .
11. **En caso de poseer Título Universitario, especificarlo:** Químico Farmaceutico, Bachiller en Química.
12. **Cursos de especialización docente realizados:** . . . . . .

. . . . . .

. . . . . .

0215

13. En caso de cursos realizados en el extranjero: Motivo del Curso, por quién fue patrocinado y fecha del mismo: . . . . . .

. . . . . .

14. En caso de haber sido objeto de Sumarios: Fecha del mismo, y causa sintetizada:

. . . . . .

. . . . . .

15. Idem. en cuanto a Procesamientos y Sanciones: . . . . . .

. . . . . .

. . . . . .

16. En caso de poseer Constancia de Habilitación para Cargos Públicos, especifique que tipo le ha correspondido, fecha de expedición y Localidad o Autoridad que la expidió: . . . . . .

. . . . . .

. . . . . .

17. Agregue, si lo desea, algún otro dato de interés, referido a sus funciones docentes: . . . . . .

. . . . . .

. . . . . .

. . . . . .

Fecha .11/12/80. . .Localidad Montevideo .Dpto Montevideo

Firma del docente. . . . . .

FICHA DEL DOCENTE

DATOS PERSONALES.

1. Nombre y apellidos completos: HUGO PEREIRA FAGUNDEZ . . . . . .
2. Nombre completo del padre: ANACLETO PEREIRA FONTES . . . .
3. Nombre completo de la madre: FLOR DELICES GUILLERMINA FAGUNDEZ ASCANAVIETA.
4. Cédula de Identidad del Docente: 1.204 860 . . . Localidad: Montevideo . . ..
5. Credencial Cív. del Docente: Serie BQA . Número 17068. . Localidad Montevideo
6. Fecha de Nacimiento: 18/11/37. . Localidad Montevideo Departamento Montevideo.
7. Domicilio actual: GUAYCURU 2924. . . . . .
8. Estado Civil: Casado. . . . . .
9. Nombre completo del conyuge: SOMBRA ALVAREZ BERMUDES . . . .
10. Número de hijos: . . . . . .
11. Documento del conyuge: Céd. de Identidad 1.048.824 . . Localidad Montevideo
    Cred. Civ.: Serie BYA . Número 2297 . Local Montevideo

DATOS FUNCIONALES.

1. Instituto en que ejerce la docencia: Fac. de Quimica . . . Localidad . Montevideo
2. Asignatura que dicta: FARMACOTECNIA . . . .
3. Especificar si es graduado o no: Graduado . . . Grado Docente 4 . . . . . .
4. Especificar si es efectivo o cumple interinato: . Efectivo . . . . . .
5. Instituto en el cual realizó su formación docente: . . . . . .
6. Año de egreso de dicho Instituto: . . . . Título obtenido: . . . . . .
7. Fecha de ingreso a la docencia: 10/9/65 . . . .
8. Especifique cuál fue su sistema de ingreso a la docencia: concurso de merito
   . . . .
9. Fecha de ingreso como docente al actual Instituto: 10/9/65 . . . . . .
10. Sistema de ingreso a la actual función docente: Concurso de meritos . . . ..
11. En caso de poseer Título Universitario, especificarlo: Doctor en Química Farmacéutica.
    . . . .
12. Cursos de especialización docente realizados: . . . .
    . . . .
    . . . .

13. En caso de cursos realizados en el extranjero: Motivo del Curso, por quién fue patrocinado y fecha del mismo: . . . . . .

. . . . . .

14. En caso de haber sido objeto de Sumarios: Fecha del mismo, y causa sintetizada: . . . . . .

. . . . . .

15. Idem. en cuanto a Procesamientos y Sanciones: . . . . . .

. . . . . .

16. En caso de poseer Constancia de Habilitación para Cargos Públicos, especifique que tipo le ha correspondido, fecha de expedición y Localidad o Autoridad que la expidió: Categoría "A" de fecha 15-2-78 Ministerio del Interior Policía del Departamento de Montevideo.

. . . . . .

17. Agregue, si lo desea, algún otro dato de interés, referido a sus funciones docentes: . . . . . .

. . . . . .

. . . . . .

. . . . . .

Fecha 9-12-80 . . . Localidad Montev. . . . Dpto Montevideo.

Firma del docente. . . . . .

F I C H A D E L D O C E N T E

D A T O S P E R S O N A L E S.

1. Nombre y apellidos completos: . Margot Paulino de. Blumenfeld . . . . . .
2. Nombre completo del padre: . . Domingo .Genaro. Paulino .Laxague . . . .
3. Nombre completo de la madre: . Zulma Magdalena Zunini .Ortoño. . . . . ..
4. Cédula de Identidad del Docente: 1.742.597. . . Localidad: . Montevideo. . ..
5. Credencial Cív. del Docente: Serie JBB. Número . 8358. . Localidad . Salto. .
6. Fecha de Nacimiento: 16-9-1953. Localidad . Salto. . Departamento Salto. .
7. Domicilio actual: . Canelones 1108 P.3 Ap.7 . . . . . .
8. Estado Civil: . Casada . . . . . .
9. Nombre completo del conyuge: . Walter Emil Blumenfeld .Manks . . . .
10. Número de hijos: . - . . . . .
11. Documento del conyuge: Céd. de Identidad .1,219.255. . . Localidad Montevideo

    Cred. Civ.: Serie .BZB Número .38693 Local. Montevideo

D A T O S F U N C I O N A L E S.

1. Instituto en que ejerce la docencia: .Facultad. de. Quimica Localidad Montevideo
2. Asignatura que dicta: . .Quimica Cuantica. . . . . ..
3. Especificar si es graduado o no: . .si . . . . . Grado Docente . . . 1 . . . . .
4. Especificar si es efectivo o cumple interinato: . . interinato. . . . . .
5. Instituto en el cual realizó su formación docente: . . . . . .
6. Año de egreso de dicho Instituto: . . . . Título obtenido: . . . . . .
7. Fecha de ingreso a la docencia: . 8-8-1977. . . . . ..
8. Especifique cuál fue su sistema de ingreso a la docencia: .llamado .a. aspirantes . previa realización de una .prueba. de .admisión. para. Ayudantes. Honorarios.
9. Fecha de ingreso como docente al actual Instituto: . . 8-8-1977 . . . . . .
10. Sistema de ingreso a la actual función docente: . ver punto. 8. . . . . ..
11. En caso de poseer Título Universitario, especificarlo: . . . . . .

    . . . .

12. Cursos de especialización docente realizados: . . . .

    . . . .

    . . . .

13. En caso de cursos realizados en el extranjero: Motivo del Curso, por quién fue patrocinado y fecha del mismo: . . . .

. . . .

14. En caso de haber sido objeto de Sumarios: Fecha del mismo, y causa sintetizada:

. . . .

. . . .

15. Idem. en cuanto a Procesamientos y Sanciones: . . . .

. . . .

. . . .

16. En caso de poseer Constancia de Habilitación para Cargos Públicos, especifique que tipo le ha correspondido, fecha de expedición y Localidad o Autoridad que la expidió: . . . .

. . . .

. . . .

17. Agregue, si lo desea, algún otro dato de interés, referido a sus funciones docentes: . . . .

. . . .

. . . .

. . . .

Fecha 10-12-1980 .Localidad Montevideo.Dpto Montevideo

Firma del docente. M. Santiña de Blumenfeld

FICHA DEL DOCENTE

DATOS PERSONALES.

1. Nombre y apellidos completos: José Cándido Paciel Vaz
2. Nombre completo del padre: Gerardo Paciel Traba
3. Nombre completo de la madre: Deovies Vaz Terra
4. Cédula de Identidad del Docente: 27807(27017) Localidad: Cerro Largo
5. Credencial Cív. del Docente: Serie BCB Número 81213 Localidad Montevideo
6. Fecha de Nacimiento: 4.10.47 Localidad Melo Departamento Cerro Largo
7. Domicilio actual: José Antonio Cabrera 3569 E 6
8. Estado Civil: Casado
9. Nombre completo del conyuge: Lelia López Araujo
10. Número de hijos: 3
11. Documento del conyuge: Céd. de Identidad ~~[illegible]~~ 33553, Localidad Cerro Largo
    Cred. Civ.: Serie BCB Número 81212 Local. Montevideo

DATOS FUNCIONALES.

1. Instituto en que ejerce la docencia: Facultad Química Localidad Montevideo
2. Asignatura que dicta: Inmunología
3. Especificar si es graduado o no: Si Grado Docente 5
4. Especificar si es efectivo o cumple interinato: interino
5. Instituto en el cual realizó su formación docente:
6. Año de egreso de dicho Instituto: Título obtenido:
7. Fecha de ingreso a la docencia: 1974 Nov.
8. Especifique cuál fue su sistema de ingreso a la docencia: Llamado a Aspirantes
9. Fecha de ingreso como docente al actual Instituto: 1978
10. Sistema de ingreso a la actual función docente: Designación Directa
11. En caso de poseer Título Universitario, especificarlo: Doctor en Medicina
12. Cursos de especialización docente realizados:

13. En caso de cursos realizados en el extranjero: Motivo del Curso, por quién fue patrocinado y fecha del mismo: . . . . . .

14. En caso de haber sido objeto de Sumarios: Fecha del mismo, y causa sintetizada: Año 1980 - Discusión con administrativo que violó correspondencia particular del docente.

15. Idem. en cuanto a Procesamientos y Sanciones: . . . . . .

16. En caso de poseer Constancia de Habilitación para Cargos Públicos, especifique que tipo le ha correspondido, fecha de expedición y Localidad o Autoridad que la expidió: . . . . . .

17. Agregue, si lo desea, algún otro dato de interés, referido a sus funciones docentes: Beca de Cooperación técnica Gobierno Español (1983). Convenio con Gobierno Uruguayo. Propuesta para la beca por el Ministerio de Relaciones Exteriores.

Fecha 9 dic 80 .Localidad Fray Bentos .Dpto . . . . .

Firma del docente. . . . Cándida Jaiel . . . . .

FICHA DEL DOCENTE

DATOS PERSONALES.

1. Nombre y apellidos completos: Minerva Francisca Quagliata Del Prete . .
2. Nombre completo del padre: Arquímedes Quagliata Lapetina . . . . . .
3. Nombre completo de la madre: Alba Del Prete Paladino . . . . . .
4. Cédula de Identidad del Docente: 1 465 008-7 . Localidad: Montevideo . . .
5. Credencial Cív. del Docente: Serie BLB . Número 27 054 . Localidad Mont. . .
6. Fecha de Nacimiento: 11-6-1956. Localidad Mont. . . Departamento Mont. . .
7. Domicilio actual: B. Artigas 22 41 . . . . . .
8. Estado Civil: soltera . . . . . .
9. Nombre completo del conyuge: . . . . . .
10. Número de hijos: . . . . . .
11. Documento del conyuge: Céd. de Identidad . . . . . Localidad . . . . .
    Cred. Civ.: Serie . . . Número . . . . Local. . . . . .

DATOS FUNCIONALES.

1. Instituto en que ejerce la docencia: Fac. de Química. . .Localidad Mont. ..
2. Asignatura que dicta: Física. . . . . .
3. Especificar si es graduado o no: . . . . . Grado Docente . . I . . . . .
4. Especificar si es efectivo o cumple interinato: interina . . . . . .
5. Instituto en el cual realizó su formación docente: . . . . . .
6. Año de egreso de dicho Instituto: . . . . Título obtenido: . . . . . .
7. Fecha de ingreso a la docencia: . . 24 de mayo de 1978 . . . .
8. Especifique cuál fue su sistema de ingreso a la docencia: Llamado a aspirante de ayudante honorario con aprobación de una prueba. . . . . ..
9. Fecha de ingreso como docente al actual Instituto: 24 de mayo de 1978. . .
10. Sistema de ingreso a la actual función docente: . . . .
11. En caso de poseer Título Universitario, especificarlo: Bachiller en. . . . .
    . . Química, ...
12. Cursos de especialización docente realizados: . . . .
    . . . .
    . . . .

13. En caso de cursos realizados en el extranjero: Motivo del Curso, por quién fue patrocinado y fecha del mismo: . . . . . .

. . . . . .

14. En caso de haber sido objeto de Sumarios: Fecha del mismo, y causa sintetizada:

. . . . . .

. . . . . .

15. Idem. en cuanto a Procesamientos y Sanciones: . . . . . .

. . . . . .

. . . . . .

16. En caso de poseer Constancia de Habilitación para Cargos Públicos, especifique que tipo le ha correspondido, fecha de expedición y Localidad o Autoridad que la expidió: . . . . . .

. . . . . .

. . . . . .

17. Agregue, si lo desea, algún otro dato de interés, referido a sus funciones docentes: . . . . . .

. . . . . .

. . . . . .

. . . . . .

Fecha 10-12-1980 . .Localidad Mont. . . .Dpto Mont. . .

Firma del docente. . . Eduardo Quaglia . . . . . .

FICHA DEL DOCENTE

DATOS PERSONALES.

1. Nombre y apellidos completos: Eloisa Graciela Queiruga Bernini
2. Nombre completo del padre: . Manuel Queiruga Nostrani
3. Nombre completo de la madre: . Celia Bernini Biasoti
4. Cédula de Identidad del Docente: 1.272.772 . . Localidad: Montevideo
5. Credencial Cív. del Docente: Serie B.P.B Número 13566 . . Localidad Montevideo
6. Fecha de Nacimiento: 6/3/44 . . Localidad . . . . . Departamento Montevideo
7. Domicilio actual: Agraciada 3597/. ap. 4 . . . . . .
8. Estado Civil: . casada . . . . . .
9. Nombre completo del conyuge: Horacio Justo Varela Lado . . . . . .
10. Número de hijos: . . 4 . . . . .
11. Documento del conyuge: Céd. de Identidad 810.295 . . . . . Localidad Montevideo
    Cred. Civ.: Serie ATB . Número . 7061 Local. Montevideo

DATOS FUNCIONALES.

1. Instituto en que ejerce la docencia: Fac. de Química. . . Localidad Montevideo
2. Asignatura que dicta: . Análisis Clínicos . . . . . .
3. Especificar si es graduado o no: . . . . . Grado Docente . 2 . . . . . .
4. Especificar si es efectivo o cumple interinato: . Interino . . . . . .
5. Instituto en el cual realizó su formación docente: . . . . . .
6. Año de egreso de dicho Instituto: . . . . Título obtenido: . . . . . .
7. Fecha de ingreso a la docencia: . . 8/1980 . . . . . .
8. Especifique cuál fue su sistema de ingreso a la docencia: Llamado a aspirantes
   . . . . . .
9. Fecha de ingreso como docente al actual Instituto: . 8/1980 . . . . . .
10. Sistema de ingreso a la actual función docente: . Llamado a aspirantes . . .
11. En caso de poseer Título Universitario, especificarlo: . Químico Farmaceutico,
    Doctor en Química
    . . . . . .
12. Cursos de especialización docente realizados: . . . . . .
    . . . . . .
    . . . . . .

13. En caso de cursos realizados en el extranjero: Motivo del Curso, por quién fue patrocinado y fecha del mismo: . . . . . .

. . . .

14. En caso de haber sido objeto de Sumarios: Fecha del mismo, y causa sintetizada:

. . . . . .

. . . . . .

15. Idem. en cuanto a Procesamientos y Sanciones: . . . .

. . . .

. . . .

. . . .

16. En caso de poseer Constancia de Habilitación para Cargos Públicos, especifique que tipo le ha correspondido, fecha de expedición y Localidad o Autoridad que la expidió: . . . .

. . . . . .

. . . . . .

17. Agregue, si lo desea, algún otro dato de interés, referido a sus funciones docentes: . . . . . .

. . . . . .

. . . . . .

. . . . . .

Fecha 8/12/60. . . .Localidad . . . . . .Dpto Montevideo

Firma del docente. Ignacio Duyo de Lanes

FICHA DEL DOCENTE

DATOS PERSONALES.

1. Nombre y apellidos completos: Elisa Beatriz Raggio Rectorán
2. Nombre completo del padre: Jaime Domingo Raggio Crovara
3. Nombre completo de la madre: María Albertine Rectorán Cerqueiro
4. Cédula de Identidad del Docente: 1.175.169 . Localidad: Montevideo
5. Credencial Cív. del Docente: Serie AXA. Número 18.876 . Localidad Montevideo
6. Fecha de Nacimiento: 13/6/54. . Localidad Montevideo Departamento Montevideo
7. Domicilio actual: Sarmiento 2369 apto. 402
8. Estado Civil: . Soltera
9. Nombre completo del conyuge: -
10. Número de hijos: -
11. Documento del conyuge: Céd. de Identidad - Localidad -

    Cred. Civ.: Serie - Número - Local. -

DATOS FUNCIONALES.

1. Instituto en que ejerce la docencia: Facultad de Química .Localidad Montevideo
2. Asignatura que dicta: Química Inorgánica
3. Especificar si es graduado o no: . Sí . . . . . Grado Docente .Grado 2 . . . .
4. Especificar si es efectivo o cumple interinato: . Interinato
5. Instituto en el cual realizó su formación docente: -
6. Año de egreso de dicho Instituto: - . . . Título obtenido: -
7. Fecha de ingreso a la docencia: 5/5/77
8. Especifique cuál fue su sistema de ingreso a la docencia: Llamado a aspirantes - Concurso de méritos
9. Fecha de ingreso como docente al actual Instituto: 5/5/77
10. Sistema de ingreso a la actual función docente: Llamado a aspirantes- Concurso méritos
11. En caso de poseer Título Universitario, especificarlo: . Químico Farmacéutico
12. Cursos de especialización docente realizados: Curso de Termodinámica y Cinética Química aplicado a reacciones Inorgánicas.

13. En caso de cursos realizados en el extranjero: Motivo del Curso, por quién fue patrocinado y fecha del mismo: . . . . . -

14. En caso de haber sido objeto de Sumarios: Fecha del mismo, y causa sintetizada: . . . . -

15. Idem. en cuanto a Procesamientos y Sanciones: -

16. En caso de poseer Constancia de Habilitación para Cargos Públicos, especifique que tipo le ha correspondido, fecha de expedición y Localidad o Autoridad que la expidió: . . . -

17. Agregue, si lo desea, algún otro dato de interés, referido a sus funciones docentes: . . . . . -

Fecha 3/12/80 . . .Localidad Montevideo Depto Montevideo

Firma del docente. . . Silvia Raggio Rectoría . . . . .

FICHA DEL DOCENTE

DATOS PERSONALES.

1. Nombre y apellidos completos: ROSALIA MARIA ELENA RODRIGUEZ IGLESIAS . .
2. Nombre completo del padre: MANUEL RODRIGUEZ DIAZ . . . .
3. Nombre completo de la madre: MARIA GLADYS IGLESIAS GARCIA . . . .
4. Cédula de Identidad del Docente: 1.160.170-4 . Localidad: Montevideo . . ..
5. Credencial Cív. del Docente: Serie BDA. Número 44665 . Localidad Montevideo
6. Fecha de Nacimiento: 17-7-53 . . Localidad Montevideo Departamento Montevideo
7. Domicilio actual: Gerónimo Piccioli 3030 . . . . . .
8. Estado Civil: soltera . . . . . .
9. Nombre completo del conyuge: . . . .
10. Número de hijos: . . . . . .
11. Documento del conyuge: Céd. de Identidad . . . . . Localidad . . . . ..
    Cred. Civ.: Serie . . . Número . . . . Local. . . . . ..

DATOS FUNCIONALES.

1. Instituto en que ejerce la docencia: Facultad de Química Localidad Montevideo
2. Asignatura que dicta: . Bromatología . . . .
3. Especificar si es graduado o no: . . . . . Grado Docente Asistente . . .
4. Especificar si es efectivo o cumple interinato: . Interino . . . . . .
5. Instituto en el cual realizó su formación docente: . . . . . .
6. Año de egreso de dicho Instituto: . . . . Título obtenido: . . . . . .
7. Fecha de ingreso a la docencia: . Abril de 1979. . . . . ..
8. Especifique cuál fue su sistema de ingreso a la docencia: Concurso. . . . . ..
   . . . .
9. Fecha de ingreso como docente al actual Instituto: Abril de 1979 . . . . . .
10. Sistema de ingreso a la actual función docente: . Concurso . . . .
11. En caso de poseer Título Universitario, especificarlo: Químico Farmaceutico, Doctor en Química Farmaceutica, Plan C, Bromatología y Tecnología Alimentaria
12. Cursos de especialización docente realizados: . Segundo Curso Taller de . . . Capacitación Pedagógica para la enseñanza universitaria . . . .
    . . . .

13. En caso de cursos realizados en el extranjero: Motivo del Curso, por quién fue patrocinado y fecha del mismo: . . . . . .

. . . . . .

14. En caso de haber sido objeto de Sumarios: Fecha del mismo, y causa sintetizada:

. . . . . .

. . . . . .

15. Idem. en cuanto a Procesamientos y Sanciones: . . . . . .

. . . . . .

. . . . . .

16. En caso de poseer Constancia de Habilitación para Cargos Públicos, especifique que tipo le ha correspondido, fecha de expedición y Localidad o Autoridad que la expidió: . . . . . .

. . . . . .

. . . . . .

17. Agregue, si lo desea, algún otro dato de interés, referido a sus funciones docentes: . . . . . .

. . . . . .

. . . . . .

. . . . . .

Fecha 10-12-80 . . .Localidad Montevideo .Dpto Montevideo

Firma del docente. . Rosalía Rodríguez . .

F I C H A D E L D O C E N T E

D A T O S P E R S O N A L E S.

1. Nombre y apellidos completos: . Oscar Roberto Rodríguez Dufau . . . . . .
2. Nombre completo del padre: . Pedro Donato Rodríguez Arroqui . . . . . .
3. Nombre completo de la madre: . Juana Catalina Dufau Gandoglia . . . . . .
4. Cédula de Identidad del Docente: .1.055.860. . Localidad: .Montevideo. . .
5. Credencial Cív. del Docente: SerieNDA . Número .4466. . Localidad . Colonia.
6. Fecha de Nacimiento: 3.01.45. . Localidad Nva.Helvecia Departamento . Colonia.
7. Domicilio actual: . . . Cnel. Lorenzo Latorre 1412 Ap. 203 . . . . . .
8. Estado Civil: . .Casada . . . . . .
9. Nombre completo del conyuge: . Teresita Máxima Frachia Guevara . . . . . .
10. Número de hijos: . 2(dos). . .
11. Documento del conyuge: Céd. de Identidad . 98067. . . . . Localidad Colonia..
    Cred. Civ.: Serie BIA . Número .4871. Local. Montevideo

D A T O S F U N C I O N A L E S.

1. Instituto en que ejerce la docencia: Facultad Química . .Localidad Montevideo
2. Asignatura que dicta: . Química Farmacéutica . . . . . .
3. Especificar si es graduado o no: . . sí . . . . . Grado Docente . 4(cuatro) . . .
4. Especificar si es efectivo o cumple interinato: . Efectivo . . . . . .
5. Instituto en el cual realizó su formación docente: . . . . . .
6. Año de egreso de dicho Instituto: . . . . Título obtenido: . . . . . .
7. Fecha de ingreso a la docencia: . 17.09.70. . . . . .
8. Especifique cuál fue su sistema de ingreso a la docencia: Llamados Aspirantes a Ayudante Honorario previa prueba de Admisión. . . . . .
9. Fecha de ingreso como docente al actual Instituto: . . . 17.09.70 . . . . . .
10. Sistema de ingreso a la actual función docente: Llamado a Aspirantes por méritos
11. En caso de poseer Título Universitario, especificarlo: . Doctor en Química . Farmacéutica . . . . . .
12. Cursos de especialización docente realizados: . Curso Taller " Capacitación pedagógica para la enseñanza Universitaria" . . . . . .

. . . . . .

0231

13. En caso de cursos realizados en el extranjero: Motivo del Curso, por quién fue patrocinado y fecha del mismo: . . . . . .

. . . . . .

14. En caso de haber sido objeto de Sumarios: Fecha del mismo, y causa sintetizada: . . . . . .

. . . . . .

15. Idem. en cuanto a Procesamientos y Sanciones: . . . . . .

. . . . . .

16. En caso de poseer Constancia de Habilitación para Cargos Públicos, especifique que tipo le ha correspondido, fecha de expedición y Localidad o Autoridad que la expidió: . . . . . .

. . . . . .

17. Agregue, si lo desea, algún otro dato de interés, referido a sus funciones docentes: . . . . . .

. . . . . .

. . . . . .

. . . . . .

Fecha .5.12.80. . .Localidad . . . . . Dpto . . . . . Montevideo

Firma del docente. . . . . .

FICHA DEL DOCENTE

DATOS PERSONALES.

1. Nombre y apellidos completos: . . Juan Rodriguez Reguli . . . . . .
2. Nombre completo del padre: . . . Juan Rodriguez Santana . . . .
3. Nombre completo de la madre: . . Jacinta Reguli Puppo . . . .
4. Cédula de Identidad del Docente: . . 177655 . . . Localidad: Montevideo . . ..
5. Credencial Cív. del Docente: Serie BVB . Número 3355 . . . Localidad Montevideo
6. Fecha de Nacimiento: 26-IV-12 . . Localidad Montevideo Departamento Idem . . . .
7. Domicilio actual: Cufre 2430 . . . . . .
8. Estado Civil: . Viudo . . . . . .
9. Nombre completo del conyuge: . . . .
10. Número de hijos: . . . . . .
11. Documento del conyuge: Céd. de Identidad . . . . . Localidad . . . .
Cred. Civ.: Serie . . . Número . . . . Local. . . . . ..

DATOS FUNCIONALES.

1. Instituto en que ejerce la docencia: Fac. Quimica . . . . Localidad Montevideo
2. Asignatura que dicta: . Electroquimica . . . .
3. Especificar si es graduado o no: . Si . . . . . Grado Docente Cinco . . . . .
4. Especificar si es efectivo o cumple interinato: . Efectivo . . . . . .
5. Instituto en el cual realizó su formación docente: Fac. de Quimica y Farmacia
6. Año de egreso de dicho Instituto: . 1933 . Título obtenido: Quimico Farmaceutico . . .
7. Fecha de ingreso a la docencia: . 3 - V - 35 . . . .
8. Especifique cuál fue su sistema de ingreso a la docencia: Nombramiento . . . ..
. Directo . . . .
9. Fecha de ingreso como docente al actual Instituto: 3 - V - 35 . . . . . .
10. Sistema de ingreso a la actual función docente: . . Nombramiento Directo . . ..
11. En caso de poseer Título Universitario, especificarlo: . . Doctor en . . . . .
. . Quimica Farmaceutica . . . .
12. Cursos de especialización docente realizados: . . . .
. . . .
. . . .

13. En caso de cursos realizados en el extranjero: Motivo del Curso, por quién fue patrocinado y fecha del mismo: . . . . . .

. . . . . .

14. En caso de haber sido objeto de Sumarios: Fecha del mismo, y causa sintetizada: . . . . . .

. . . . . .

15. Idem. en cuanto a Procesamientos y Sanciones: . . . . . .

. . . . . .

. . . . . .

16. En caso de poseer Constancia de Habilitación para Cargos Públicos, especifique que tipo le ha correspondido, fecha de expedición y Localidad o Autoridad que la expidió: . . . . . .

. . . . . .

. . . . . .

17. Agregue, si lo desea, algún otro dato de interés, referido a sus funciones docentes: . Profesor Emerito de la Facultad de Quimica . . . . . .

. . . . . .

. . . . . .

. . . . . .

Fecha 8 .- XII .- 80 Localidad Montevideo .Dpto Idem . . .

Firma del docente. Juan Rodriguez Fraga

FICHA DEL DOCENTE

DATOS PERSONALES.

1. Nombre y apellidos completos: ARLETTE. INES . RIVERO. URDINARRAIN . . . .
2. Nombre completo del padre: . . . . BRAULIO . RIVERO. LOPEZ. . . . . ..
3. Nombre completo de la madre: . . . . GLADYS. NESTAR . URDINARRAIN. . . . . ..
4. Cédula de Identidad del Docente: .1.463.544. . . Localidad: . MONTEVIDEO . . ..
5. Credencial Cív. del Docente: Serie BNA. Número 34583 . Localidad MONTEVIDEO
6. Fecha de Nacimiento: 11/4/58 . Localidad . . . . . Departamento MONTEVIDEO
7. Domicilio actual: . . . . LUIS ALBERTO DE HERRERA 4119 AP. 3 . . . . .
8. Estado Civil: . . . . . SOLTERA. . . . . .
9. Nombre completo del conyuge: . . . .
10. Número de hijos: . . . . . .
11. Documento del conyuge: Céd. de Identidad . . . . . Localidad . . . . ..
    Cred. Civ.: Serie . . . Número . . . . Local. . . . . ..

DATOS FUNCIONALES.

1. Instituto en que ejerce la docencia: .FACULTAD DE .QUIMICA . .Localidad MONTEVIDEO
2. Asignatura que dicta: . . . QUIMICA ANALITICA .CUALITATIVA . . . .
3. Especificar si es graduado o no: . . NO. . . . . Grado Docente . . . 1 . . . . .
4. Especificar si es efectivo o cumple interinato: . . . . . INTERINO. . . . . .
5. Instituto en el cual realizó su formación docente: . . . . . .
6. Año de egreso de dicho Instituto: . . . . Título obtenido: . . . . . .
7. Fecha de ingreso a la docencia: . . . . . 8/3/80 . . . .
8. Especifique cuál fue su sistema de ingreso a la docencia: . . . CONCURSO. . . . ..
   . . . .
9. Fecha de ingreso como docente al actual Instituto: . . 8/3/80. . . . . .
10. Sistema de ingreso a la actual función docente: . . . . . CONCURSO. . . . . ..
11. En caso de poseer Título Universitario, especificarlo: . . . . . .
    . . . . . BACHILLER . EN . QUIMICA. . . . . ..
12. Cursos de especialización docente realizados: . . . .
    . . . .
    . . . .

13. En caso de cursos realizados en el extranjero: Motivo del Curso, por quién fue patrocinado y fecha del mismo: . . . . . .

. . . . . .

14. En caso de haber sido objeto de Sumarios: Fecha del mismo, y causa sintetizada:

. . . . . .

. . . . . .

15. Idem. en cuanto a Procesamientos y Sanciones: . . . . . .

. . . . . .

. . . . . .

16. En caso de poseer Constancia de Habilitación para Cargos Públicos, especifique que tipo le ha correspondido, fecha de expedición y Localidad o Autoridad que la expidió: . . . . . .

. . . . . .

. . . . . .

. . . . . .

17. Agregue, si lo desea, algún otro dato de interés, referido a sus funciones docentes: . . . . . .

. . . . . .

. . . . . .

. . . . . .

Fecha 11/12/80. .Localidad . . . . . Dpto MONTEVIDEO.

Firma del docente. . . . . .

FICHA DEL DOCENTE

DATOS PERSONALES.

1. Nombre y apellidos completos: María Cristina Reyes Daloise
2. Nombre completo del padre: Emilio Reyes Díaz
3. Nombre completo de la madre: Nelly Daloise Tononi
4. Cédula de Identidad del Docente: 1165632 Localidad: Montevideo
5. Credencial Cív. del Docente: Serie - Número - Localidad -
6. Fecha de Nacimiento: 16-02-52 Localidad Bs. As. Departamento Bs. A.s
7. Domicilio actual: Scoceria 2682 apto 704
8. Estado Civil: Soltera
9. Nombre completo del conyuge: 77
10. Número de hijos: ———
11. Documento del conyuge: Céd. de Identidad ——— Localidad ———
    Cred. Civ.: Serie --- Número --- Local. ------

DATOS FUNCIONALES.

1. Instituto en que ejerce la docencia: Facultad de Quimica Localidad Montevideo
2. Asignatura que dicta: Anatomia, Fisiología y Farmacodinamia
3. Especificar si es graduado o no: si Grado Docente Asistente
4. Especificar si es efectivo o cumple interinato: Interino
5. Instituto en el cual realizó su formación docente: Facultad de Quimica
6. Año de egreso de dicho Instituto: 1978 Título obtenido: Quimico Farmaceutico
7. Fecha de ingreso a la docencia: 1978
8. Especifique cuál fue su sistema de ingreso a la docencia: Concurso de meritos
9. Fecha de ingreso como docente al actual Instituto: 1978
10. Sistema de ingreso a la actual función docente: Concurso de Meritos
11. En caso de poseer Título Universitario, especificarlo: Quimico Farmaceutico
12. Cursos de especialización docente realizados: ------

0237

13. En caso de cursos realizados en el extranjero: Motivo del Curso, por quién fue patrocinado y fecha del mismo: . . . . . .

. . . . . .

14. En caso de haber sido objeto de Sumarios: Fecha del mismo, y causa sintetizada: . . . . . .

. . . . . .

15. Idem. en cuanto a Procesamientos y Sanciones: . . . . . .

. . . . . .

16. En caso de poseer Constancia de Habilitación para Cargos Públicos, especifique que tipo le ha correspondido, fecha de expedición y Localidad o Autoridad que la expidió: . . . . . .

. . . . . .

17. Agregue, si lo desea, algún otro dato de interés, referido a sus funciones docentes: . . . . . .

. . . . . .

. . . . . .

. . . . . .

Fecha . 10-12-80 . . Localidad Montevideo . . . . . Montevideo

Firma del docente. María Cristina Reyes . . . . . .

FICHA DEL DOCENTE

DATOS PERSONALES.

1. Nombre y apellidos completos: Stella Maris Raymondo Gonzáles
2. Nombre completo del padre: Rogelio Dolcey Raymondo Navarrine
3. Nombre completo de la madre: Carmen Gonzáles Vega
4. Cédula de Identidad del Docente: 1.012.070 ... Localidad: Montevideo
5. Credencial Cív. del Docente: Serie C.M.A. Número 19.930 .. Localidad Pando
6. Fecha de Nacimiento: 25/5/45 ... Localidad Montevideo . Departamento Montevideo
7. Domicilio actual: Independencia 1163 ,Pando,Canelones.
8. Estado Civil: Casada
9. Nombre completo del conyuge: Dagoberto Manquele Fernández Gonzáles
10. Número de hijos: dos
11. Documento del conyuge: Céd. de Identidad 1985 595 .. Localidad Montevideo
    Cred. Civ.: Serie SAA Número 19.796 Local. Lavalleja

DATOS FUNCIONALES.

1. Instituto en que ejerce la docencia: Facultad de Química .Localidad Montevideo
2. Asignatura que dicta: Análisis Clínicos
3. Especificar si es graduado o no: SI .... Grado Docente .. 4 .....
4. Especificar si es efectivo o cumple interinato: Interinato
5. Instituto en el cual realizó su formación docente: Facultad de Química
6. Año de egreso de dicho Instituto: .... Título obtenido: .....
7. Fecha de ingreso a la docencia: 28/12/1967
8. Especifique cuál fue su sistema de ingreso a la docencia: Llamado a aspirantes , previa realización de una prueba de admisión para Ayudante de Análisis.Clínicos
9. Fecha de ingreso como docente al actual Instituto: 28/12/67
10. Sistema de ingreso a la actual función docente: Idem que 8)
11. En caso de poseer Título Universitario, especificarlo: Químico Farmacéutico. Doctor en Química Farmacéutica.
12. Cursos de especialización docente realizados: Proteínas,Microbiología,Farmacocinética.

13. En caso de cursos realizados en el extranjero: Motivo del Curso, por quién fue patrocinado y fecha del mismo: . . . . . .

. . . . . .

14. En caso de haber sido objeto de Sumarios: Fecha del mismo, y causa sintetizada:

. . . . . .

. . . . . .

15. Idem. en cuanto a Procesamientos y Sanciones: . . . . . .

. . . . . .

. . . . . .

16. En caso de poseer Constancia de Habilitación para Cargos Públicos, especifique que tipo le ha correspondido, fecha de expedición y Localidad o Autoridad que la expidió: . . . . . .

. . . . . .

. . . . . .

17. Agregue, si lo desea, algún otro dato de interés, referido a sus funciones docentes: . . . . . .

. . . . . .

. . . . . .

. . . . . .

Fecha 11/12/80 Localidad Montevideo Dpto Montevideo

Firma del docente . . . . . .

FICHA DEL DOCENTE

DATOS PERSONALES.

1. Nombre y apellidos completos: . Elizabeth Ravera Romero. . . . . .
2. Nombre completo del padre: . Héctor Hodorico Ravera Agueta. . . . . .
3. Nombre completo de la madre: . Haydeé Dionisia Romero Pérez . . . . . .
4. Cédula de Identidad del Docente: 1.016.272 . . Localidad: . Montevideo . . .
5. Credencial Cív. del Docente: Serie BQB. Número .13.475. Localidad Montevideo
6. Fecha de Nacimiento: 30/11/950 Localidad La Paz . . Departamento Canelones
7. Domicilio actual: .Av. Legrand. 5104 . . . . . .
8. Estado Civil: .Soltera. . . . . .
9. Nombre completo del conyuge: .------ . . . . . .
10. Número de hijos: ---------. . .
11. Documento del conyuge: Céd. de Identidad . ------ . . . . Localidad . ------..
Cred. Civ.: Serie .--- Número .---. Local.---. . .

DATOS FUNCIONALES.

1. Instituto en que ejerce la docencia: .Facultad de Química Localidad . Montevideo
2. Asignatura que dicta: . .Química Cosmética y Toxicología. . . . . .
3. Especificar si es graduado o no: .Graduado . . Grado Docente .Asistente. . .
4. Especificar si es efectivo o cumple interinato: . Interinato. . . . . .
5. X Instituto en el cual realizó su formación docente: . . . . . .
6. X Año de egreso de dicho Instituto: . . . . Título obtenido: . . . . . .
7. Fecha de ingreso a la docencia: . . Abril de 1975 . . . . . .
8. Especifique cuál fue su sistema de ingreso a la docencia: Concurso de méritos
. . . . . .
9. Fecha de ingreso como docente al actual Instituto: . Abril de 1975. . . . . .
10. Sistema de ingreso a la actual función docente: Concurso de méritos . . . .
11. En caso de poseer Título Universitario, especificarlo: .Química Farmacéutica
. . . . . .
12. Cursos de especialización docente realizados: . ------ . . . . . .
. . . . . .
. . . . . .

13. En caso de cursos realizados en el extranjero: Motivo del Curso, por quién fue patrocinado y fecha del mismo: .-.-.- . . . . . .

. . . . . .

14. En caso de haber sido objeto de Sumarios: Fecha del mismo, y causa sintetizada: . .---------- . . . . . .

. . . . . .

15. Idem. en cuanto a Procesamientos y Sanciones: .-.-.-. . . . . .

. . . . . .

. . . . . .

16. En caso de poseer Constancia de Habilitación para Cargos Públicos, especifique que tipo le ha correspondido, fecha de expedición y Localidad o Autoridad que la expidió: . .--------- TIPO A, 27/9/78, expedida por S.I.D . . . . . .

. . . . . .

. . . . . .

17. Agregue, si lo desea, algún otro dato de interés, referido a sus funciones docentes: . . . . . .

. . . . . .

. . . . . .

. . . . . .

. . . . . .

Fecha .8/12/980 . .Localidad Montevideo .Dpto Montevideo

Firma del docente. . . . . .

FICHA DEL DOCENTE

DATOS PERSONALES.

1. Nombre y apellidos completos: . JUAN CARLOS PEDRO RATTO FILIPPI. . . . . .
2. Nombre completo del padre: . JUAN CARLOS RATTO MUSA . . . .
3. Nombre completo de la madre: SARA FILIPPI GANDOLI . . . .
4. Cédula de Identidad del Docente: 1.042.186. . . . Localidad: . Montevideo. . . ..
5. Credencial Cív. del Docente: Seria .BNA . Número . 25.782 . Localidad Montevideo.
6. Fecha de Nacimiento: .19/V/46 . . Localidad . Mont. . . . Departamento Montevideo.
7. Domicilio actual: . . Francisco Torres 3831. . . . . .
8. Estado Civil: Soltero. . . . . .
9. Nombre completo del conyuge: . ---------- . . . .
10. Número de hijos: .----------
11. Documento del conyuge: Céd. de Identidad .---------- . Localidad .---------

Cred. Civ.: Serie .---- Número .------ Local. .---------

DATOS FUNCIONALES.

1. Instituto en que ejerce la docencia: Facultad de Química. . .Localidad Montevideo
2. Asignatura que dicta: Química Analítica Cualitativa (Asistente) . . . .
3. Especificar si es graduado o no: . Titular. . . . Grado Docente . 2°. . . . . .
4. Especificar si es efectivo o cumple interinato: . Titular . . . . . .
5. Instituto en el cual realizó su formación docente: . Fac. de Química . . . . . .
6. Año de egreso de dicho Instituto: ------ Título obtenido: ----------
7. Fecha de ingreso a la docencia: . Julio de 1967---------- . . . .
8. Especifique cuál fue su sistema de ingreso a la docencia: Concurso de méritos y.. . oposición .- . . . .
9. Fecha de ingreso como docente al actual Instituto: Julio de 1967 . . . . . .
10. Sistema de ingreso a la actual función docente: Concurso de oposición y méritos.
11. En caso de poseer Título Universitario, especificarlo: . . no. . . . . .

. . . .

12. Cursos de especialización docente realizados: Cursillo sobre el curriculum y su evaluación y Curso para Subdirectores, organizados por el MEC . . . .

. . . .

0243

13. En caso de cursos realizados en el extranjero: Motivo del Curso, por quién fue patrocinado y fecha del mismo: . . .

14. En caso de haber sido objeto de Sumarios: Fecha del mismo, y causa sintetizada:

15. Idem. en cuanto a Procesamientos y Sanciones:

16. En caso de poseer Constancia de Habilitación para Cargos Públicos, especifique que tipo le ha correspondido, fecha de expedición y Localidad o Autoridad que la expidió: Tipo A.- Montevideo - Jefatura de Policía

17. Agregue, si lo desea, algún otro dato de interés, referido a sus funciones docentes: .Desde.1970 docente .en .Educación Secundaria,en las asignaturas Química y Educación Musical . Desde 1975 a 1979 Subdirector del liceo N°6 y encargado de la dirección del liceo N°26 . En julio de 1979 renuncié al cargo En marzo de 1980 me reintegré a la docencia en mis horas de clase,y en abril del mismo año fui designado para trabajar que atiende las reformas de normas y reestructura administrativa de Educación Secundaria.

Fecha 9/XII/80 . . .Localidad Montevideo. .Dpto . . . . .

Firma del docente. . . . . J.C. Ratto

F I C H A D E L D O C E N T E

D A T O S P E R S O N A L E S.

1. Nombre y apellidos completos: Juan María Ramírez Bergeret
2. Nombre completo del padre: Joaquín Ramírez Cobd
3. Nombre completo de la Madre: María Noelia Bergeret Morales
4. Cédula de Identidad del Docente: 1120455 Localidad: Montevideo
5. Credencial Cív. del Docente: Serie BAB . Número . 38812 . Localidad Montevideo
6. Fecha de Nacimiento: 25 6 57 . Localidad Mdeo . . . Departamento Mdeo. . .
7. Domicilio actual: Dr. Batlle y Ordoñez 2031
8. Estado Civil: soltero
9. Nombre completo del conyuge:
10. Número de hijos:
11. Documento del conyuge: Céd. de Identidad . . . . . Localidad . . . . .
    Cred. Civ.: Serie . . . Número . . . . Local. . . . . .

D A T O S F U N C I O N A L E S.

1. Instituto en que ejerce la docencia: Facultad de Química . . . . . Localidad . . . . .
2. Asignatura que dicta: . Matemática
3. Especificar si es graduado o no: . no . . . . Grado Docente . 1 . . . . . .
4. Especificar si es efectivo o cumple interinato: . INTERINO
5. Instituto en el cual realizó su formación docente:
6. Año de egreso de dicho Instituto: . . . . Título obtenido:
7. Fecha de ingreso a la docencia: . . . NOV . 77 . . . . . .
8. Especifique cuál fue su sistema de ingreso a la docencia: LLAMADO A ASPIRANTES, SIENDO ANTES AYUDANTE HONORARIO
9. Fecha de ingreso como docente al actual Instituto: . 1°-ABRIL-78 . . . . . .
10. Sistema de ingreso a la actual función docente: LLAMADO A ASPIRANTE
11. En caso de poseer Título Universitario, especificarlo:
12. Cursos de especialización docente realizados:

13. En caso de cursos realizados en el extranjero: Motivo del Curso, por quién fue patrocinado y fecha del mismo: . . . . . .

. . . .

14. En caso de haber sido objeto de Sumarios: Fecha del mismo, y causa sintetizada:

. . . . . .

. . . . . .

15. Idem. en cuanto a Procesamientos y Sanciones: . . . .

. . . .

. . . .

16. En caso de poseer Constancia de Habilitación para Cargos Públicos, especifique que tipo le ha correspondido, fecha de expedición y Localidad o Autoridad que la expidió: . . . .

. . . . . .

. . . . . .

17. Agregue, si lo desea, algún otro dato de interés, referido a sus funciones docentes: . . . . . .

. . . . . .

. . . . . .

. . . . . .

Fecha 19_12_80 . . .Localidad .Idem. . . .pto Idem. . .

Firma del docente. . .

F I C H A D E L D O C E N T E

D A T O S P E R S O N A L E S.

1. Nombre y apellidos completos: . . María.Noel.Rodríguez.Ayán.Mazza . . . .
2. Nombre completo del padre: . . Roberto Oscar Rodríguez Ayán Rodríguez . . .
3. Nombre completo de la madre: . . Lil Mazza de Rodríguez Ayán . . . . . .
4. Cédula de Identidad del Docente: Nº 1.158.883 . Localidad: Montevideo . . .
5. Credencial Cív. del Docente: Serie AZB . Número 9215 . . Localidad . Montevideo
6. Fecha de Nacimiento: 15/12/57 . Localidad Mont. . . Departamento . Montevideo
7. Domicilio actual: . 26 de Marzo 1284 ap. 601 . . . . . .
8. Estado Civil: . . soltera . . . . . .
9. Nombre completo del conyuge: . . . . . .
10. Número de hijos: . . . . . .
11. Documento del conyuge: Céd. de Identidad . . . . . Localidad . . . . .

Cred. Civ.: Serie . . . Número . . . . Local. . . . . .

D A T O S F U N C I O N A L E S.

1. Instituto en que ejerce la docencia: Facultad de Química Localidad . . . . .
2. Asignatura que dicta: Fisicoquímica . . . . . .
3. Especificar si es graduado o no: . . . sí . . . . Grado Docente . 1 . . . . . .
4. Especificar si es efectivo o cumple interinato: . interinato . . . . . .
5. Instituto en el cual realizó su formación docente: . . . . . .
6. Año de egreso de dicho Instituto: . . . . Título obtenido: . . . . . .
7. Fecha de ingreso a la docencia: . 21 de julio de 1979 . . . . . .
8. Especifique cuál fue su sistema de ingreso a la docencia: Llamado a aspirantes previa realización de una prueba de admisión para Ayudante Honorario.
9. Fecha de ingreso como docente al actual Instituto: . 21 de julio de 1979 . .
10. Sistema de ingreso a la actual función docente: . Llamado a aspirantes . . .
11. En caso de poseer Título Universitario, especificarlo: . Bachiller en Química . . . . . .
12. Cursos de especialización docente realizados: . . . . . .

. . . . . .

. . . . . .

0247

13. En caso de cursos realizados en el extranjero: Motivo del Curso, por quién fue patrocinado y fecha del mismo: . . . . . .

. . . . . .

14. En caso de haber sido objeto de Sumarios: Fecha del mismo, y causa sintetizada:

. . . . . .

. . . . . .

15. Idem. en cuanto a Procesamientos y Sanciones: . . . . . .

. . . . . .

. . . . . .

16. En caso de poseer Constancia de Habilitación para Cargos Públicos, especifique que tipo le ha correspondido, fecha de expedición y Localidad o Autoridad que la expidió: . . . . . .

. . . . . .

. . . . . .

17. Agregue, si lo desea, algún otro dato de interés, referido a sus funciones docentes: . . . . . .

. . . . . .

. . . . . .

. . . . . .

Fecha 11/12/80. .Localidad Montevideo .Dpto Montevideo

Firma del docente. . [signature] . . . .

F I C H A D E L D O C E N T E

D A T O S P E R S O N A L E S.

1. Nombre y apellidos completos: MARIA ONDINA SUAREZ
2. Nombre completo del padre: .....
3. Nombre completo de la madre: (adoptiva) : MARIA DEL PILAR RENDO CACERES
4. Cédula de Identidad del Docente: 1.374.169 Localidad: Montevideo
5. Credencial Cív. del Docente: Serie CAA Número 10346 Localidad Canelones
6. Fecha de Nacimiento: 23-8-24 Localidad Montevideo Departamento Montevideo
7. Domicilio actual: Yatay Nº 1414
8. Estado Civil: soltera
9. Nombre completo del conyuge: .....
10. Número de hijos: .....
11. Documento del conyuge: Céd. de Identidad ..... Localidad .....

    Cred. Civ.: Serie ... Número .... Local. .....

D A T O S F U N C I O N A L E S.

1. Instituto en que ejerce la docencia: Facultad de Química Localidad Montevideo
2. Asignatura que dicta: Bromatología
3. Especificar si es graduado o no: ..... Grado Docente Prof.Adjunto
4. Especificar si es efectivo o cumple interinato: Interino
5. Instituto en el cual realizó su formación docente: .....
6. Año de egreso de dicho Instituto: .... Título obtenido: .....
7. Fecha de ingreso a la docencia: Marzo de 1977
8. Especifique cuál fue su sistema de ingreso a la docencia: Llamado a Aspirantes

   .....

9. Fecha de ingreso como docente al actual Instituto: Marzo de 1977
10. Sistema de ingreso a la actual función docente: Llamado a Aspirantes
11. En caso de poseer Título Universitario, especificarlo: Doctora en Química

    Farmacéutica .....

12. Cursos de especialización docente realizados: .....

    .....

    .....

13. **En caso de cursos realizados en el extranjero: Motivo del Curso, por quién fue patrocinado y fecha del mismo:** "Tecnología de Helados" Universidad de Campinhas-por Facultad de Química.
"Análisis de Sistemas de Esterilización"-INTI-Bs.As.-por Frig.Canelones

14. **En caso de haber sido objeto de Sumarios: Fecha del mismo, y causa sintetizada:**

15. **Idem. en cuanto a Procesamientos y Sanciones:**

16. **En caso de poseer Constancia de Habilitación para Cargos Públicos, especifique que tipo le ha correspondido, fecha de expedición y Localidad o Autoridad que la expidió:**

17. **Agregue, si lo desea, algún otro dato de interés, referido a sus funciones docentes:**

Fecha 10-12-80 **Localidad** Montevideo **Dpto** Montevideo

Firma del docente. . . . .

FICHA DEL DOCENTE

DATOS PERSONALES.

1. Nombre y apellidos completos: Jorge Luis Stareczek Fransio .....
2. Nombre completo del padre: José Luis Stareczek .....
3. Nombre completo de la madre: Irma Fransio .....
4. Cédula de Identidad del Docente: 2.617.100. . . Localidad: Montevideo . . ..
5. Credencial Cív. del Docente: Serie A UA. Número .17111 . Localidad Montevideo
6. Fecha de Nacimiento: 6/.4/.55 . Localidad Paysandú . Departamento Paysandú
7. Domicilio actual: . Las Heras 1918 Apto..5. .....
8. Estado Civil: Casado. .....
9. Nombre completo del conyuge: Gabriela Bascans Quinteros. .....
10. Número de hijos: .- .....
11. Documento del conyuge: Céd. de Identidad . 78636. . . . . Localidad .Paysandú

    Cred. Civ.: Serie BAB . Número 43321. Local. Montevideo

DATOS FUNCIONALES.

1. Instituto en que ejerce la docencia: Facultad de Química Localidad .Montevideo
2. Asignatura que dicta: Química Analítica Cualitativa .....
3. Especificar si es graduado o no: . No . . . . . Grado Docente .Escalafón 2 Grado 1
4. Especificar si es efectivo o cumple interinato: .Interino .....
5. Instituto en el cual realizó su formación docente: .Facultad de Química . . .
6. Año de egreso de dicho Instituto: 1978 . Título obtenido: Bachiller en Química
7. Fecha de ingreso a la docencia: Octubre 1977 .....
8. Especifique cuál fue su sistema de ingreso a la docencia: Concurso de Méritos

   .....
9. Fecha de ingreso como docente al actual Instituto: Octubre 1977 .....
10. Sistema de ingreso a la actual función docente: .Concurso de Méritos . . ..
11. En caso de poseer Título Universitario, especificarlo: . Bachiller en Química

    .....
12. Cursos de especialización docente realizados: . .- .....

    .....

    .....

13. En caso de cursos realizados en el extranjero: Motivo del Curso, por quién fue patrocinado y fecha del mismo: . .-. . . . . .

. . . .

14. En caso de haber sido objeto de Sumarios: Fecha del mismo, y causa sintetizada: .-. . . . . .

. . . . . .

15. Idem. en cuanto a Procesamientos y Sanciones: .-. . . . . ..

. . . .

. . . .

16. En caso de poseer Constancia de Habilitación para Cargos Públicos, especifique que tipo le ha correspondido, fecha de expedición y Localidad o Juzgado que la expidió: . . . .

. . . . . .

. . . . . .

17. Agregue, si lo desea, algún otro dato de interés, referido a sus funciones docentes: . . . . . .

. . . . . .

. . . . . .

. . . . . .

Fecha .11/.12/.80 .Localidad .Montevideo .Dpto Montevideo

Firma del docente. . . . . .

FICHA DEL DOCENTE

DATOS PERSONALES.

1. Nombre y apellidos completos: MARIA MATILDE SOUBES LIGUORI
2. Nombre completo del padre: . RUBEN MARIO SOUBES ROSELLO'
3. Nombre completo de la madre: MARIA ESTHER LIGUORI FERNANDEZ
4. Cédula de Identidad del Docente: 1.167.479. Localidad: MONTEVIDEO
5. Credencial Cív. del Docente: Serie AVB. Número 4830. Localidad Mvdeo.
6. Fecha de Nacimiento: 25|5|50. Localidad Mvdeo. Departamento Mvdeo.
7. Domicilio actual: . Pilcomayo 4982
8. Estado Civil: . Casada
9. Nombre completo del conyuge: . ABEL MARIO PESQUERA GIACCONE
10. Número de hijos: . . . 2
11. Documento del conyuge: Céd. de Identidad . 1172367. Localidad Mvdeo.
    Cred. Civ.: Serie AXB Número 14.820 Local. Mvdeo.

DATOS FUNCIONALES.

1. Instituto en que ejerce la docencia: Fac. de Química . Localidad Mvdeo.
2. Asignatura que dicta: . Microbiología
3. Especificar si es graduado o no: . . Si . . . . . Grado Docente . . 3
4. Especificar si es efectivo o cumple interinato: . . INTERINATO
5. Instituto en el cual realizó su formación docente:
6. Año de egreso de dicho Instituto: . . . . Título obtenido:
7. Fecha de ingreso a la docencia: . . JULIO . 1974
8. Especifique cuál fue su sistema de ingreso a la docencia: . . CONCURSO . . .
   . MERITOS.
9. Fecha de ingreso como docente al actual Instituto: . JULIO. 1974
10. Sistema de ingreso a la actual función docente: . CONCURSO MERITOS
11. En caso de poseer Título Universitario, especificarlo: . QUIMICO
    FARMACEUTICO ; DOCTOR en QUIMICA FARMACEUTICA
12. Cursos de especialización docente realizados:

13. En caso de cursos realizados en el extranjero: Motivo del Curso, por quién fue patrocinado y fecha del mismo: . . . . . .

. . . . . .

14. En caso de haber sido objeto de Sumarios: Fecha del mismo, y causa sintetizada:

. . . . . .

. . . . . .

15. Idem. en cuanto a Procesamientos y Sanciones: . . . . . .

. . . . . .

. . . . . .

16. En caso de poseer Constancia de Habilitación para Cargos Públicos, especifique que tipo le ha correspondido, fecha de expedición y Localidad o Autoridad que la expidió: . . . . . .

. . . . . .

. . . . . .

17. Agregue, si lo desea, algún otro dato de interés, referido a sus funciones docentes: . . . . . .

. . . . . .

. . . . . .

. . . . . .

Fecha . 10/12/89 .Localidad Montevideo .Dpto . Montevideo.

Firma del docente. . . . . .

FICHA DEL DOCENTE

DATOS PERSONALES.

1. **Nombre y apellidos completos:** Ramón María Sosa Sánchez
2. **Nombre completo del padre:** Gerónimo Marcos Sosa
3. **Nombre completo de la madre:** Ascención Sánchez de Sosa
4. **Cédula de Identidad del Docente:** 500953 **Localidad:** Montevideo
5. **Credencial Cív. del Docente: Serie** ATB. **Número** 4519 **Localidad** Montevideo
6. **Fecha de Nacimiento:** 31/VIII/27 **Localidad** 6°Secc. **Departamento** Canelones
7. **Domicilio actual:** Ayda. Luis A. de Herrera 2051 ap 2
8. **Estado Civil:** Casado
9. **Nombre completo del conyuge:** Irma Vázquez de Sosa
10. **Número de hijos:** Dos
11. **Documento del conyuge: Céd. de Identidad** 926.514 **Localidad** MONTEVIDEO
    Cred. Civ.: Serie ATB. **Número** 5608 **Local.** MONTEVIDEO

DATOS FUNCIONALES.

1. **Instituto en que ejerce la docencia:** Facultad de Química **Localidad** Montevideo
2. **Asignatura que dicta:** Química Cuántica
3. **Especificar si es graduado o no:** SI **Grado Docente** 5 (CINCO)
4. **Especificar si es efectivo o cumple interinato:** Efectivo
5. **Instituto en el cual realizó su formación docente:** Facultad de Química
6. **Año de egreso de dicho Instituto:** 1954 **Título obtenido:** Químico Industrial
7. **Fecha de ingreso a la docencia:** 17 Marzo de 1950
8. **Especifique cuál fue su sistema de ingreso a la docencia:** Concurso de oposición con pruebas
9. **Fecha de ingreso como docente al actual Instituto:** 1950
10. **Sistema de ingreso a la actual función docente:** Nombramiento directo
11. **En caso de poseer Título Universitario, especificarlo:** Ingeniero Químico y Doctor en Química
12. **Cursos de especialización docente realizados:** a) Técnicas modernas de Fisicoquímica (Monterrey, México) b) Teoría Cuántica y Espectroscopía (Berkeley, California, EEUU)

13. En caso de cursos realizados en el extranjero: Motivo del Curso, por quién fue patrocinado y fecha del mismo: a). Especialización; OEA; Enero, 1965. . .
.b) .Cursos .e. investigación de post-grado; Fac. de Química, 1954...

14. En caso de haber sido objeto de Sumarios: Fecha del mismo, y causa sintetizada:
. . . . . .
. . . . . .

15. Idem. en cuanto a Procesamientos y Sanciones: . . . . . .
. . . . . .
. . . . . .

16. En caso de poseer Constancia de Habilitación para Cargos Públicos, especifique que tipo le ha correspondido, fecha de expedición y Localidad o Autoridad que la expidió: . . . . . .
. . . . . .
. . . . . .

17. Agregue, si lo desea, algún otro dato de interés, referido a sus funciones docentes: Cursos para graduados y trabajos de investigación en . . . .
. . Química Cuántica.- . . . . . .
. . . . . .
. . . . . .

Fecha 5 de Diciembre/1980 Localidad MONTEVIDEO Dpto MONTEVIDEO

Firma del docente. . . . . .

FICHA DEL DOCENTE

DATOS PERSONALES.

1. Nombre y apellidos completos: EDUARDO AMERICO SOLER MARCHETTI .....
2. Nombre completo del padre: . EDUARDO SOLER FRACHE .....
3. Nombre completo de la madre: . MARIA ESTHER MARCHETTI SUR .....
4. Cédula de Identidad del Docente: . 1119457 . . . Localidad: . . Mdeo. .....
5. Credencial Cív. del Docente: Serie . AUB Número . 6372 . Localidad . Mdeo. .
6. Fecha de Nacimiento: 12/10/47. Localidad Carmelo . Departamento Colonia .
7. Domicilio actual: .ASAMBLEA 4660 ap.101 .....
8. Estado Civil: . Casado .....
9. Nombre completo del conyuge: . ANA MARIA B.CANTERA de LANDETA .....
10. Número de hijos: . . . 2 . . . .
11. Documento del conyuge: Céd. de Identidad . 1018767 . . . Localidad . Mdeo..
Cred. Civ.: Serie . . . Número . . . . Local. .....

DATOS FUNCIONALES.

1. Instituto en que ejerce la docencia: . Fac QUIMICA . . . .Localidad . Mdeo. ..
2. Asignatura que dicta: . FARMACOGNOSIA .....
× 3. Especificar si es graduado o no: . . SI . . . . Grado Docente . . 3 .....
4. Especificar si es efectivo o cumple interinato: . . . . Interino .....
5. Instituto en el cual realizó su formación docente: .....
6. Año de egreso de dicho Instituto: . . . . Título obtenido: .....
7. Fecha de ingreso a la docencia: . . 1974 .....
8. Especifique cuál fue su sistema de ingreso a la docencia: . Concurso de meritos
.....
9. Fecha de ingreso como docente al actual Instituto: . . 1974 .....
10. Sistema de ingreso a la actual función docente: .....
11. En caso de poseer Título Universitario, especificarlo: .QUIMICO FARMACEUTICO
.....
12. Cursos de especialización docente realizados: .....
.....
.....

13. En caso de cursos realizados en el extranjero: Motivo del Curso, por quién fue patrocinado y fecha del mismo: . . . . . .

. . . . . .

14. En caso de haber sido objeto de Sumarios: Fecha del mismo, y causa sintetizada:

. . . . . .

. . . . . .

15. Idem. en cuanto a Procesamientos y Sanciones: . . . . . .

. . . . . .

. . . . . .

16. En caso de poseer Constancia de Habilitación para Cargos Públicos, especifique que tipo le ha correspondido, fecha de expedición y Localidad o Autoridad que la expidió: . . . . . .

. . . . . .

. . . . . .

17. Agregue, si lo desea, algún otro dato de interés, referido a sus funciones docentes: . . . . . .

. . . . . .

. . . . . .

. . . . . .

Fecha 10/12/80 . . . . . Localidad Mdeo. . . . . Dpto Mdeo. . . . . .

Firma del docente. . . . . .

TU

FICHA DEL DOCENTE

DATOS PERSONALES.

1. Nombre y apellidos completos: Susana Lilian Tursi Bergh
2. Nombre completo del padre: Pedro Tursi Giroletti
3. Nombre completo de la madre: Cecilia Bogh Luppo
4. Cédula de Identidad del Docente: 1o26290 Localidad: Montevideo
5. Credencial Cív. del Docente: Serie BHB Número 4029 Localidad Montevideo
6. Fecha de Nacimiento: 06-06-949 Localidad Montevideo Departamento Montevideo
7. Domicilio actual: Dolores Pereira de Rossell 1420 apto 3
8. Estado Civil: Divorciada
9. Nombre completo del conyuge: --
10. Número de hijos: -----
11. Documento del conyuge: Céd. de Identidad ----- Localidad ------
    Cred. Civ.: Serie -- Número -- Local. -----

DATOS FUNCIONALES.

1. Instituto en que ejerce la docencia: Facultad de Química Localidad Montevideo
2. Asignatura que dicta: Anatomía, Fisiología y Farmacodinamia
3. Especificar si es graduado o no: si Grado Docente Asistente
4. Especificar si es efectivo o cumple interinato: interino
5. Instituto en el cual realizó su formación docente: Facultad de Química
6. Año de egreso de dicho Instituto: 19777 Título obtenido: Químico farmacéutico
7. Fecha de ingreso a la docencia: 1977
8. Especifique cuál fue su sistema de ingreso a la docencia: Concurso de méritos
9. Fecha de ingreso como docente al actual Instituto: 1977
10. Sistema de ingreso a la actual función docente: Concurso de méritos
11. En caso de poseer Título Universitario, especificarlo: Químico farmacéutico
12. Cursos de especialización docente realizados:

13. En caso de cursos realizados en el extranjero: Motivo del Curso, por quién fue patrocinado y fecha del mismo: . . . . . .

. . . . . .

14. En caso de haber sido objeto de Sumarios: Fecha del mismo, y causa sintetizada:

. . . . . .

. . . . . .

15. Idem. en cuanto a Procesamientos y Sanciones: . . . . . .

. . . . . .

. . . . . .

16. En caso de poseer Constancia de Habilitación para Cargos Públicos, especifique que tipo le ha correspondido, fecha de expedición y Localidad o Autoridad que la expidió: . . . . . .

. . . . . .

. . . . . .

17. Agregue, si lo desea, algún otro dato de interés, referido a sus funciones docentes: . . . . . .

. . . . . .

. . . . . .

. . . . . .

Fecha 10-12-80 Localidad Montevideo Depto Montevideo

Firma del docente . . . . . .

FICHA DEL DOCENTE

DATOS PERSONALES.

1. Nombre y apellidos completos: . HUGO RENE TRINIDAD ANDREOLI
2. Nombre completo del padre: . . MODESTO TRINIDAD . . . . .
3. Nombre completo de la madre: . . . ELENA ANDREOLI . . . . . .
4. Cédula de Identidad del Docente: BVA ??? Localidad: . . MONTEVIDEO
5. Credencial Cív. del Docente: Serie [redacted] Número . . . . . Localidad . MONT.
6. Fecha de Nacimiento: 3/I/92? Localidad . C. . . . Departamento . MONTEVIDEO
7. Domicilio actual: . . CARLOS DE LA VEGA 4278 . . . . . .
8. Estado Civil: . . . . CASADO . . . . . .
9. Nombre completo del conyuge: . . HINDA SODLNIK . . . . . .
10. Número de hijos: . . 9 . . . .
11. Documento del conyuge: Céd. de Identidad 626572-9 Localidad . . . . . .
    Cred. Civ.: Serie BCA Número 34097 Local. . . . . .

DATOS FUNCIONALES.

1. Instituto en que ejerce la docencia: FAC. QUIMICA .Localidad .MONTEVIDEO
2. Asignatura que dicta: . . ANATOMÍA FISIOLOGIA Y FARMACODINAMIA
3. Especificar si es graduado o no: . . Si . . . . Grado Docente . . . 5 . . . . .
4. Especificar si es efectivo o cumple interinato: . . . INTERINO . . . . .
5. Instituto en el cual realizó su formación docente: . . . . . .
6. Año de egreso de dicho Instituto: . . . . Título obtenido: . . . . . .
7. Fecha de ingreso a la docencia: . . . 1957 . . . . . .
8. Especifique cuál fue su sistema de ingreso a la docencia: . CONCURSO . .
   . . . DE OPOSICION . . . . . .
9. Fecha de ingreso como docente al actual Instituto: . . . 1978 . . . . . .
10. Sistema de ingreso a la actual función docente: . DESIGNACION DIRECTA
11. En caso de poseer Título Universitario, especificarlo: . . . . . .
    DOCTOR EN MEDICINA . . . . . .
12. Cursos de especialización docente realizados: . . . . . .

1) C. DE POST-GRADO EN FARMACOLOGIA Y TERAPEUTICA
2) LABORATORIO DE RELACIONES HUMANAS Y EDUCACION MEDICA.

13. En caso de cursos realizados en el extranjero: Motivo del Curso, por quién fue patrocinado y fecha del mismo: . . . .

. . . . NO . . . .

14. En caso de haber sido objeto de Sumarios: Fecha del mismo, y causa sintetizada:

. . . . NO . . . .

. . . .

15. Idem. en cuanto a Procesamientos y Sanciones: . . . .

. . . . NO . . . .

. . . .

16. En caso de poseer Constancia de Habilitación para Cargos Públicos, especifique que tipo le ha correspondido, fecha de expedición y Localidad o Autoridad que la expidió: . . . .

. . . [A] Montevideo 23 de Mayo de 1980 . . . . .

. . . . . . Coronel: Hugo N. [illegible] . . . .

17. Agregue, si lo desea, algún otro dato de interés, referido a sus funciones docentes: . . . .

. . . . Renunciación con GRADO 4 . . . .

. . . . Prof. Agregado de la FACULTAD de MEDICINA

. . . . FARMACOLOGIA Y TERAPEUTICA . . . .

Fecha . 10/XII/80 . Localidad . MONTEVIDEO . Dpto . . DEM

Firma del docente. . . [signature] . . . .

0262

FICHA DEL DOCENTE

DATOS PERSONALES.

1. Nombre y apellidos completos: Roberto Esteban Toyos Arrillaga
2. Nombre completo del padre: Jose Gualberto Toyos Pecora
3. Nombre completo de la madre: Maria Eugenia Arrillaga de Toyos
4. Cédula de Identidad del Docente: 1.241.897 Localidad: Montevideo
5. Credencial Cív. del Docente: Serie DQA Número L3.106 Localidad Montevideo
6. Fecha de Nacimiento: 5-3-952 Localidad Montevideo Departamento Montevideo
7. Domicilio actual: Enrique Martinez 1182
8. Estado Civil: Soltero
9. Nombre completo del conyuge:
10. Número de hijos:
11. Documento del conyuge: Céd. de Identidad Localidad

Cred. Civ.: Serie Número Local.

DATOS FUNCIONALES.

1. Instituto en que ejerce la docencia: Fac.de Quimica Localidad Montevideo
2. Asignatura que dicta: Tecnologia Microscopica y Parasitologia
3. Especificar si es graduado o no: Si Grado Docente Asistente
4. Especificar si es efectivo o cumple interinato: Interino
5. Instituto en el cual realizó su formación docente:
6. Año de egreso de dicho Instituto: Título obtenido:
7. Fecha de ingreso a la docencia: Abril de 1976
8. Especifique cuál fue su sistema de ingreso a la docencia: Concurso de Meritos
9. Fecha de ingreso como docente al actual Instituto: Abril de 1976
10. Sistema de ingreso a la actual función docente: Concurso de Meritos
11. En caso de poseer Título Universitario, especificarlo: Medico
12. Cursos de especialización docente realizados:

13. En caso de cursos realizados en el extranjero: Motivo del Curso, por quién fue patrocinado y fecha del mismo: . . . . . .

. . . . . .

14. En caso de haber sido objeto de Sumarios: Fecha del mismo, y causa sintetizada:

. . . . . .

. . . . . .

15. Idem. en cuanto a Procesamientos y Sanciones: . . . . . .

. . . . . .

. . . . . .

16. En caso de poseer Constancia de Habilitación para Cargos Públicos, especifique que tipo le ha correspondido, fecha de expedición y Localidad o Autoridad que la expidió: . . Letra A. Expedida en 1976. . . . . .

. . . . . .

. . . . . .

17. Agregue, si lo desea, algún otro dato de interés, referido a sus funciones docentes: . . . . . .

. . . . . .

. . . . . .

. . . . . .

Fecha 9-12-80 Localidad Montevideo Dpto Montevideo

Firma del docente. . . . . .

FICHA DEL DOCENTE

DATOS PERSONALES.

1. Nombre y apellidos completos: . . María Helvecia Terra Guayta . . . . . .
2. Nombre completo del padre: . . . Hugo Edmundo Terra Ferrari . . . .
3. Nombre completo de la madre: . . Ida Guayta Grassi . . . .
4. Cédula de Identidad del Docente: 1.207.254 . . . Localidad: Montevideo . . ..
5. Credencial Civ. del Docente: Serie BCA . Número 60.405 . Localidad Montevideo
6. Fecha de Nacimiento: 1/8/54 . . Localidad Montevideo Departamento Montevideo
7. Domicilio actual: Caramurú 5589 . . . . . .
8. Estado Civil: . . casada . . . . . .
9. Nombre completo del conyuge: Eduardo Jorge Spangenberg Eymer . . . .
10. Número de hijos: . . ---- . . .
11. Documento del conyuge: Céd. de Identidad 1.541.781 . . . Localidad Montevideo
    Cred. Civ.: Serie BCA . Número 56.729 Local. Montevideo

DATOS FUNCIONALES.

1. Instituto en que ejerce la docencia: Facultad de Química . Localidad Montevideo
2. Asignatura que dicta: . Química Inorgánica . . . .
3. Especificar si es graduado o no: . . . . . Grado Docente . . 2 . . . . . .
4. Especificar si es efectivo o cumple interinato: . . . Interino . . . . . .
5. Instituto en el cual realizó su formación docente: . . . . . .
6. Año de egreso de dicho Instituto: . . . . Título obtenido: . . . . . .
7. Fecha de ingreso a la docencia: . . . 1/8/78 . . . .
8. Especifique cuál fue su sistema de ingreso a la docencia: . LLamado a aspirantes previa realización de una prueba de admisión para Ayudante Honorario. . ..
9. Fecha de ingreso como docente al actual Instituto: . 1/8/78 . . . . . .
10. Sistema de ingreso a la actual función docente: . . Idem Nº8 . . . .
11. En caso de poseer Título Universitario, especificarlo: . Químico Farmacéutico . . . .
12. Cursos de especialización docente realizados: . Curso sobre termodinámica y .. cinética aplicadas a reacciones inorgánicas. . . . .

0265

13. En caso de cursos realizados en el extranjero: Motivo del Curso, por quién fue patrocinado y fecha del mismo: . . . . . .-.-.-.-. . . . . .

. . . .

14. En caso de haber sido objeto de Sumarios: Fecha del mismo, y causa sintetizada: ---------

. . . . . .

. . . . . .

15. Idem. en cuanto a Procesamientos y Sanciones: . . -.-.-.-.-.-. . . . . ..

. . . .

. . . .

16. En caso de poseer Constancia de Habilitación para Cargos Públicos, especifique que tipo le ha correspondido, fecha de expedición y Localidad o Autoridad que la expidió: . -.-.-.-.-. . . . . ..

. . . . . .

. . . . . .

17. Agregue, si lo desea, algún otro dato de interés, referido a sus funciones docentes: . . . . . .

. . . . . .

. . . . . .

. . . . . .

Fecha . 9/12/80 . . . .Localidad Montevideo Depto Montevideo

Firma del docente. . . . .

FICHA DEL DOCENTE

DATOS PERSONALES.

1. Nombre y apellidos completos: . . . . . Lucy. Elsa. Teira. Silva . . . . . .
2. Nombre completo del padre: , . Francisco Teira. Paz . . . .
3. Nombre completo de la madre: . .Amelia. Silva.de Teira . . . .
4. Cédula de Identidad del Docente: . 20556 . . . Localidad: .Progreso. . . ..
5. Credencial Cív. del Docente: Serie CDB. Número 1143 . . Localidad .Progreso
6. Fecha de Nacimiento: 21/6/1935 Localidad Progreso. Departamento .Canelones
7. Domicilio actual: . Progreso Calle Palmas S/N. . . . . .
8. Estado Civil: . soltera . . . . . .
9. Nombre completo del conyuge: . . . .
10. Número de hijos: . . . . . .
11. Documento del conyuge: Céd. de Identidad . . . . Localidad . . . . .

Cred. Civ.: Serie . . . Número . . . . Local. . . . . .

DATOS FUNCIONALES.

1. Instituto en que ejerce la docencia: Facultad de Química Localidad .Montevideo
2. Asignatura que dicta: . Microbiología General. . . . . ..
3. Especificar si es graduado o no: .graduado . . Grado Docente 4. . . . . .
4. Especificar si es efectivo o cumple interinato: . .interinato . . . . . .
5. Instituto en el cual realizó su formación docente: .
6. Año de egreso de dicho Instituto: . . Título obtenido: .
7. Fecha de ingreso a la docencia: . . . .
8. Especifique cuál fue su sistema de ingreso a la docencia: . por concurso . . .

. . . .

9. Fecha de ingreso como docente al actual Instituto: . . . . . .
10. Sistema de ingreso a la actual función docente: . por concurso . . . .
11. En caso de poseer Título Universitario, especificarlo: Química Farmacéutica y

. Doctora en Química. . . . . ..

12. Cursos de especialización docente realizados: . Microbiología Alimentaria Inmunoematología- Fisiología de microorganismos- Micología Médica- Diagnóstico de Candidiasis- Ecología de los Basidiomycetes- . . . Morfología del género Geotrichum- Actualidades terapéuticas- Síntesis de medicamentos orgánicos- Métodos de fraccionamiento por migración diferencial, etc.

13. En caso de cursos realizados en el extranjero: Motivo del Curso, por quién fue patrocinado y fecha del mismo: .Fisiología de microorganismos-.Embajada de Brasil-1964.- Microbiología.-Embajada de Francia.-1972 . . . . . .

14. En caso de haber sido objeto de Sumarios: Fecha del mismo, y causa sintetizada: . . . . . .

15. Idem. en cuanto a Procesamientos y Sanciones: . . . . . .

16. En caso de poseer Constancia de Habilitación para Cargos Públicos, especifique que tipo le ha correspondido, fecha de expedición y Localidad o Autoridad que la expidió: . . . . . .

17. Agregue, si lo desea, algún otro dato de interés, referido a sus funciones docentes: . . . . . .

Fecha 11/12/1983 .Localidad Progreso. Dpto Canelones.

Firma del docente. . Eny. G. T. Teijeiro . . . . .

FICHA DEL DOCENTE

DATOS PERSONALES.

1. Nombre y apellidos completos: RODOLFO MARIO TAPPIN CLIVE
2. Nombre completo del padre: RUBEN AUGUSTO TAPPIN PEREZ
3. Nombre completo de la madre: EFFIE CLIVE de TAPPIN
4. Cédula de Identidad del Docente: 1.136.598 . . Localidad: MONTEVIDEO
5. Credencial Cív. del Docente: Serie BPA . Número 11.432 . Localidad MONTEVIDEO
6. Fecha de Nacimiento: 4/12/48 . Localidad MONTEVIDEO Departamento MONTEVIDEO
7. Domicilio actual: LUIS BRANDI 6497 B
8. Estado Civil: SOLTERO
9. Nombre completo del conyuge:
10. Número de hijos:
11. Documento del conyuge: Céd. de Identidad . . . . . Localidad . . . . .

    Cred. Civ.: Serie . . . Número . . . . Local. . . . . .

DATOS FUNCIONALES.

1. Instituto en que ejerce la docencia: FAC. DE QUIMICA . . .Localidad MONTEVIDEO
2. Asignatura que dicta: ANALISIS INSTRUMENTAL
3. Especificar si es graduado o no: . . SI. . . . . Grado Docente PROF. ADJUNTO .
4. Especificar si es efectivo o cumple interinato: .INTERINO
5. Instituto en el cual realizó su formación docente: . . . . -----
6. Año de egreso de dicho Instituto: ----- Título obtenido: . . . -----
7. Fecha de ingreso a la docencia: . . . . JULIO 1977
8. Especifique cuál fue su sistema de ingreso a la docencia: . CONCURSO DE . . .

   . . .OPOSICION Y MERITOS
9. Fecha de ingreso como docente al actual Instituto: . JULIO 1977
10. Sistema de ingreso a la actual función docente: .EL INDICADO EN 8
11. En caso de poseer Título Universitario, especificarlo: INGENIERO QUIMICO . .

    .
12. Cursos de especialización docente realizados: .CURSILLOS SOBRE ABSORCION ..

    ATOMICA Y CROMATOGRAFIA LIQUIDA DE ALTA PRESION REALIZADOS EN LA ...

    CIUDAD DE BUENOS AIRES

13. En caso de cursos realizados en el extranjero: Motivo del Curso, por quién fue patrocinado y fecha del mismo: ABSORCION ATOMICA ING. GEORGE PETERSON (PERKIN ELMER USA) CROMATOGRAFIA LIQ. ALTA PRESION ING. HAROLD Mc NAIR (PERKIN ELMER USA) AGOSTO 1979 Y MARZO 1980 . . . . . .

14. En caso de haber sido objeto de Sumarios: Fecha del mismo, y causa sintetizada:

. . . . . .

. . . . . .

15. Idem. en cuanto a Procesamientos y Sanciones: . . . . . .

. . . . . .

. . . . . .

. . . . . .

16. En caso de poseer Constancia de Habilitación para Cargos Públicos, especifique que tipo le ha correspondido, fecha de expedición y Localidad o Autoridad que la expidió: . . . . . .

. . . . . .

. . . . . .

17. Agregue, si lo desea, algún otro dato de interés, referido a sus funciones docentes: . . . . . .

. . . . . .

. . . . . .

. . . . . .

Fecha . 10/12/80 . .Localidad MONTEVIDEO .Dpto MONTEVIDEO

Firma del docente. . . Rodolfo Goffi . . . . . .

FICHA DEL DOCENTE

DATOS PERSONALES.

1. Nombre y apellidos completos: Néstor Alcides Tancredi Mogliazza . . . .
2. Nombre completo del padre: Juan José Tancredi Manteguiaga . . . . . .
3. Nombre completo de la madre: Luisa Primavera Mogliazza Pomponio. . . . .
4. Cédula de Identidad del Docente: 1.309.209 . . Localidad: Montevideo . . .
5. Credencial Cív. del Docente: Serie BCB. Número 26,895 . Localidad Montevideo
6. Fecha de Nacimiento: 2/7/54 . . Localidad Montevideo Departamento Montevideo
7. Domicilio actual: Timoteo Aparicio.4026.Ap.11 . . . . . .
8. Estado Civil: Soltero . . . . . .
9. Nombre completo del conyuge: . . . . . .
10. Número de hijos: . . . . . .
11. Documento del conyuge: Céd. de Identidad . . . . . Localidad . . . . .

    Cred. Civ.: Serie . . . Número . . . . Local. . . . . .

DATOS FUNCIONALES.

1. Instituto en que ejerce la docencia: Facultad de Química Localidad Montevideo
2. Asignatura que dicta: Fisicoquímica. . . . . .
3. Especificar si es graduado o no: No. . . . . Grado Docente . 2 . . . . . .
4. Especificar si es efectivo o cumple interinato: . . Interino . . . . . .
5. Instituto en el cual realizó su formación docente: . . . . . .
6. Año de egreso de dicho Instituto: . . . . Título obtenido: . . . . . .
7. Fecha de ingreso a la docencia: . 12/8/77 . . . . . .
8. Especifique cuál fue su sistema de ingreso a la docencia: Llamado a aspirantes, por oposición de méritos. . . . . .
9. Fecha de ingreso como docente al actual Instituto: 12/8/77. . . . . .
10. Sistema de ingreso a la actual función docente: Llamado a aspirantes por oposición de méritos.
11. En caso de poseer Título Universitario, especificarlo: . . . . . Ingeniero Químico . . . . . .
12. Cursos de especialización docente realizados: . . . . . .

13. En caso de cursos realizados en el extranjero: Motivo del Curso, por quién fue patrocinado y fecha del mismo: . . . . . .

. . . .

14. En caso de haber sido objeto de Sumarios: Fecha del mismo, y causa sintetizada:

. . . . . .

. . . . . .

15. Idem. en cuanto a Procesamientos y Sanciones: . . . .

. . . .

. . . .

16. En caso de poseer Constancia de Habilitación para Cargos Públicos, especifique que tipo le ha correspondido, fecha de expedición y Localidad o Autoridad que la expidió: . . . .

. . . . . .

. . . . . .

17. Agregue, si lo desea, algún otro dato de interés, referido a sus funciones docentes: . . . . . .

. . . . . .

. . . . . .

. . . . . .

Fecha 8/12/80 . . .Localidad Montevideo .Dpto Montevideo

Firma del docente. . . N. Faraldi . . . . . .

FICHA DEL DOCENTE

DATOS PERSONALES.

1. Nombre y apellidos completos: Jesús. Daniel. Tamiot. Techera . . . . . .
2. Nombre completo del padre: Jesús . Tamiot . Varela . . . .
3. Nombre completo de la madre: Ulpiana . Estrecinia .Techera . Gonzalez . . . ..
4. Cédula de Identidad del Docente: 1.325.967. . . Localidad: Montevideo . . . ..
5. Credencial Cív. del Docente: Serie B B.Número 30[illegible]. . Localidad Montevideo
6. Fecha de Nacimiento: 14./11/37. Localidad Montevideo Departamento Montevideo
7. Domicilio actual: Luis Alberto de.Herrera. . . Nº.4482.Apto. 705. . . .
8. Estado Civil: Soltero . . . . . .
9. Nombre completo del conyuge: . . . .
10. Número de hijos: . . . . . .
11. Documento del conyuge: Céd. de Identidad . . . . . Localidad . . . .
    Cred. Civ.: Serie . . . Número . . . . Local. . . . . ..

DATOS FUNCIONALES.

1. Instituto en que ejerce la docencia: Fac. de Química. . . .Localidad Montevideo
2. Asignatura que dicta: Ayudante del Dpto. de Instrumentos. . . . . ..
3. Especificar si es graduado o no: . . . . . Grado Docente . . Uno . . . . .
4. Especificar si es efectivo o cumple interinato: . .Interino . . . . . .
5. Instituto en el cual realizó su formación docente: . . . . . .
6. Año de egreso de dicho Instituto: . . . . Título obtenido: . . . . . .
7. Fecha de ingreso a la docencia: .Febrero de 1979 . . . .
8. Especifique cuál fue su sistema de ingreso a la docencia: .Directo. . . . . ..
   . . . .
9. Fecha de ingreso como docente al actual Instituto: Febrero de 1979. . . . . .
10. Sistema de ingreso a la actual función docente: Directo . . . .
11. En caso de poseer Título Universitario, especificarlo: . . . . . .
    . . . .
12. Cursos de especialización docente realizados: . . . .
    . . . .
    . . . .

0273

13. En caso de cursos realizados en el extranjero: Motivo del Curso, por quién fue patrocinado y fecha del mismo: . . . . . .

. . . . . .

14. En caso de haber sido objeto de Sumarios: Fecha del mismo, y causa sintetizada:

. . . . . .

. . . . . .

15. Idem. en cuanto a Procesamientos y Sanciones: . . . . . .

. . . . . .

. . . . . .

16. En caso de poseer Constancia de Habilitación para Cargos Públicos, especifique que tipo le ha correspondido, fecha de expedición y Localidad o Autoridad que la expidió: . . . . . .

. . . . . .

. . . . . .

17. Agregue, si lo desea, algún otro dato de interés, referido a sus funciones docentes: . . . . . .

. . . . . .

. . . . . .

. . . . . .

Fecha 10/12/80 .Localidad Montevideo .Dpto Montevideo

Firma del docente. . . . . .

FICHA DEL DOCENTE

DATOS PERSONALES.

1. Nombre y apellidos completos: María Cristina Ures Pantazi
2. Nombre completo del padre: Nestor Ures Castro
3. Nombre completo de la madre: Antonia Pantazi Richutti
4. Cédula de Identidad del Docente: 1.169.283 . . Localidad: Montevideo
5. Credencial Cív. del Docente: Serie A.J. Número 7784 . . Localidad Montevideo
6. Fecha de Nacimiento: 7/8/51 . . Localidad . . . . . Departamento Montevideo
7. Domicilio actual: Aconcagua 5421 apto 402
8. Estado Civil: Casada
9. Nombre completo del conyuge: Jorge Liz Borrat
10. Número de hijos:
11. Documento del conyuge: Céd. de Identidad 1.136.313 . . . Localidad Montevideo
    Cred. Civ.: Serie BCA . . Número 44597 . Local. Montevideo

DATOS FUNCIONALES.

1. Instituto en que ejerce la docencia: Fac. de Química . . Localidad Montevideo
2. Asignatura que dicta: Química Inorgánica
3. Especificar si es graduado o no: . . . . . Grado Docente Grado 2 (Asistente)
4. Especificar si es efectivo o cumple interinato: Interina
5. Instituto en el cual realizó su formación docente:
6. Año de egreso de dicho Instituto: . . . . Título obtenido:
7. Fecha de ingreso a la docencia: . . Agosto de 1973.
8. Especifique cuál fue su sistema de ingreso a la docencia: Llamado a aspirantes como Ayudante Honorario
9. Fecha de ingreso como docente al actual Instituto:
10. Sistema de ingreso a la actual función docente: Concurso de Méritos
11. En caso de poseer Título Universitario, especificarlo: Química Farmacéutica
12. Cursos de especialización docente realizados: Curso de Termodinámica y Cinética Química Aplicadas a reacciones Inorgánicas

0275

13. En caso de cursos realizados en el extranjero: Motivo del Curso, por quién fue patrocinado y fecha del mismo: . . . . . .

. . . .

14. En caso de haber sido objeto de Sumarios: Fecha del mismo, y causa sintetizada:

. . . . . .

. . . . . .

15. Idem. en cuanto a Procesamientos y Sanciones: . . . .

. . . .

. . . .

16. En caso de poseer Constancia de Habilitación para Cargos Públicos, especifique que tipo le ha correspondido, fecha de expedición y Localidad o Autoridad que la expidió: . . . .

. . . . . .

. . . . . .

17. Agregue, si lo desea, algún otro dato de interés, referido a sus funciones docentes: . . . . . .

. . . . . .

. . . . . .

. . . . . .

Fecha 8/12/80 . . .Localidad . . . . .Dpto Montevideo

Firma del docente. D.F. Gutiérrez de Liz . . .

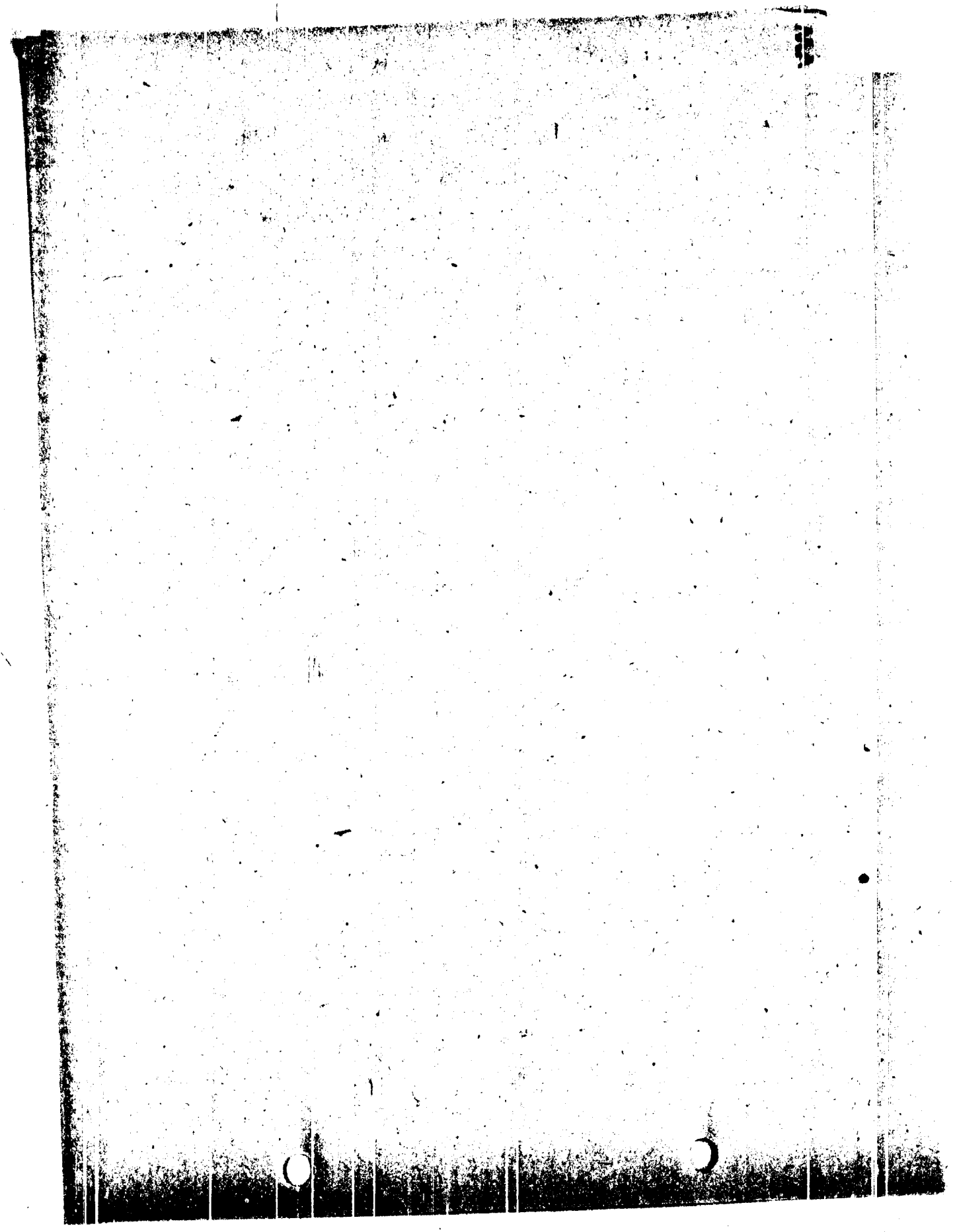

FICHA DEL DOCENTE

DATOS PERSONALES.

1. Nombre y apellidos completos: JOSEFA TERESITA VILLAR CAMPOS
2. Nombre completo del padre: JESUS GREGORIO VILLAR ALVAREZ
3. Nombre completo de la madre: ROSA CAMPOS CASTRO DE VILLAR
4. Cédula de Identidad del Docente: 1.049792 Localidad: Montevideo
5. Credencial Cív. del Docente: Serie BCA Número 41091 Localidad Montevideo
6. Fecha de Nacimiento: 10/7/1946 Localidad Montevideo Departamento Montevideo
7. Domicilio actual: Ignacio Núñez 2126. Montevideo.
8. Estado Civil: Soltera
9. Nombre completo del conyuge: ---
10. Número de hijos: ---
11. Documento del conyuge: Céd. de Identidad --- Localidad ---
    Cred. Civ.: Serie --- Número --- Local. ---

DATOS FUNCIONALES.

1. Instituto en que ejerce la docencia: Facultad de Química Localidad Montevideo
2. Asignatura que dicta: BROMATOLOGIA
3. Especificar si es graduado o no: ----- Grado Docente Prof. Catedrático
4. Especificar si es efectivo o cumple interinato: Efectivo
5. Instituto en el cual realizó su formación docente: ---
6. Año de egreso de dicho Instituto: --- Título obtenido: ---
7. Fecha de ingreso a la docencia: 18 de diciembre de 1970
8. Especifique cuál fue su sistema de ingreso a la docencia: Prueba de suficiencia como aspirante a Ayudante Honorario (cátedra de Microbiología)
9. Fecha de ingreso como docente al actual Instituto: 18 de diciembre de 1970
10. Sistema de ingreso a la actual función docente: Llamado a aspirantes
11. En caso de poseer Título Universitario, especificarlo: Doctora en Química-farmacéutica
12. Cursos de especialización docente realizados: Ninguno

13. **En caso de cursos realizados en el extranjero: Motivo del Curso, por quién fue patrocinado y fecha del mismo:** Curso de Alta Especialización en Tecnología de Alimentos. Instituto de Cultura Hispánica. Instituto de Agroquímica y Tecnología de Alimentos. Valencia (España). 1972/73.

14. **En caso de haber sido objeto de Sumarios: Fecha del mismo, y causa sintetizada:** ----------

15. **Idem. en cuanto a Procesamientos y Sanciones:** --------

16. **En caso de poseer Constancia de Habilitación para Cargos Públicos, especifique que tipo le ha correspondido, fecha de expedición y Localidad o Autoridad que la expidió:**

17. **Agregue, si lo desea, algún otro dato de interés, referido a sus funciones docentes:** La Cátedra de Bromatología dicta los siguientes cursos curriculares: Bromatología I, Bromatología II, Nutrición, Tecnología Alimentaria I, Tecnología Alimentaria II, y Normalización y Control de Calidad. En diversas oportunidades se organizaron, asimismo cursillos extracurriculares de actualización.

Fecha 11/12/80 **.Localidad** Montevideo **.Dpto** Montevideo.

Firma del docente. F. C. Pillar

FICHA DEL DOCENTE

DATOS PERSONALES.

1. Nombre y apellidos completos: MARILIN GRACIELA VIGNOLIS PISCOPO
2. Nombre completo del padre: ELBIO VIGNOLIS
3. Nombre completo de la madre: ZULEMA PISCOPO AMOROSA
4. Cédula de Identidad del Docente: 1282571 Localidad: MONTEVIDEO
5. Credencial Cív. del Docente: Serie BBB Número 28054 Localidad MONTEVIDEO
6. Fecha de Nacimiento: 4/7/53 Localidad MONTEVIDEO Departamento MONTEVIDEO
7. Domicilio actual: CHARRUA 2492
8. Estado Civil: CASADA
9. Nombre completo del conyuge: CARLOS DANIEL CALVO BARBELA
10. Número de hijos: UNO
11. Documento del conyuge: Céd. de Identidad 1.212.081 Localidad Montevideo
    Cred. Civ.: Serie B°A Número 52729 Local. Montevideo

DATOS FUNCIONALES.

1. Instituto en que ejerce la docencia: ~~Facultad de Quimica~~ Localidad Montevideo
2. Asignatura que dicta: QuimicaAnalitica Cuantitativa
3. Especificar si es graduado o no: Si Grado Docente uno
4. Especificar si es efectivo o cumple interinato: Interinato
5. Instituto en el cual realizó su formación docente:
6. Año de egreso de dicho Instituto: .... Título obtenido:
7. Fecha de ingreso a la docencia: 10 de setiembre de 1979
8. Especifique cuál fue su sistema de ingreso a la docencia: Concurso a aspirantes de ayudante honorario
9. Fecha de ingreso como docente al actual Instituto:
10. Sistema de ingreso a la actual función docente:
11. En caso de poseer Título Universitario, especificarlo:
12. Cursos de especialización docente realizados:

0279

13. En caso de cursos realizados en el extranjero: Motivo del Curso, por quién fue patrocinado y fecha del mismo: . . . . . .

. . . . . .

14. En caso de haber sido objeto de Sumarios: Fecha del mismo, y causa sintetizada:

. . . . . .

. . . . . .

15. Idem. en cuanto a Procesamientos y Sanciones: . . . . . .

. . . . . .

. . . . . .

16. En caso de poseer Constancia de Habilitación para Cargos Públicos, especifique que tipo le ha correspondido, fecha de expedición y Localidad o Autoridad que la expidió: . . . . . .

. . . . . .

. . . . . .

17. Agregue, si lo desea, algún otro dato de interés, referido a sus funciones docentes: . . . . . .

. . . . . .

. . . . . .

. . . . . .

Fecha 12/12/1980. .Localidad Montevideo. Dpto Montevideo

Firma del docente. . . . . .

FICHA DEL DOCENTE

DATOS PERSONALES.

1. Nombre y apellidos completos: .OSCAR NESTOR.VENTURA PEREZ. . . . . .
2. Nombre completo del padre: . . OSCAR. LENIN .VENTURA ZIGNANI. . . . . ..
3. Nombre completo de la madre: . MELBA. RAQUEL PEREZ.GONZALEZ . . . .
4. Cédula de Identidad del Docente: .1.454.892. . Localidad: MONTEVIDEO . . ..
5. Credencial Cív. del Docente: Serie BBB. Número 30104. . Localidad MONTEVIDEO
6. Fecha de Nacimiento: 14/4/1957. Localidad MONTEVIDEO Departamento . . . . . .
7. Domicilio actual: PABLO. PEREZ .4162 . . . . . .
8. Estado Civil: . . SOLTERO . . . . . .
9. Nombre completo del conyuge: . . . .
10. Número de hijos: . . . . . .
11. Documento del conyuge: Céd. de Identidad . . . . . Localidad . . . .
    Cred. Civ.: Serie . . . Número . . . . Local. . . . . ..

DATOS FUNCIONALES.

1. Instituto en que ejerce la docencia: FACULTAD DE QUIMICA .Localidad MONTEVIDEO
2. Asignatura que dicta: .QUIMICA CUANTICA. . . . . ..
3. Especificar si es graduado o no: . .NO. . . . . Grado Docente .AYUDANTE. . . .
4. Especificar si es efectivo o cumple interinato: . .INTERINO. . . . . .
5. Instituto en el cual realizó su formación docente: FACULTAD DE QUIMICA. . .
6. Año de egreso de dicho Instituto: . . . . Título obtenido: . . . . . .
7. Fecha de ingreso a la docencia: . . 14 de Agosto de 1980. . . . . ..
8. Especifique cuál fue su sistema de ingreso a la docencia: llamado a aspirantes al cargo. de .Ayudante de. la .Cátedra de Química Cuántica. . . . . ..
9. Fecha de ingreso como docente al actual Instituto: . . .14 de agosto 1980 . .
10. Sistema de ingreso a la actual función docente: llamado .a. aspirantes . . . ..
11. En caso de poseer Título Universitario, especificarlo: . . . . . .
    . . . .
12. Cursos de especialización docente realizados: . . . .
    . . . .
    . . . .

13. En caso de cursos realizados en el extranjero: Motivo del Curso, por quién fue patrocinado y fecha del mismo: . . . . . .

. . . . . .

14. En caso de haber sido objeto de Sumarios: Fecha del mismo, y causa sintetizada:

. . . . . .

. . . . . .

15. Idem. en cuanto a Procesamientos y Sanciones: . . . . . .

. . . . . .

. . . . . .

16. En caso de poseer Constancia de Habilitación para Cargos Públicos, especifique que tipo le ha correspondido, fecha de expedición y Localidad o Autoridad que la expidió: . . . . . .

. . . . . .

. . . . . .

17. Agregue, si lo desea, algún otro dato de interés, referido a sus funciones docentes: Desde el 11 de Julio de 1977 desempeñé el cargo de Ayudante de Investigaciones de la Cátedra de Química Cuántica (hasta el 11 de Julio de 1980) y desde el 7 de Junio de 1978 el cargo de . . . . Colaborador Honorario de la Cátedra de Matemática. . . . . .

Fecha 5 / 12 / 80 Localidad . . . . . Dpto Montevideo

Firma del docente. . . . . .

FICHA DEL DOCENTE

DATOS PERSONALES.

1. Nombre y apellidos completos: VANNI ALONSO BEATRIZ ROSA
2. Nombre completo del padre: VANNI CAIRONI NELSON
3. Nombre completo de la madre: ALONSO ORSETTI ROSA ESTER de VANNI
4. Cédula de Identidad del Docente: 1.051.091 Localidad: MONTEVIDEO
5. Credencial Cív. del Docente: Serie BVB Número 20355 Localidad MONTEVIDEO
6. Fecha de Nacimiento: 9/6/45 Localidad MONTEVIDEO Departamento MONTEVIDEO
7. Domicilio actual: Avda RIVERA SOLAR 11 MANZANA 83 SOLYMAR
8. Estado Civil: SOLTERA
9. Nombre completo del conyuge: ———
10. Número de hijos: ———
11. Documento del conyuge: Céd. de Identidad ——— Localidad ———
    Cred. Civ.: Serie —— Número —— Local. ———

DATOS FUNCIONALES.

1. Instituto en que ejerce la docencia: FACULTAD DE QUIMICA Localidad MONTEVIDEO
2. Asignatura que dicta: FARMACOTECNIA
3. Especificar si es graduado o no: SI Grado Docente SI
4. Especificar si es efectivo o cumple interinato: INTERINATO
5. Instituto en el cual realizó su formación docente: [illegible]
6. Año de egreso de dicho Instituto: ——— Título obtenido: ———
7. Fecha de ingreso a la docencia: 1971
8. Especifique cuál fue su sistema de ingreso a la docencia:
   CONCURSO DE MERITOS
9. Fecha de ingreso como docente al actual Instituto: 1971
10. Sistema de ingreso a la actual función docente: CONCURSO DE MERITOS
11. En caso de poseer Título Universitario, especificarlo:
    QUIMICO FARMACEUTICO
12. Cursos de especialización docente realizados: ———

13. En caso de cursos realizados en el extranjero: Motivo del Curso, por quién fue patrocinado y fecha del mismo: . . . . . .

. . . .

14. En caso de haber sido objeto de Sumarios: Fecha del mismo, y causa sintetizada:

. . . . . .

. . . . . .

15. Idem. en cuanto a Procesamientos y Sanciones: . . . .

. . . .

. . . .

16. En caso de poseer Constancia de Habilitación para Cargos Públicos, especifique que tipo le ha correspondido, fecha de expedición y Localidad o Autoridad que la expidió: . . . .

. . . . . .

. . . . . .

17. Agregue, si lo desea, algún otro dato de interés, referido a sus funciones docentes: . . . . . .

. . . . . .

. . . . . .

. . . . . .

Fecha 1/12/80 . .Localidad MONTEVIDEO Depto MONTEVIDEO

Firma del docente. . . . . .

FICHA DEL DOCENTE

DATOS PERSONALES.

1. Nombre y apellidos completos: Susana Wurzel Dreifus
2. Nombre completo del padre: Salomón Wurzel Sturm
3. Nombre completo de la madre: Sara Dreifus Weiss
4. Cédula de Identidad del Docente: 1.009.385 . . Localidad: Montevideo
5. Credencial Cív. del Docente: Serie BIA . Número 15290 . . Localidad Montevideo
6. Fecha de Nacimiento: 12/8/44 . . Localidad . . . . . Departamento Montevideo
7. Domicilio actual: Caramurú 5565
8. Estado Civil: casada
9. Nombre completo del conyuge: Ruben Roberto Weiszman Gluckman
10. Número de hijos: 3
11. Documento del conyuge: Céd. de Identidad 768.051 . . . . Localidad Montevideo
    Cred. Civ.: Serie ADB . Número 3003 . Local: Montevideo

DATOS FUNCIONALES.

1. Instituto en que ejerce la docencia: Fac. de Química . . Localidad Montevideo
2. Asignatura que dicta: Análisis Clínicos
3. Especificar si es graduado o no: . . . . . Grado Docente . . 3
4. Especificar si es efectivo o cumple interinato: Interino
5. Instituto en el cual realizó su formación docente:
6. Año de egreso de dicho Instituto: . . . . Título obtenido:
7. Fecha de ingreso a la docencia: 1974
8. Especifique cuál fue su sistema de ingreso a la docencia: Llamado a aspirantes
9. Fecha de ingreso como docente al actual Instituto: . . 1975
10. Sistema de ingreso a la actual función docente: Llamado a aspirantes . . . .
11. En caso de poseer Título Universitario, especificarlo: Químico Farmaceutico
12. Cursos de especialización docente realizados:

13. En caso de cursos realizados en el extranjero: Motivo del Curso, por quién fue patrocinado y fecha del mismo: . . . . . .

. . . . . .

14. En caso de haber sido objeto de Sumarios: Fecha del mismo, y causa sintetizada:

. . . . . .

. . . . . .

15. Idem. en cuanto a Procesamientos y Sanciones: . . . . . .

. . . . . .

. . . . . .

16. En caso de poseer Constancia de Habilitación para Cargos Públicos, especifique que tipo le ha correspondido, fecha de expedición y Localidad o Autoridad que la expidió: . . . . . .

. . . . . .

. . . . . .

17. Agregue, si lo desea, algún otro dato de interés, referido a sus funciones docentes: . . . . . .

. . . . . .

. . . . . .

. . . . . .

Fecha 8/12/80 . . .Localidad . . . . . Dpto.Montevideo

Firma del docente. Juana Ubaldo de Weiss . . .

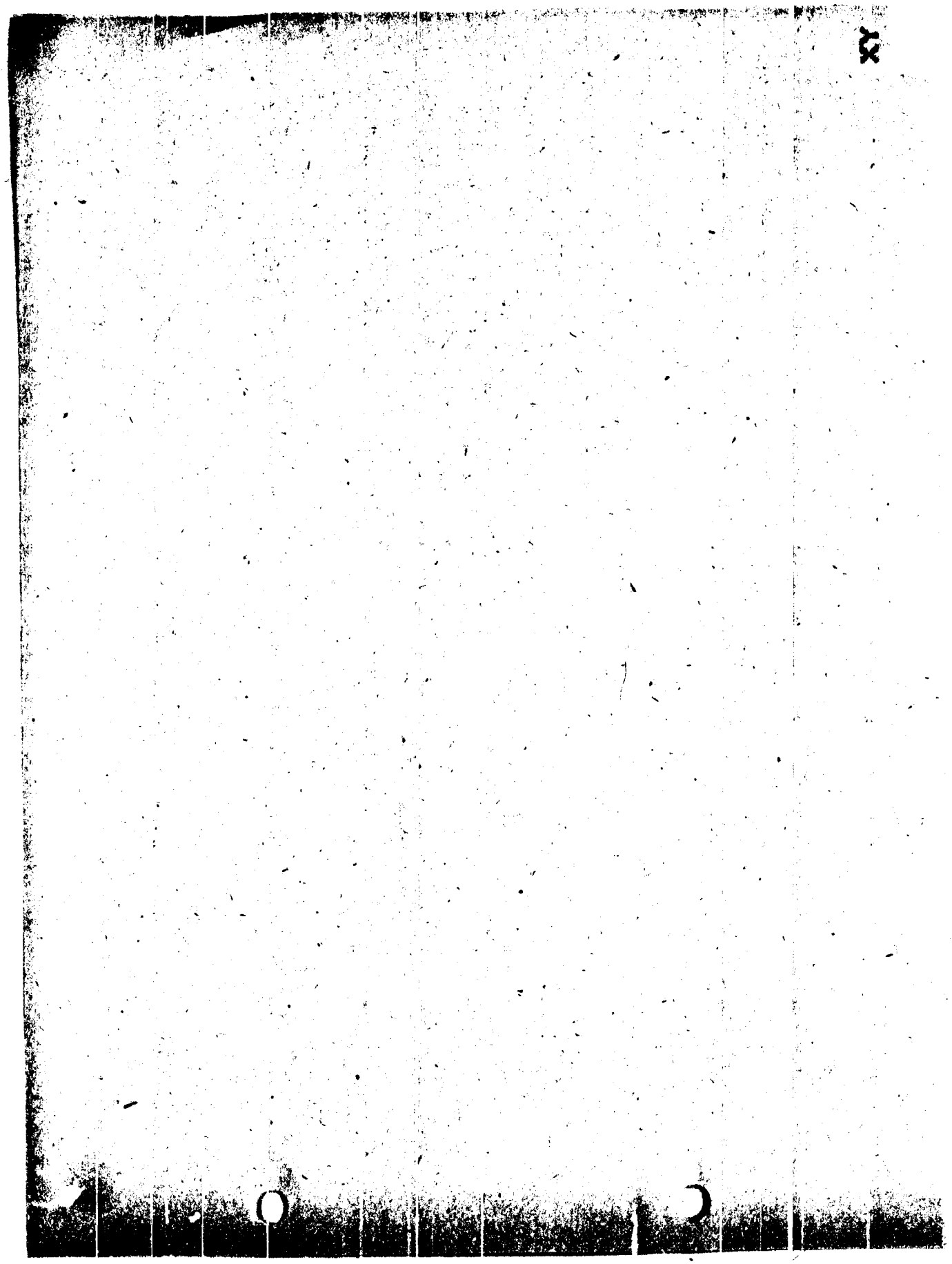

FICHA DEL DOCENTE

DATOS PERSONALES.

1. Nombre y apellidos completos: Ana María Yemini Ruiz
2. Nombre completo del padre: Jose Juan Yemini Conti
3. Nombre completo de la madre: Rosario Gabina Ruiz Suarez de Yemini
4. Cédula de Identidad del Docente: 1.263.268 Localidad: Montevideo
5. Credencial Cív. del Docente: Serie BPA Número 11.450 Localidad Montevideo
6. Fecha de Nacimiento: 26/6/52 Localidad Montevideo Departamento Montevideo
7. Domicilio actual: Yaró 1405 ap.303
8. Estado Civil: Casada
9. Nombre completo del conyuge: Nelson Lago Danesi
10. Número de hijos: - - -
11. Documento del conyuge: Céd. de Identidad 1.104.497 Localidad Montevideo
    Cred. Civ.: Serie BCA Número 50603 Local. Montevideo

DATOS FUNCIONALES.

1. Instituto en que ejerce la docencia: Facultad de Química Localidad Montevideo
2. Asignatura que dicta: Bioquímica General
3. Especificar si es graduado o no: Graduada Grado Docente Ayudante
4. Especificar si es efectivo o cumple interinato: Interinato
5. Instituto en el cual realizó su formación docente:
6. Año de egreso de dicho Instituto: Título obtenido:
7. Fecha de ingreso a la docencia: Mayo 1978
8. Especifique cuál fue su sistema de ingreso a la docencia: Oposición y mérito
9. Fecha de ingreso como docente al actual Instituto: Mayo 1978
10. Sistema de ingreso a la actual función docente: Concurso de méritos
11. En caso de poseer Título Universitario, especificarlo: Químico Farmacéutica
12. Cursos de especialización docente realizados:

13. En caso de cursos realizados en el extranjero: Motivo del Curso, por quién fue patrocinado y fecha del mismo: . . . . . .

. . . . . .

14. En caso de haber sido objeto de Sumarios: Fecha del mismo, y causa sintetizada: . . . . . .

. . . . . .

15. Idem. en cuanto a Procesamientos y Sanciones: . . . . . .

. . . . . .

. . . . . .

. . . . . .

16. En caso de poseer Constancia de Habilitación para Cargos Públicos, especifique que tipo le ha correspondido, fecha de expedición y Localidad o Autoridad que la expidió: . . . . . .

. . . . . .

. . . . . .

17. Agregue, si lo desea, algún otro dato de interés, referido a sus funciones docentes: . . . . . .

. . . . . .

. . . . . .

. . . . . .

Fecha 10/12.80. . .Localidad Montevideo.Dpto.Montevideo.

Firma del docente. . . Ludovico de Logo . . .

FICHA DEL DOCENTE

DATOS PERSONALES.

1. Nombre y apellidos completos: Juan Zaffaroni Lombardo
2. Nombre completo del padre: Juan Carlos Zaffaroni
3. Nombre completo de la madre: Hilda Lombardo
4. Cédula de Identidad del Docente: 1.274.743 Localidad: Montevideo
5. Credencial Cív. del Docente: Serie B.C.A. Número 60876. Localidad Montevideo
6. Fecha de Nacimiento: 2/4/1955. Localidad ..... Departamento Montevideo.
7. Domicilio actual: M. Barreiro 3360 Ap. 501
8. Estado Civil: Soltero
9. Nombre completo del conyuge: ———
10. Número de hijos: ———
11. Documento del conyuge: Céd. de Identidad ..... Localidad .....
    Cred. Civ.: Serie ... Número .... Local. .....

DATOS FUNCIONALES.

1. Instituto en que ejerce la docencia: Facultad de Química. Localidad Montevideo
2. Asignatura que dicta: Electroquímica
3. Especificar si es graduado o no: No ..... Grado Docente Asistente
4. Especificar si es efectivo o cumple interinato: Interino
5. Instituto en el cual realizó su formación docente: Fac. de Química .....
6. Año de egreso de dicho Instituto: 1978. Título obtenido: Bachiller en Química
7. Fecha de ingreso a la docencia: 1978
8. Especifique cuál fue su sistema de ingreso a la docencia: Concurso de oposición y mérito
9. Fecha de ingreso como docente al actual Instituto: 6/1978
10. Sistema de ingreso a la actual función docente: Concurso de oposición y méritos
11. En caso de poseer Título Universitario, especificarlo: ———
12. Cursos de especialización docente realizados: ———

0289

13. En caso de cursos realizados en el extranjero: Motivo del Curso, por quién fue patrocinado y fecha del mismo: .....

14. En caso de haber sido objeto de Sumarios: Fecha del mismo, y causa sintetizada: .....

15. Idem. en cuanto a Procesamientos y Sanciones: .....

16. En caso de poseer Constancia de Habilitación para Cargos Públicos, especifique que tipo le ha correspondido, fecha de expedición y Localidad o Autoridad que la expidió: .....

17. Agregue, si lo desea, algún otro dato de interés, referido a sus funciones docentes: .....

Fecha 6/12/80 .Localidad ..... Dpto Mvdeo .

Firma del docente. J. C. Zaffaroni

FICHA DEL DOCENTE

DATOS PERSONALES.

1. **Nombre y apellidos completos:** Szima Zincoff Kotlar
2. **Nombre completo del padre:** Arón Zincoff
3. **Nombre completo de la madre:** Berta Kotlar.
4. **Cédula de Identidad del Docente:** 384093 **Localidad:** Montevideo
5. **Credencial Cív. del Docente: Serie** BJA. **Número** 9694 **Localidad** Montevideo.
6. **Fecha de Nacimiento:** 25/8/23 **Localidad** [illegible] **Departamento** Ucrania.
7. **Domicilio actual:** Porongos 2338.
8. **Estado Civil:** Soltera.
9. **Nombre completo del conyuge:** ---
10. **Número de hijos:** ---
11. **Documento del conyuge: Céd. de Identidad** --- **Localidad** ---
    Cred. Civ.: Serie ---. **Número** ---. **Local.** ---

DATOS FUNCIONALES.

1. **Instituto en que ejerce la docencia:** Facultad de Química **Localidad** Montevideo
2. **Asignatura que dicta:** Matemática.
3. **Especificar si es graduado o no:** Sí **Grado Docente** grado 5.
4. **Especificar si es efectivo o cumple interinato:** Efectivo.
5. **Instituto en el cual realizó su formación docente:**
6. **Año de egreso de dicho Instituto:** **Título obtenido:**
7. **Fecha de ingreso a la docencia:** 20/5/42
8. **Especifique cuál fue su sistema de ingreso a la docencia:** Concurso de oposición previa realización de una prueba de admisión para ayudante honorario.
9. **Fecha de ingreso como docente al actual Instituto:** 20/5/42
10. **Sistema de ingreso a la actual función docente:** Llamado a aspirantes.
11. **En caso de poseer Título Universitario, especificarlo:** Ingeniero Químico.
12. **Cursos de especialización docente realizados:** ---

13. En caso de cursos realizados en el extranjero: Motivo del Curso, por quién fue patrocinado y fecha del mismo: . . . . . .

. . . . . .

14. En caso de haber sido objeto de Sumarios: Fecha del mismo, y causa sintetizada: . . . . . .

. . . . . .

15. Idem. en cuanto a Procesamientos y Sanciones: . . . . . .

. . . . . .

16. En caso de poseer Constancia de Habilitación para Cargos Públicos, especifique que tipo le ha correspondido, fecha de expedición y Localidad o Autoridad que la expidió: . . . . . .

. . . . . .

17. Agregue, si lo desea, algún otro dato de interés, referido a sus funciones docentes: . . . . . .

. . . . . .

. . . . . .

. . . . . .

Fecha 8/12/80 . . . Localidad Montevideo . . . . . Dpto Montevideo

Firma del docente. . . . . .

0292

FICHA DEL DOCENTE

DATOS PERSONALES.

1. Nombre y apellidos completos: Jorge Federico ZUNINO GAZZANO
2. Nombre completo del padre: Juan José ZUNINO SULCA
3. Nombre completo de la madre: María Luisa GAZZANO IPHAR de ZUNINO
4. Cédula de Identidad del Docente: 644.864 Localidad: Montevideo
5. Credencial Cív. del Docente: Serie BAB Número 13.034 Localidad Montevideo
6. Fecha de Nacimiento: 26 XI 1933 Localidad ..... Departamento Montevideo
7. Domicilio actual: Estivao 1975 bis
8. Estado Civil: casado
9. Nombre completo del conyuge: Ana María BARBOSA GUZZO de ZUNINO
10. Número de hijos: dos
11. Documento del conyuge: Céd. de Identidad 1.190.872 Localidad Montevideo
    Cred. Civ.: Serie BLB. Número 17.737 Local. Montevideo

DATOS FUNCIONALES.

1. Instituto en que ejerce la docencia: Facultad de Química. Localidad Montevideo
2. Asignatura que dicta: Tecnología general
3. Especificar si es graduado o no: Si ..... Grado Docente 3
4. Especificar si es efectivo o cumple interinato: interino
5. Instituto en el cual realizó su formación docente:
6. Año de egreso de dicho Instituto: .... Título obtenido:
7. Fecha de ingreso a la docencia: 1980
8. Especifique cuál fue su sistema de ingreso a la docencia:
9. Fecha de ingreso como docente al actual Instituto: 1980
10. Sistema de ingreso a la actual función docente: llamado de aspirantes
11. En caso de poseer Título Universitario, especificarlo: Ingeniero Químico.
12. Cursos de especialización docente realizados:

13. En caso de cursos realizados en el extranjero: Motivo del Curso, por quién fue patrocinado y fecha del mismo: . . . . . .

. . . . . .

14. En caso de haber sido objeto de Sumarios: Fecha del mismo, y causa sintetizada:

. . . . . .

. . . . . .

15. Idem. en cuanto a Procesamientos y Sanciones: . . . . . .

. . . . . .

. . . . . .

16. En caso de poseer Constancia de Habilitación para Cargos Públicos, especifique que tipo le ha correspondido, fecha de expedición y Localidad o Autoridad que la expidió: . . . . . .

. . . . . .

. . . . . .

17. Agregue, si lo desea, algún otro dato de interés, referido a sus funciones docentes: . . . . . .

. . . . . .

. . . . . .

. . . . . .

Fecha 12 XII 1980 .Localidad . . . . . Depto Montevideo

Firma del docente. . [signature] . . . . . .

MINISTERIO DE DEFENSA NACIONAL

DIRECCION GENERAL DE INFORMACION DE DEFENSA

A. G. I. I.

DIV. MICROFILMACION

ROLLO N° 907

(BC)

ACTA DE CIERRE DE MICROFILMACION:

LUGAR DE LA MICROFILMACION: (ORGANISMO) DIRECCION GENERAL DE INFORMACION DE DEFENSA.-

FECHA DE FINALIZACION DE LA MICROFILMACION: 09 de Noviembre de 1989.-

DENOMINACION DE LA DOCUMENTACION: DOCUMENTACION RELACIONADA CON LA FACULTAD DE QUIMICA, DURANTE EL PERIODO DE LA INTERVENCION DEL DPTO.I DE LA D.G.I.D. R.E. No. 3983/88.-

IDENTIFICACION DEL ULTIMO ORIGINAL MICROFILMADO: Fs. 0294 - Ficha del Docente: ZUNINO GAZZANO, Jorge Federico.-

OPERARIO/S: Cbo.2da. C. Blanco.-

REDUCCION DE IMAGEN: 29 X

SISTEMA EMPLEADO: STANDARD

ROLLO SIMULTANEO: NO

VISTO: Una vez comprobadas las características que contiene el último documento microfilmado en el cierre del acta, se da por finalizada la microfilmación, firmando para su constancia el funcionario responsable y la Dirección de la Oficina, como aval de la autenticidad de este rollo.-

El Encargado de la División Microfilmación S.O.M.

Juan Carlos Martínez

El Jefe del AGII DE LA D.G.I.D.

Tte. Cnel.

Pedro Barneix

C

A

1.0 4.5 2.8 2.5
5.0 3.2 2.2
3.6
4.0 2.0
1.1
1.8
1.25 1.4 1.6

ABCDEFGHIJKLMNOPQRSTUVWXYZ
abcdefghijklmnopqrstuvwxyz
1234567890$¢£/%#½¼¾—=+×°@*
ABCDEFGHIJKLMNOPQRSTUVWXYZ1234567890
abcdefghijklmnopqrstuvwxyz$¢£/%#½¼¾—=+×°@*
ABCDEFGHIJKLMNOPQRSTUVWXYZ1234567890
abcdefghijklmnopqrstuvwxyz$¢£/%#½¼¾—=+×°@*

IMAGE EVALUATION TEST TARGET (MT-1)

3L/MM

ABCDEFGHIJKLMNOPQRSTUVWXYZ
abcdefghijklmnopqrstuvwxyz
1234567890$¢£/%#½¼¾—=+×°@*
ABCDEFGHIJKLMNOPQRSTUVWXYZ1234567890
abcdefghijklmnopqrstuvwxyz$¢£/%#½¼¾—=+×°@*
ABCDEFGHIJKLMNOPQRSTUVWXYZ1234567890
abcdefghijklmnopqrstuvwxyz$¢£/%#½¼¾—=+×°@*

SHOULD MEASURE
.20" AT DESIRED REDUCTION

30x 28x 24x 20x 16x 12x 0

ABCDEFGHIJKLMNOPQRSTUVWXYZ
abcdefghijklmnopqrstuvwxyz
1234567890$¢£/%#½¼¾—=+×°@*
ABCDEFGHIJKLMNOPQRSTUVWXYZ1234567890
abcdefghijklmnopqrstuvwxyz$¢£/%#½¼¾—=+×°@*
ABCDEFGHIJKLMNOPQRSTUVWXYZ1234567890
abcdefghijklmnopqrstuvwxyz$¢£/%#½¼¾—=+×°@*

Photographic Sciences Corporation

23 WEST MAIN STREET
WEBSTER, N.Y. 14580
(716) 872-4503

D

B

ABCDEFGHIJKLMNOPQRSTUVWXYZ
abcdefghijklmnopqrstuvwxyz
1234567890$¢£/%#½¼¾—=+×°@*
ABCDEFGHIJKLMNOPQRSTUVWXYZ1234567890
abcdefghijklmnopqrstuvwxyz$¢£/%#½¼¾—=+×°@*
ABCDEFGHIJKLMNOPQRSTUVWXYZ1234567890
abcdefghijklmnopqrstuvwxyz$¢£/%#½¼¾—=+×°@*

10SQ/IN

FIN
ROLLO
907